



# **BOLETÍN DE INDICADORES ELÉCTRICOS DE ENERO DE 2016**

**21 de enero de**

**2016**

## Índice

### Glosario

|   |           |
|---|-----------|
| <b>1.- Demanda en barras de central</b>   | <b>1</b>  |
| <b>1.1 Demanda en barras de central nacional</b>  | <b>1</b>  |
| Demanda en barras de central nacional   | 1         |
| % Variación de la demanda nacional  | 1         |
| Cobertura de la demanda   | 2         |
| <b>1.2 Demanda en barras de central peninsular</b>  | <b>4</b>  |
| Demanda en barras de central peninsular   | 4         |
| % Variación de la demanda peninsular  | 4         |
| Descomposición del crecimiento de la demanda en b.c. en efectos laboralidad,<br>temperatura y actividad económica | 5         |
| Previsión REE de la demanda peninsular  | 5         |
| Cobertura de la demanda   | 6         |
| <b>1.3 Demanda en barras de central extrapeninsular e insular</b>   | <b>8</b>  |
| Demanda en barras de central extrapeninsular e insular  | 8         |
| % Variación de la demanda extrapeninsular e insular   | 8         |
| Cobertura de la demanda   | 10        |
| <b>1.4 Demanda en barras de central del Sistema Balear</b>  | <b>11</b> |
| Demanda en barras de central del Sistema Balear   | 11        |
| % Variación de la demanda del Sistema Balear  | 11        |
| Cobertura de la demanda   | 12        |
| <b>1.5 Demanda en barras de central del Sistema Canario</b>   | <b>14</b> |
| Demanda en barras de central del Sistema Canario  | 14        |
| % Variación de la demanda del Sistema Canario   | 14        |
| Cobertura de la demanda   | 15        |
| <b>1.6 Demanda en barras de central del Sistema Ceutí</b>   | <b>17</b> |
| Demanda en barras de central del Sistema Ceutí  | 17        |
| % Variación de la demanda del Sistema Ceutí   | 17        |
| <b>1.7 Demanda en barras de central del Sistema Melillense</b>  | <b>18</b> |
| Demanda en barras de central del Sistema Melillense   | 18        |
| % Variación de la demanda del Sistema Melillense  | 18        |
| <b>2.- Demanda en consumo</b>   | <b>19</b> |
| <b>2.1 - Demanda de consumidores nacionales</b>   | <b>19</b> |
| Energía consumida   | 19        |
| % Variación s/ el mismo mes del año anterior  | 20        |
| % Variación s/últimos 12 meses por niveles de tensión   | 21        |
| Evolución de la demanda en b.c. y de la demanda en consumo  | 22        |

## **Índice**

|  |           |
|--|-----------|
| <b>2.2 - Demanda de consumidores peninsulares</b>                                  | <b>23</b> |
| Energía consumida  | 23        |
| % Variación s/ el mismo mes del año anterior                                       | 24        |
| % Variación s/últimos 12 meses por niveles de tensión                              | 25        |
| Evolución de la demanda en b.c. y de la demanda en consumo                         | 26        |
| <b>2.3 - Demanda de consumidores extrapeninsulares e insulares</b>                 | <b>27</b> |
| Energía consumida  | 27        |
| % Variación s/ el mismo mes del año anterior                                       | 28        |
| % Variación s/últimos 12 meses por niveles de tensión                              | 29        |
| Evolución de la demanda en b.c. y de la demanda en consumo                         | 30        |
| <b>3.- Estructura de la demanda en consumo</b>                                     | <b>31</b> |
| <b>3.1 - Estructura del consumo nacional por tarifa de acceso</b>                  | <b>31</b> |
| Número de consumidores, energía consumida y tamaño medio por tarifa de acceso      | 31        |
| Tamaño medio por tarifa de acceso (oct 2014- sep 2015)                             | 31        |
| Distribución del número de consumidores por grupo tarifario                        | 32        |
| Distribución de la energía consumida por grupo tarifario                           | 32        |
| Facturación media de acceso (c€/kWh).  | 33        |
| <b>3.2 - Potencias facturadas por tarifa de acceso</b>                             | <b>34</b> |
| Potencias facturadas consumidores de Baja Tensión con $P_c < 15$ kW                | 34        |
| Potencias facturadas consumidores de Baja Tensión con $P_c > 15$ kW                | 35        |
| Potencias facturadas consumidores acogidos al peaje 3.1A                           | 37        |
| Potencias contratadas consumidores acogidos al peaje 6.1                           | 39        |
| Potencias contratadas consumidores acogidos al peaje 6.2                           | 40        |
| Potencias contratadas consumidores acogidos al peaje 6.3                           | 41        |
| Potencias contratadas consumidores acogidos al peaje 6.4                           | 42        |
| <b>3.3 - Pérdidas medidas resultantes de aplicar el Real Decreto 216/2014</b>      | <b>43</b> |
| Pérdidas mensuales   | 43        |
| Pérdidas medias registradas durante los últimos 12 meses                           | 44        |
| <b>3.4 - Estructura del consumo peninsular por tarifa de acceso</b>                | <b>45</b> |
| Número de consumidores, energía consumida y tamaño medio por tarifa de acceso      | 45        |
| Tamaño medio por tarifa de acceso (oct 2014- sep 2015)                             | 45        |
| Distribución del número de consumidores por grupo tarifario                        | 46        |
| Distribución de la energía consumida por grupo tarifario                           | 46        |
| Facturación media de acceso (c€/kWh).  | 47        |
| <b>3.5 - Estructura del consumo extrapeninsular e insular por tarifa de acceso</b> | <b>48</b> |
| Número de consumidores, energía consumida y tamaño medio por tarifa de acceso      | 48        |
| Tamaño medio por tarifa de acceso (oct 2014- sep 2015)                             | 48        |
| Distribución del número de consumidores por grupo tarifario                        | 49        |

## **Índice**

|  |           |
|--|-----------|
| Distribución de la energía consumida por grupo tarifario                         | 49        |
| Facturación media de acceso (c€/kWh).  | 50        |
| <b>3.6 - Estructura del consumo nacional por sector de actividad</b>             | <b>53</b> |
| Distribución de la energía consumida por sector actividad                        | 53        |
| Distribución del número de consumidores por sector actividad                     | 53        |
| <b>4.- Suministro de último recurso</b>  | <b>56</b> |
| <b>4.1- Consumidores con derecho a acogerse al PVPC (Pc≤10 kW)</b>               | <b>56</b> |
| Número de consumidores y energía consumida. Septiembre 2015                      | 56        |
| Consumidores abastecidos por comercializadoras libres                            | 56        |
| Consumo medio por tipo de consumidor   | 58        |
| Potencia facturada promedio por tipo de consumidor                               | 58        |
| <b>4.2- Facturación estimada de los consumidores acogidos al PVPC</b>            | <b>59</b> |
| Consumidores acogidos al PVPC sin discriminación horaria                         | 60        |
| Consumidores acogidos al PVPC con discriminación horaria en dos periodos         | 62        |
| Consumidores acogidos al PVPC con discriminación horaria en tres periodos        | 64        |
| <b>4.3- Bono Social</b>  | <b>66</b> |
| Consumidores acogidos al Bono social   | 66        |
| Energía consumida por los suministros acogidos al Bono social                    | 67        |
| Tamaño medio de los consumidores acogidos al Bono Social                         | 68        |
| Porcentaje de consumidores con derecho a TUR acogidos al Bono Social             | 68        |
| <b>4.4- Consumidores sin derecho a acogerse al PVPC</b>                          | <b>69</b> |
| Consumidores abastecidos por COR   | 69        |
| Consumidores abastecidos por comercializadoras libres                            | 69        |
| <b>5.- Costes previstos del sistema</b>  | <b>71</b> |
| <b>5.1- Costes previstos del sistema</b>   | <b>71</b> |
| Escandallo de costes   | 71        |
| Composición del coste medio por concepto de coste. c€/kWh                        | 73        |
| <b>5.2- Costes previstos del sistema vs costes reales</b>                        | <b>74</b> |
| Escandallo de costes de acceso. Año 2014   | 74        |
| Escandallo de costes de acceso. 2003 - 2015                                      | 75        |
| <b>6.- Mercado de producción. España</b>   | <b>78</b> |
| Evolución del mercado de electricidad  | 78        |
| Componentes del precio medio final de clientes cualificados y distribuidores/CUR | 77        |
| Evolución del precio medio ponderado del mercado diario                          | 79        |

## **Índice**

---

|  |           |
|--|-----------|
| Impacto de los mercados intradiarios, procesos OS y restricciones técnicas en el precio final del mercado del conjunto de los agentes                    | 80        |
| Evolución del precio medio ponderado de distribuidores/CUR   | 81        |
| Evolución del precio medio ponderado de clientes cualificados  | 82        |
| Precios medios ponderados del mercado diario por periodo tarifario de la discriminación horaria en tres periodos de baja tensión (3.0A) del RD 1164/2001 | 83        |
| Precios medios ponderados del mercado diario por periodo tarifario de la discriminación horaria en tres periodos de alta tensión (3.1A) del RD 1164/2001 | 84        |
| Precios medios ponderados del mercado diario por periodo tarifario de la discriminación horaria en seis periodos del RD 1164/2001                        | 85        |
| <b>7.- Mercado de producción. MIBEL</b>  | <b>86</b> |
| Evolución del mercado de electricidad en los últimos tres meses  | 86        |
| Aplicación del "Market Splitting"  | 86        |
| Evolución del mercado de electricidad desde julio de 2007  | 87        |
| Diferencias de precios entre la zona portuguesa y española desde julio de 2007   |           |
| <b>8. Facturación estimada por el suministro de electricidad del consumidor medio</b>  | <b>88</b> |
| Último mes disponible. Septiembre 2015   | 89        |
| Últimos 12 meses. Oct 2014 - sep 2015  | 91        |
| Coste medio de la electricidad durante los doce meses anteriores a cada fecha  | 93        |
| Consumidores de Baja Tensión (<1 kV) acogidos al Peaje 2.0 A   | 94        |
| Consumidores de Baja Tensión (<1 kV) acogidos al Peaje 2.0 DHA   | 95        |
| Consumidores de Baja Tensión (<1 kV) acogidos al Peaje 2.0 DHS   | 96        |
| Consumidores de Baja Tensión (<1 kV) acogidos al Peaje 2.1 A   | 97        |
| Consumidores de Baja Tensión (<1 kV) acogidos al Peaje 2.1 DHA   | 98        |
| Consumidores de Baja Tensión (<1 kV) acogidos al Peaje 2.1 DHS   | 99        |
| Consumidores de Baja Tensión (<1 kV) acogidos al Peaje 3.0 A   | 100       |
| Consumidores de AT 1 ( $\geq 1$ kV y < 36 kV) con $P_c < 450$ kW (3.1 A)   | 101       |
| Consumidores de AT 1 ( $\geq 1$ kV y < 36 kV) con $P_c > 450$ kW (6.1)   | 102       |
| Consumidores de AT 2 ( $\geq 36$ kV y < 72,5 kV) (6.2)   | 103       |
| Consumidores de AT 3 ( $\geq 72,5$ kV y < 145 kV) (6.3)  | 104       |
| Consumidores de AT 4 ( $\geq 145$ kV) (6.4)  | 105       |

## Glosario

---

**Coste de Producción de la Energía (Coste de la Energía):** Coste de la Energía incorporado al PVPC, resultado de aplicar la fórmula descrita en el Real Decreto 216/2014. Incluye los siguiente componentes:

**Pmh:** Precio medio horario obtenido a partir de los resultados del mercado diario e intradía

**SAh:** Costes correspondiente a los servicios de ajuste del sistema

**OCh:** Otros costes asociados al suministro que incluyen:

- Pagos de los comercializadores para la financiación del OS
- Pagos de los comercializadores para la financiación del OM
- Pagos para la financiación de los mecanismos de capacidad
- Pagos para la financiación del servicio de interrumpibilidad

**Demanda en barras de central (Demanda en b.c.)** .- Energía inyectada en la red procedente de las centrales de generación y de los intercambios internacionales, una vez deducidos los consumos propios de las centrales.

**Demanda en consumo.**- Energía adquirida por los consumidores, medida en los puntos de consumo utilizando los correspondientes equipos de medida.

**Escandallo de costes.**- Enumeración de los costes necesarios para retribuir las actividades destinadas a realizar el suministro de energía eléctrica.

**Garantía potencia.** Pago regulado destinado a garantizar que existe potencia disponible suficiente para la cobertura del suministro de energía eléctrica. Desde el 1 de enero de 2008 ha sido sustituido por los Pagos por capacidad cuyo objeto es garantizar que existe potencia disponible suficiente a medio y largo plazo para la cobertura del suministro de energía eléctrica en todos los nodos de la red.

**Gestión de desvíos.** Mecanismo que tiene por objeto resolver los desvíos entre generación y consumo que pudieran aparecer con posterioridad al cierre de cada sesión del mercado intradiario y hasta el inicio del horizonte de efectividad de la siguiente sesión de dicho mercado.

**Intercambios internacionales.**- Movimientos de energía que se realizan a través de las líneas de interconexión internacional durante un período determinado de tiempo.

**Market Splitting.**- Método de resolución de congestiones, que se aplica cuando se detectan congestiones en las interconexiones entre dos mercados organizados. Consiste en dividir el sistema en dos áreas, y realizar una casación por separado para cada una de éstas, ajustándolas para que el flujo por la línea sea igual a su capacidad máxima, lo que da lugar a precios de mercado diferentes en cada zona.

## Glosario

---

**Mercado diario.-** Mercado en el que se llevan a cabo las transacciones de compra y venta de energía eléctrica para el día siguiente.

**Mercado intradiario.-** Mercado que tiene por objeto atender los ajustes que en la oferta y demanda de energía se puedan producir con posterioridad al cierre del mercado diario.

**Mercados de operación.-** Mercados que tienen por objeto adaptar los programas de producción resultantes de los mercados diarios e intradiarios a las necesidades técnicas de calidad y seguridad requeridas por el suministro de energía eléctrica. Están compuestos por la solución de restricciones técnicas, la asignación de los servicios complementarios y la gestión de desvíos.

**Pérdidas medias.-** Resultado de aplicar los coeficientes horarios de pérdidas, calculados acuerdo al procedimiento establecido en la Disposición Adicional 4ª y en la Disposición Transitoria 7ª del Real Decreto 216/2014, a las curvas de carga de cada peaje. Las citadas pérdidas horarias incorporan tanto los coeficientes horarios de pérdidas estimados por el OS como los coeficientes horarios definitivos.

**Precio medio.-** Cociente entre la facturación total y la demanda en consumo.

**Precio medio ponderado.-** Resultado de multiplicar cada uno de los distintos precios medios por la energía correspondiente, sumar las cantidades así obtenidas y dividir dicha cantidad por la suma de las energías consideradas.

**Restricciones técnicas.** Mecanismo integrado en el mercado de producción de energía eléctrica realizado por el Operador del Sistema, consistente en la resolución de las restricciones técnicas identificadas en el programa resultante del mercado diario, mediante la modificación de los programas de los grupos de generación y el posterior proceso de reequilibrio generación-demanda.

**Senda de precios mínima:** Para cada uno de los meses, refleja el mínimo precio mensual registrado en el mercado de referencia durante un ámbito temporal determinado.

**Senda de precios máxima:** Para cada uno de los meses, refleja el máximo precio mensual registrado en el mercado de referencia durante un ámbito temporal determinado.

**Servicios complementarios.** Servicios necesarios para asegurar el suministro de energía en las condiciones de seguridad, calidad y fiabilidad requeridas. Incluyen: regulación primaria, regulación secundaria, regulación terciaria y control de tensión de la red de transporte.

**Precio de Venta al Pequeño Consumidor (PVPC).-** Precios máximos que pueden cobrar los comercializadores de último recurso a los consumidores que se acogen a dicha tarifa. Incluye de forma aditiva las tarifas de acceso, el margen de comercialización y el coste de producción de la

## **Nota**

---

### **BD de Liquidaciones**

La información CNMC contenida en la Base de Datos de Liquidaciones (SINCRO, antes SILAR) se actualiza mensualmente con la información recibida de los distribuidores, correspondiente tanto a la facturación del último mes de consumo como a facturaciones y refacturaciones de meses anteriores.

Existe un desfase temporal entre el mes en que se consume una determinada energía y el periodo de facturación de dicha energía. Dicho desfase varía según el tipo de consumidor. Hasta ahora, generalmente la información de consumo relativa a un mes podía considerarse prácticamente completa una vez transcurridos tres meses.

La información contenida en el presente Boletín no incluye información sobre los suministros conectados a distribuidores con menos de 100.000 clientes.

### **Precios de Mercado**

Se han utilizado las siguientes fuentes de información:

1998 - 2005: OMEL

2006: Elaboración propia a partir de información de OMEL y REE

2007 y siguientes: CNE y CNMC

Los datos relativos a precios de mercado que figuran en este Boletín, se publican solamente a título indicativo. Dichos precios han sido calculados utilizando la información pública disponible en el momento de cálculo y aplicando lo establecido en el Real Decreto Ley 3/2006.



## 1.1 Demanda en barras de central nacional

| Mes          | GWh            |                |                | % Variación s/mismo mes año anterior |          | % Variación s/acumulado anual |          | % Variación s/últimos 12 meses |          |
|--------------|----------------|----------------|----------------|--------------------------------------|----------|-------------------------------|----------|--------------------------------|----------|
|              | 2013           | 2014           | 2015           | 14 s/ 13                             | 15 s/ 14 | 14 s/ 13                      | 15 s/ 14 | 14 s/ 13                       | 15 s/ 14 |
|              | Enero          | 23.767         | 23.240         | 23.883                               | -2,22    | 2,77                          | -2,22    | 2,77                           | -2,26    |
| Febrero      | 21.666         | 21.449         | 22.048         | -1,00                                | 2,79     | -1,64                         | 2,78     | -1,41                          | -0,37    |
| Marzo        | 22.389         | 22.078         | 22.276         | -1,39                                | 0,90     | -1,56                         | 2,16     | -1,47                          | -0,17    |
| Abril        | 20.624         | 19.863         | 19.836         | -3,69                                | -0,14    | -2,05                         | 1,63     | -1,76                          | 0,11     |
| Mayo         | 20.627         | 20.648         | 21.016         | 0,10                                 | 1,78     | -1,65                         | 1,66     | -1,47                          | 0,24     |
| Junio        | 20.342         | 20.832         | 21.613         | 2,41                                 | 3,75     | -1,01                         | 2,00     | -0,64                          | 0,36     |
| Julio        | 23.045         | 22.493         | 24.970         | -2,40                                | 11,01    | -1,22                         | 3,35     | -0,83                          | 1,52     |
| Agosto       | 22.050         | 21.589         | 22.341         | -2,09                                | 3,48     | -1,33                         | 3,36     | -0,66                          | 2,00     |
| Septiembre   | 20.978         | 21.619         | 20.892         | 3,05                                 | -3,36    | -0,86                         | 2,61     | -0,37                          | 1,46     |
| Octubre      | 21.026         | 20.940         | 20.966         | -0,41                                | 0,12     | -0,81                         | 2,37     | -0,43                          | 1,51     |
| Noviembre    | 21.621         | 20.883         | 20.998         | -3,41                                | 0,55     | -1,05                         | 2,21     | -0,80                          | 1,84     |
| Diciembre    | 22.943         | 22.499         | 22.033         | -1,93                                | -2,07    | -1,13                         | 1,84     | -1,13                          | 1,84     |
| <b>Anual</b> | <b>261.077</b> | <b>258.131</b> | <b>262.872</b> |                                      |          |                               |          |                                |          |

Fuente: REE (Series estadísticas del sistema eléctrico español. Noviembre 2015) y REE

### % Variación de la demanda nacional

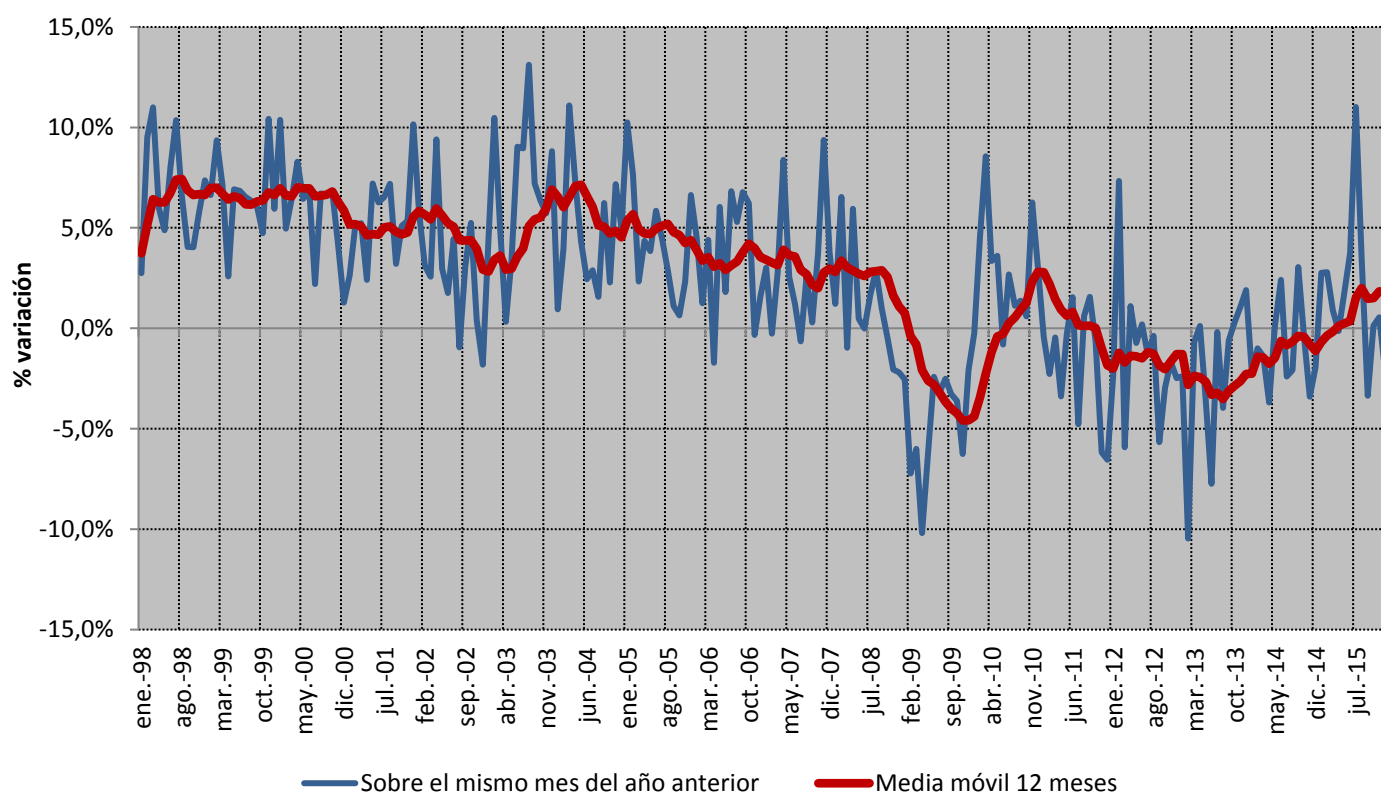

Fuente: REE (Series estadísticas del sistema eléctrico español. Noviembre 2015) y REE

## 1.1 Demanda en barras de central nacional

### Cobertura de la demanda en el mes de diciembre de 2015

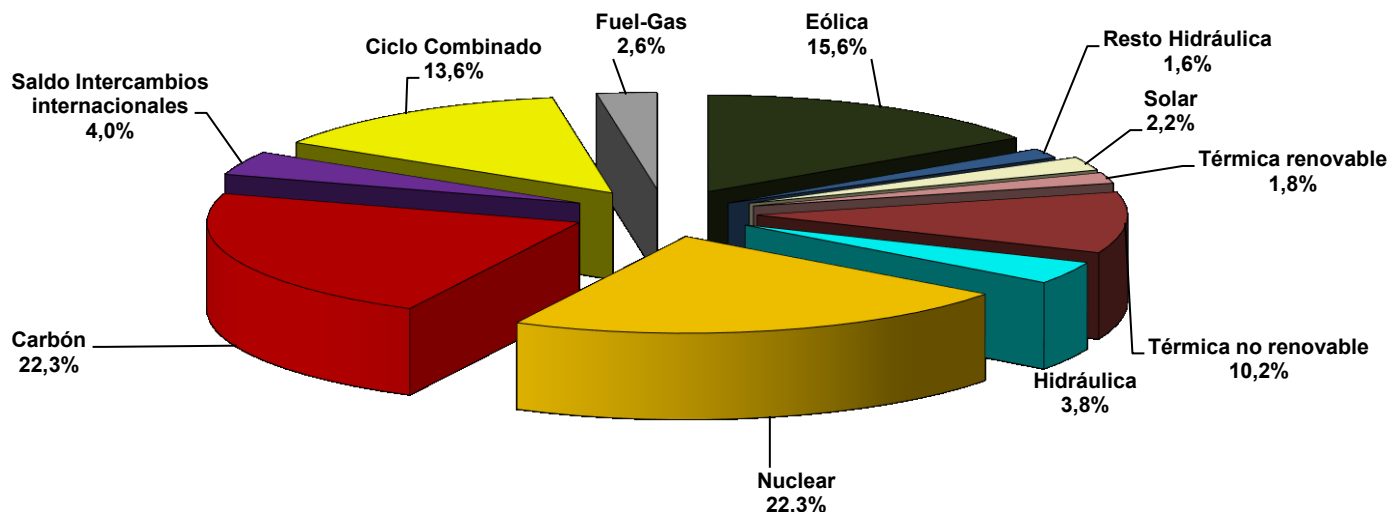

Fuente: REE (Series estadísticas del sistema eléctrico español. Noviembre 2015) y REE

Nota: La producción Eólica incluye la energía producida por la central de Gorona del Viento en la isla del Hierro

### Cobertura de la demanda en el mes de noviembre de 2015

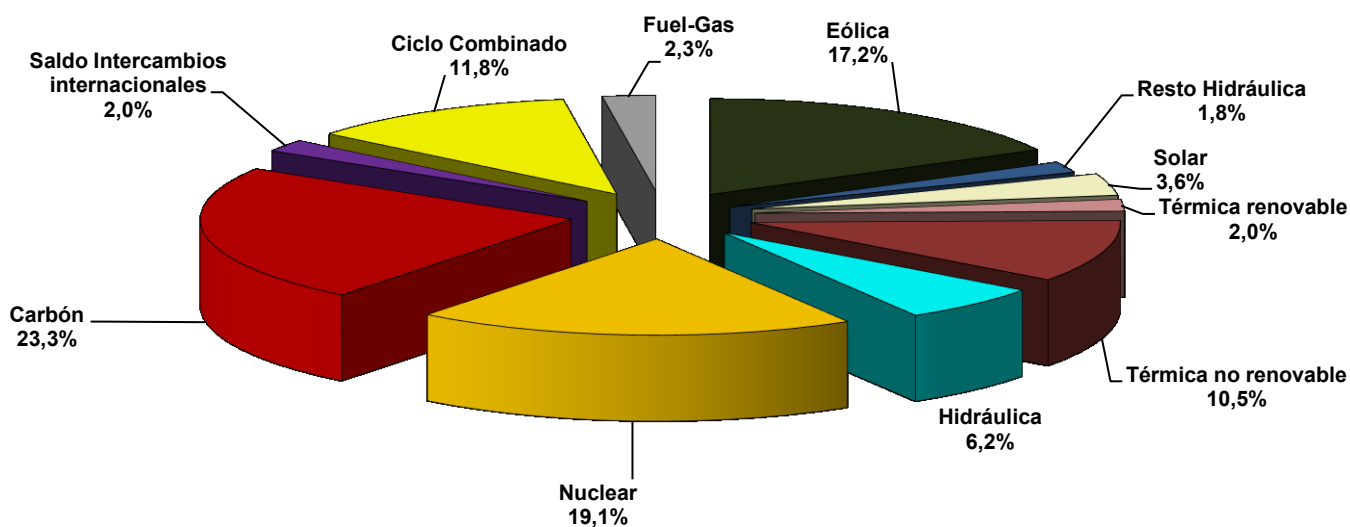

Fuente: REE (Series estadísticas del sistema eléctrico español. Noviembre 2015) y REE

Nota: La producción Eólica incluye la energía producida por la central de Gorona del Viento en la isla del Hierro

## 1.1 Demanda en barras de central nacional

Cobertura de la demanda. 1996 - 2015

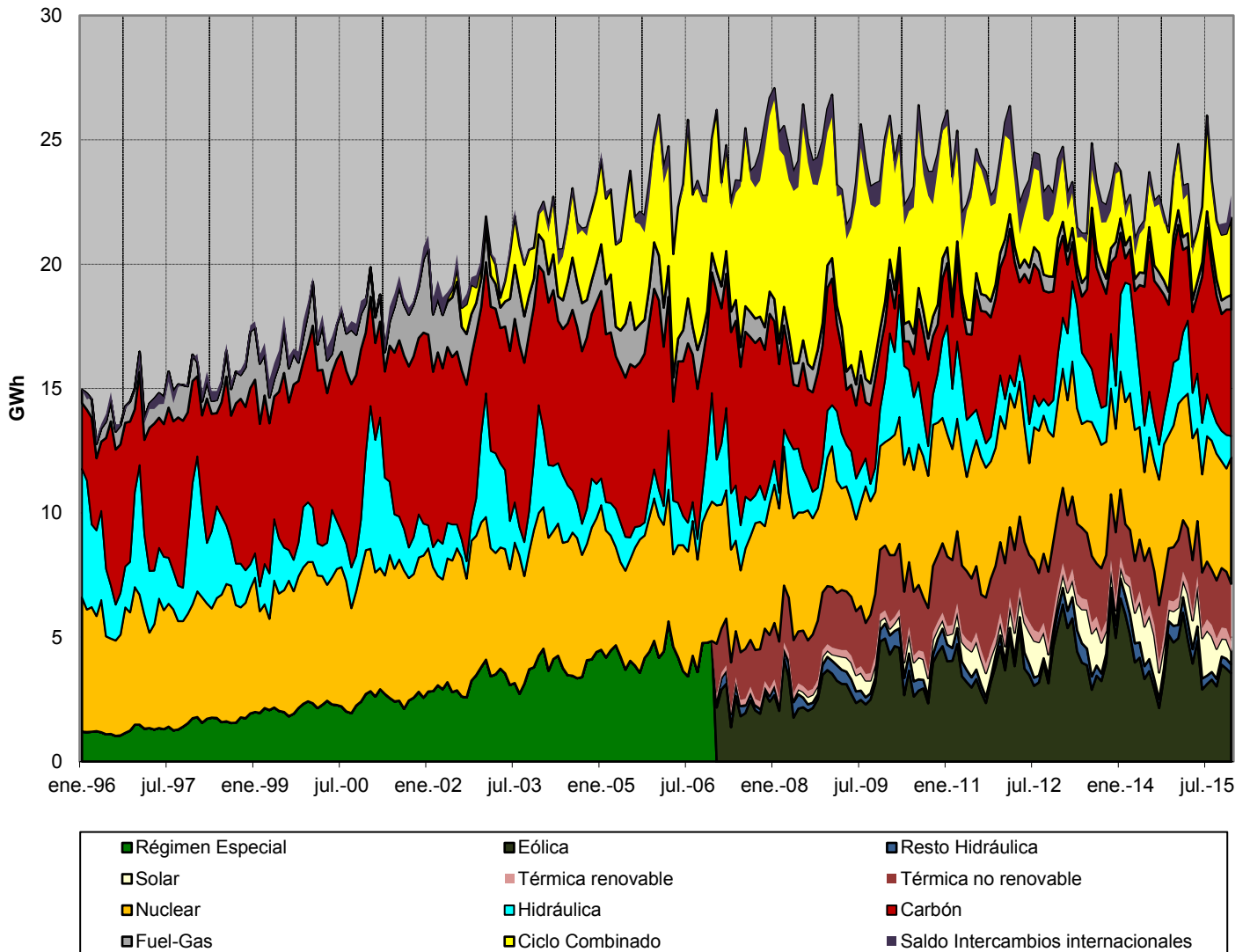

Fuente: REE (Series estadísticas del sistema eléctrico español. Noviembre 2015) y REE

Nota: La producción Eólica incluye la energía producida por la central de Gorona del Viento en la isla del Hierro

## 1.2 Demanda en barras de central peninsular

| Mes          | GWh            |                |                | % Variación s/mismo mes año anterior |          | % Variación s/acumulado anual |          | % Variación s/últimos 12 meses |          |
|--------------|----------------|----------------|----------------|--------------------------------------|----------|-------------------------------|----------|--------------------------------|----------|
|              | 2013           | 2014           | 2015           | 14 s/ 13                             | 15 s/ 14 | 14 s/ 13                      | 15 s/ 14 | 14 s/ 13                       | 15 s/ 14 |
|              | Enero          | 22.553         | 22.054         | 22.663                               | -2,22    | 2,77                          | -2,22    | 2,77                           | -2,23    |
| Febrero      | 20.549         | 20.372         | 20.920         | -0,86                                | 2,69     | -1,57                         | 2,73     | -1,36                          | -0,40    |
| Marzo        | 21.218         | 20.920         | 21.090         | -1,41                                | 0,81     | -1,52                         | 2,10     | -1,44                          | -0,21    |
| Abril        | 19.498         | 18.766         | 18.733         | -3,76                                | -0,18    | -2,04                         | 1,58     | -1,74                          | 0,07     |
| Mayo         | 19.447         | 19.478         | 19.829         | 0,16                                 | 1,80     | -1,62                         | 1,62     | -1,43                          | 0,20     |
| Junio        | 19.144         | 19.600         | 20.371         | 2,38                                 | 3,93     | -1,00                         | 1,99     | -0,60                          | 0,33     |
| Julio        | 21.638         | 21.123         | 23.466         | -2,38                                | 11,09    | -1,20                         | 3,34     | -0,80                          | 1,50     |
| Agosto       | 20.608         | 20.174         | 20.877         | -2,10                                | 3,48     | -1,32                         | 3,36     | -0,64                          | 1,97     |
| Septiembre   | 19.706         | 20.262         | 19.586         | 2,82                                 | -3,34    | -0,87                         | 2,62     | -0,37                          | 1,46     |
| Octubre      | 19.780         | 19.686         | 19.724         | -0,48                                | 0,19     | -0,84                         | 2,38     | -0,44                          | 1,51     |
| Noviembre    | 20.481         | 19.785         | 19.873         | -3,40                                | 0,45     | -1,07                         | 2,21     | -0,81                          | 1,84     |
| Diciembre    | 21.746         | 21.323         | 20.851         | -1,94                                | -2,22    | -1,15                         | 1,82     | -1,15                          | 1,82     |
| <b>Anual</b> | <b>246.368</b> | <b>243.544</b> | <b>247.982</b> |                                      |          |                               |          |                                |          |

Fuente: REE (Series estadísticas del sistema eléctrico español. Noviembre 2015) y REE

### % Variación de la demanda peninsular

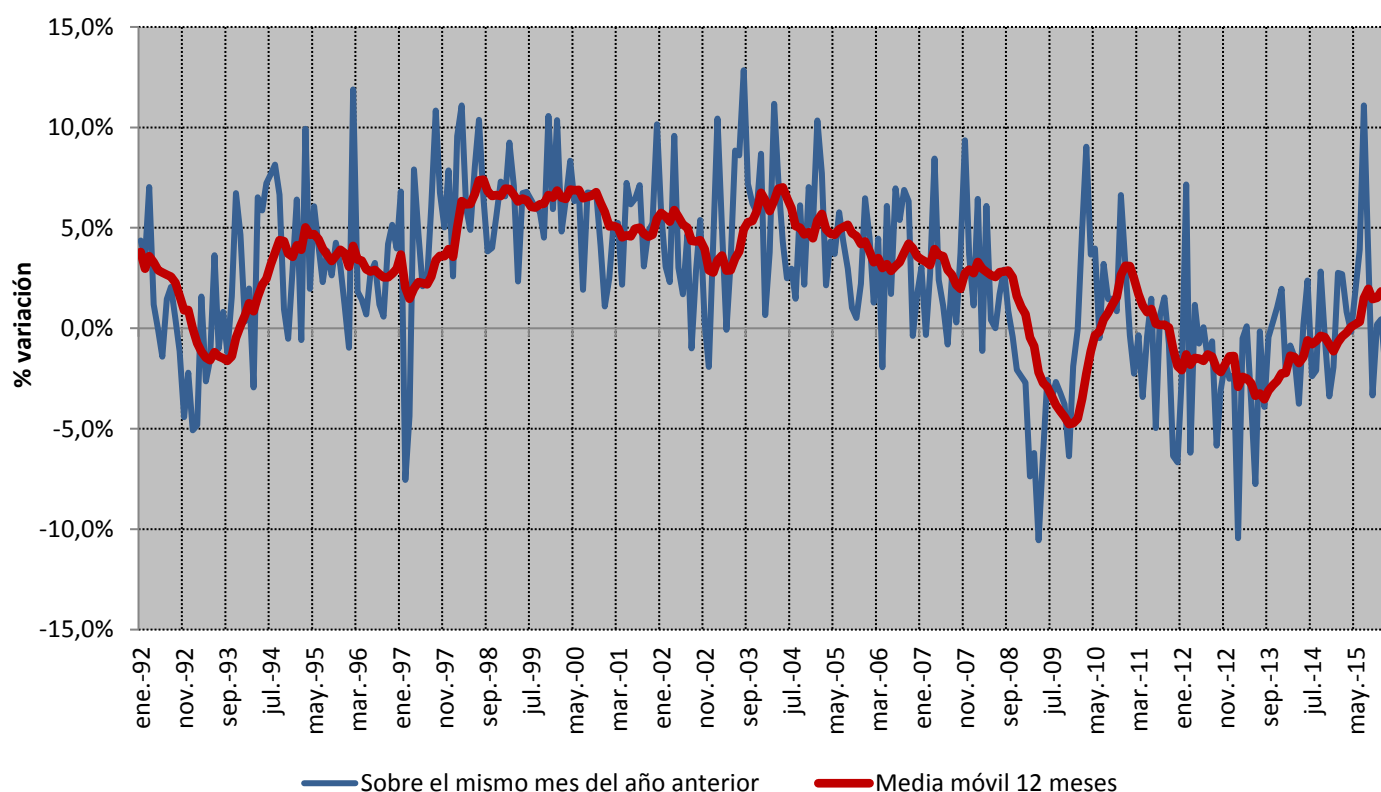

Fuente: REE (Series estadísticas del sistema eléctrico español. Noviembre 2015) y REE

## 1.2 Demanda en barras de central peninsular

### % Variación s/últimos 12 meses de la demanda en barras de central peninsular : Descomposición del crecimiento

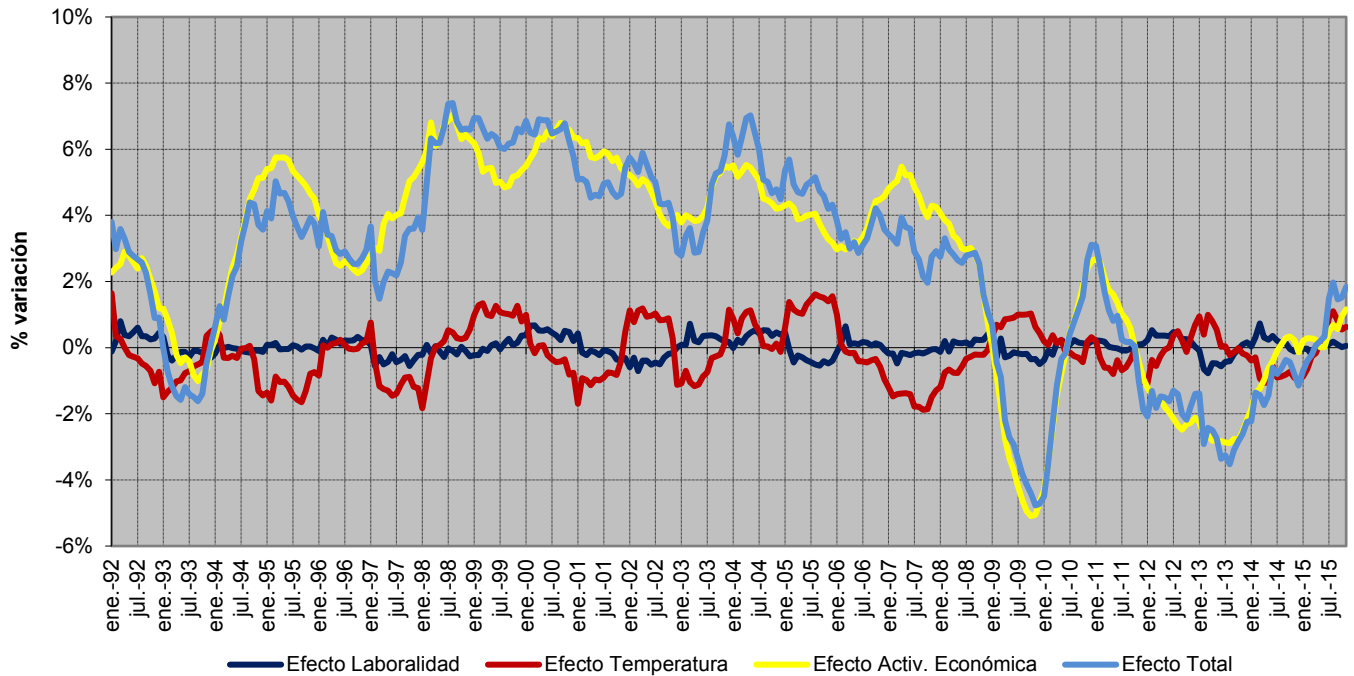

Fuente: REE (Series estadísticas del sistema eléctrico español. Noviembre 2015) y REE

### Previsión REE de la demanda peninsular

| Mes          | 2015           |                                      |                                | 2016           |                                      |                                |
|--------------|----------------|--------------------------------------|--------------------------------|----------------|--------------------------------------|--------------------------------|
|              | GWh            | % Variación s/mismo mes año anterior | % Variación s/últimos 12 meses | GWh            | % Variación s/mismo mes año anterior | % Variación s/últimos 12 meses |
| Enero        | 22.663         | 2,77                                 | -0,70                          | 23.075         | 1,82                                 | 1,74                           |
| Febrero      | 20.920         | 2,69                                 | -0,40                          | 21.731         | 3,88                                 | 1,84                           |
| Marzo        | 21.090         | 0,81                                 | -0,21                          | 21.475         | 1,83                                 | 1,93                           |
| Abril        | 18.733         | -0,18                                | 0,07                           | 19.820         | 5,80                                 | 2,38                           |
| Mayo         | 19.829         | 1,80                                 | 0,20                           | 19.773         | -0,28                                | 2,22                           |
| Junio        | 20.371         | 3,93                                 | 0,33                           | 20.332         | -0,19                                | 1,88                           |
| Julio        | 23.466         | 11,09                                | 1,50                           | 21.592         | -7,98                                | 0,16                           |
| Agosto       | 20.877         | 3,48                                 | 1,97                           | 21.568         | 3,31                                 | 0,16                           |
| Septiembre   | 19.586         | -3,34                                | 1,46                           | 20.325         | 3,77                                 | 0,73                           |
| Octubre      | 19.724         | 0,19                                 | 1,51                           | 19.530         | -0,98                                | 0,64                           |
| Noviembre    | 19.873         | 0,45                                 | 1,84                           | 20.759         | 4,46                                 | 0,96                           |
| Diciembre    | 20.851         | -2,22                                | 1,82                           | 22.398         | 7,42                                 | 1,77                           |
| <b>Anual</b> | <b>247.982</b> |                                      | <b>1,82</b>                    | <b>252.378</b> |                                      | <b>1,77</b>                    |

Fuente: REE

## 1.2 Demanda en barras de central peninsular

### Cobertura de la demanda en el mes de diciembre de 2015

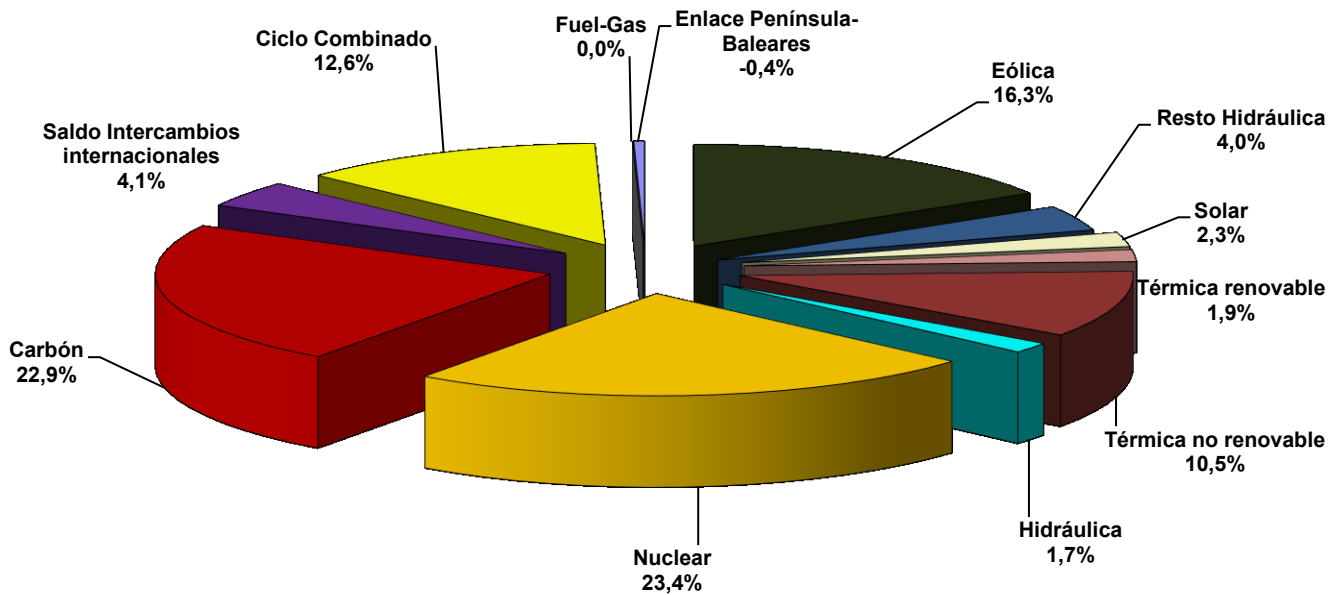

### Cobertura de la demanda en el mes de noviembre de 2015

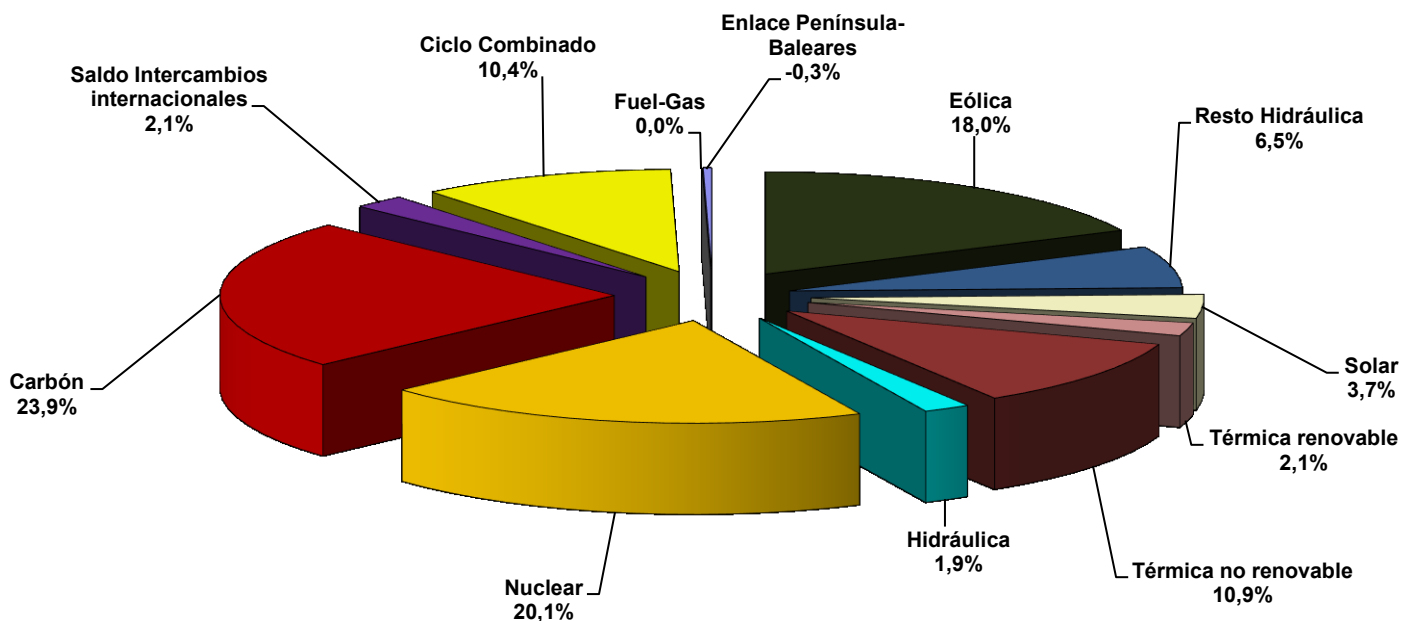

## 1.2 Demanda en barras de central peninsular

Cobertura de la demanda. 1996 - 2015

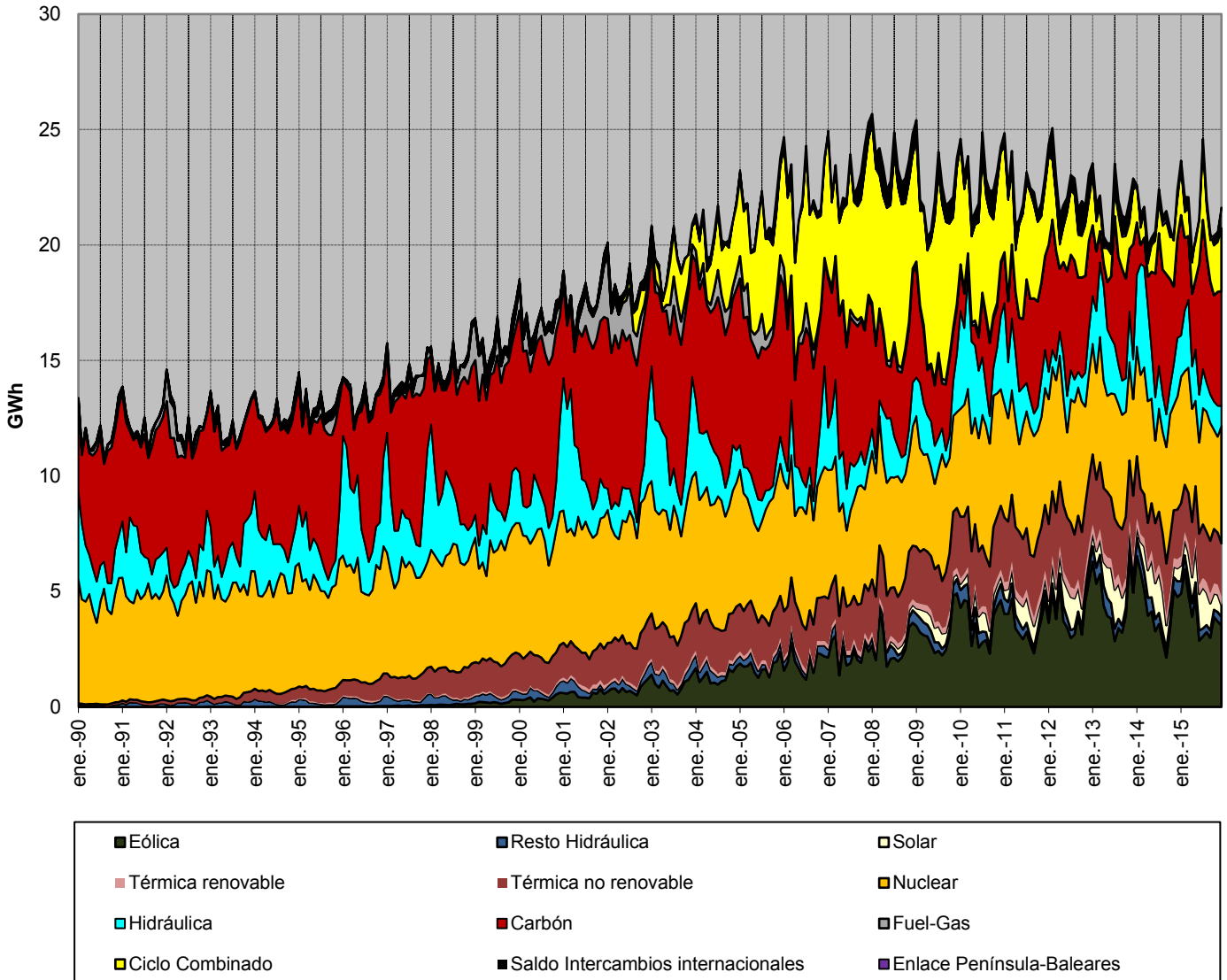

Fuente: REE (Series estadísticas del sistema eléctrico español. Noviembre 2015) y REE

## 1.3 Demanda en barras de central extrapeninsular e insular

| Mes          | GWh           |               |               | % Variación s/mismo mes |          | % Variación s/acumulado |          | % Variación s/últimos 12 meses |          |
|--------------|---------------|---------------|---------------|-------------------------|----------|-------------------------|----------|--------------------------------|----------|
|              | 2013          | 2014          | 2015          | año anterior            |          | anual                   |          | meses                          |          |
|              |               |               |               | 14 s/ 13                | 15 s/ 14 | 14 s/ 13                | 15 s/ 14 | 14 s/ 13                       | 15 s/ 14 |
| Enero        | 1.214         | 1.186         | 1.219         | -2,26                   | 2,79     | -2,26                   | 2,79     | -2,79                          | -0,41    |
| Febrero      | 1.117         | 1.077         | 1.128         | -3,58                   | 4,71     | -2,89                   | 3,71     | -2,19                          | 0,20     |
| Marzo        | 1.171         | 1.158         | 1.186         | -1,10                   | 2,48     | -2,29                   | 3,29     | -1,99                          | 0,49     |
| Abril        | 1.125         | 1.097         | 1.103         | -2,54                   | 0,56     | -2,35                   | 2,63     | -2,19                          | 0,73     |
| Mayo         | 1.180         | 1.169         | 1.187         | -0,90                   | 1,54     | -2,06                   | 2,40     | -2,11                          | 0,92     |
| Junio        | 1.198         | 1.232         | 1.243         | 2,83                    | 0,86     | -1,22                   | 2,13     | -1,23                          | 0,76     |
| Julio        | 1.408         | 1.370         | 1.504         | -2,67                   | 9,77     | -1,46                   | 3,39     | -1,41                          | 1,94     |
| Agosto       | 1.442         | 1.415         | 1.464         | -1,87                   | 3,46     | -1,52                   | 3,40     | -1,14                          | 2,47     |
| Septiembre   | 1.272         | 1.357         | 1.306         | 6,68                    | -3,76    | -0,58                   | 2,52     | -0,29                          | 1,52     |
| Octubre      | 1.246         | 1.254         | 1.243         | 0,63                    | -0,89    | -0,46                   | 2,18     | -0,21                          | 1,39     |
| Noviembre    | 1.140         | 1.097         | 1.125         | -3,74                   | 2,49     | -0,74                   | 2,20     | -0,60                          | 1,87     |
| Diciembre    | 1.197         | 1.175         | 1.182         | -1,80                   | 0,55     | -0,82                   | 2,07     | -0,82                          | 2,07     |
| <b>Anual</b> | <b>14.709</b> | <b>14.588</b> | <b>14.889</b> |                         |          |                         |          |                                |          |

Fuente: REE (Series estadísticas del sistema eléctrico español. Noviembre 2015) y REE

### % Variación de la demanda extrapeninsular e insular

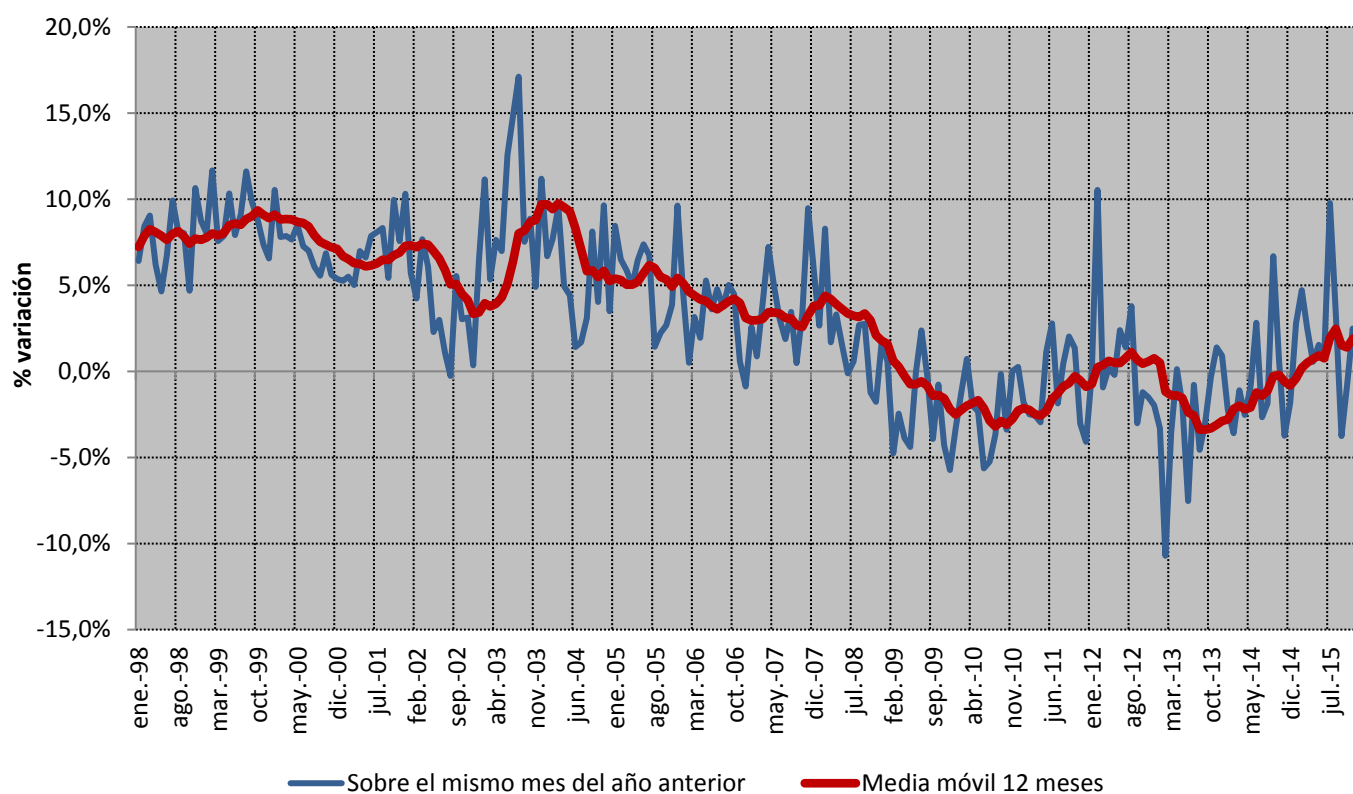

Fuente: REE (Series estadísticas del sistema eléctrico español. Noviembre 2015) y REE



### 1.3 Demanda en barras de central extrapeninsular e insular

#### Cobertura de la demanda en el mes de diciembre de 2015

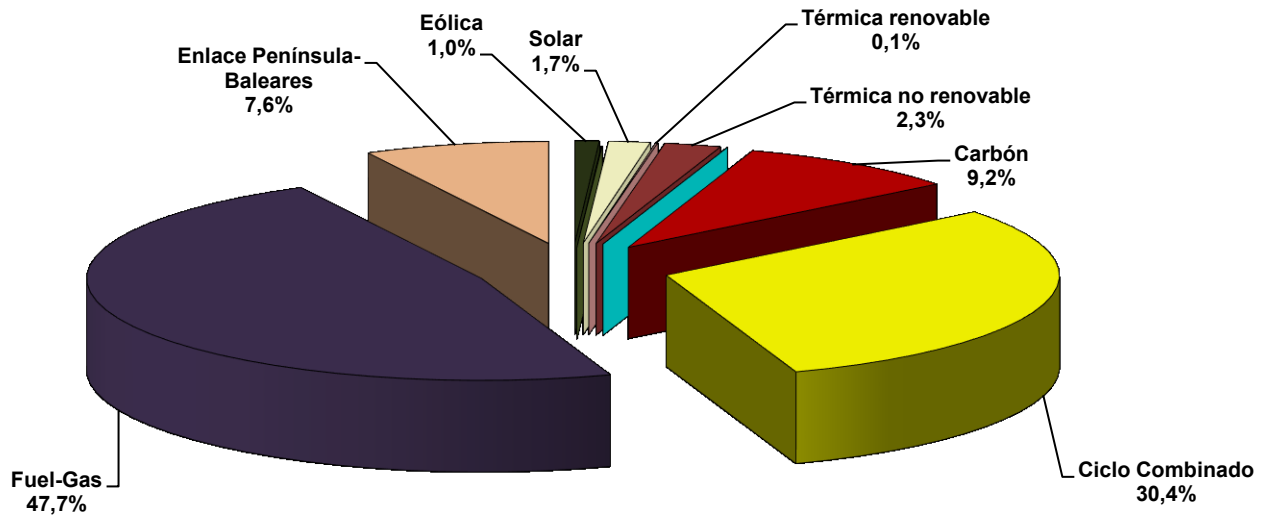

Fuente: REE (Series estadísticas del sistema eléctrico español. Noviembre 2015) y REE

Nota: Régimen Especial - Eólico incluye la producción de la central de Gorona del Viento en la isla del Hierro

#### Cobertura de la demanda en el mes de noviembre de 2015

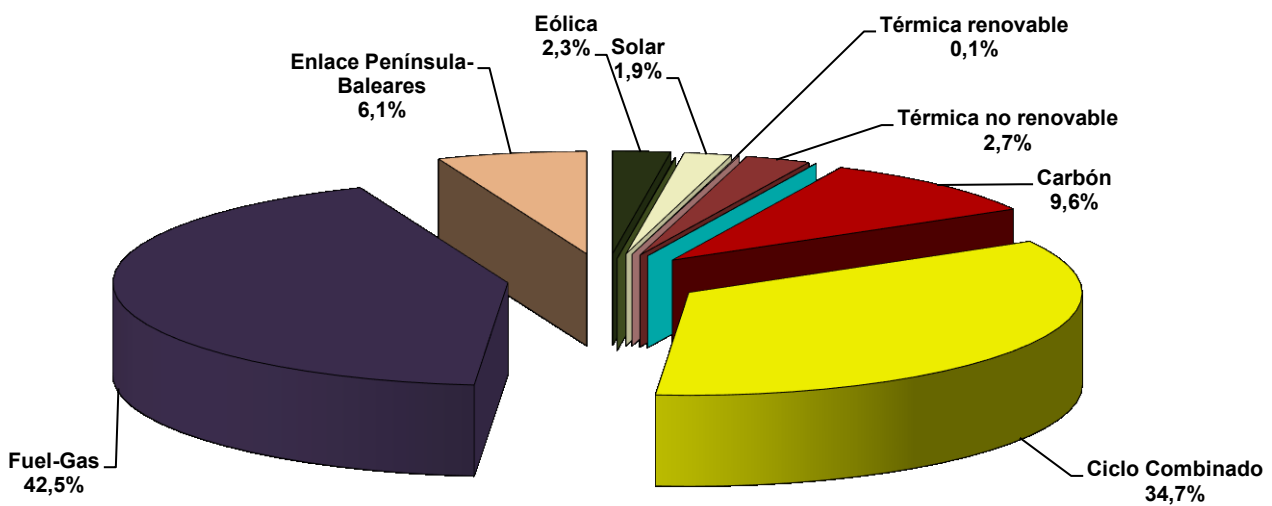

Fuente: REE (Series estadísticas del sistema eléctrico español. Noviembre 2015) y REE

Nota: Régimen Especial - Eólico incluye la producción de la central de Gorona del Viento en la isla del Hierro

## 1.3 Demanda en barras de central extrapeninsular e insular

Cobertura de la demanda. 1996 - 2015

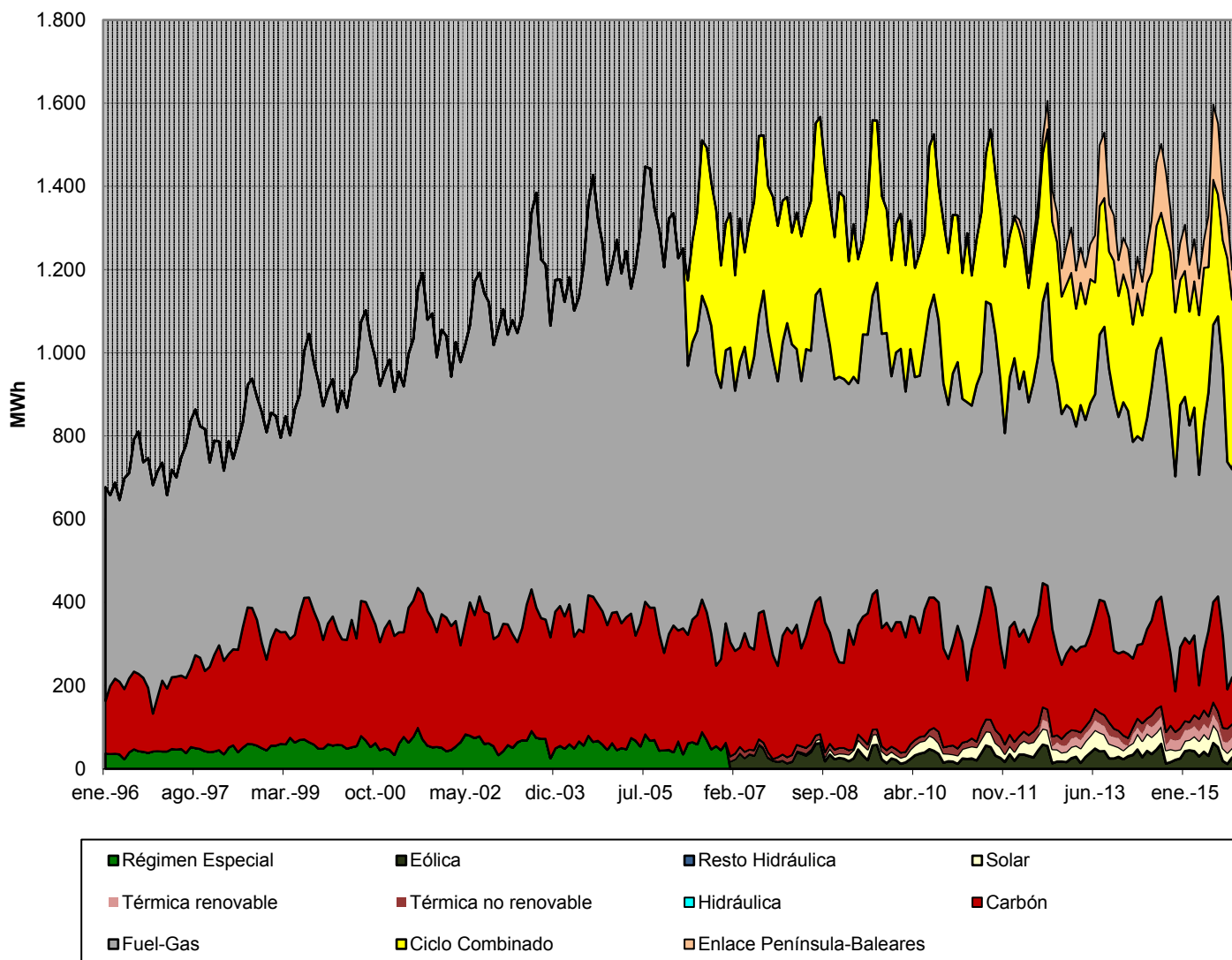

Fuente: REE (Series estadísticas del sistema eléctrico español. Noviembre 2015) y REE

Nota: La producción Eólica incluye la energía producida por la central de Gorona del Viento en la isla del Hierro

## 1.4 Demanda en barras de central del Sistema Balear

| Mes          | GWh          |              |              | % Variación s/mismo mes año anterior |          | % Variación s/acumulado anual |          | % Variación s/últimos 12 meses |          |
|--------------|--------------|--------------|--------------|--------------------------------------|----------|-------------------------------|----------|--------------------------------|----------|
|              | 2013         | 2014         | 2015         | 14 s/ 13                             | 15 s/ 14 | 14 s/ 13                      | 15 s/ 14 | 14 s/ 13                       | 15 s/ 14 |
|              | Enero        | 446          | 426          | 451                                  | -4,57    | 5,89                          | -4,57    | 5,89                           | -2,69    |
| Febrero      | 424          | 385          | 433          | -9,18                                | 12,39    | -6,82                         | 8,98     | -1,99                          | 0,78     |
| Marzo        | 425          | 415          | 438          | -2,52                                | 5,74     | -5,41                         | 7,88     | -2,00                          | 1,40     |
| Abril        | 397          | 389          | 397          | -2,04                                | 1,96     | -4,62                         | 6,45     | -2,09                          | 1,68     |
| Mayo         | 442          | 437          | 450          | -1,03                                | 2,82     | -3,87                         | 5,68     | -2,10                          | 1,99     |
| Junio        | 480          | 508          | 523          | 5,84                                 | 2,88     | -2,09                         | 5,12     | -0,68                          | 1,74     |
| Julio        | 621          | 600          | 696          | -3,37                                | 15,91    | -2,33                         | 7,17     | -1,22                          | 3,82     |
| Agosto       | 632          | 628          | 657          | -0,60                                | 4,52     | -2,05                         | 6,73     | -0,54                          | 4,40     |
| Septiembre   | 513          | 571          | 522          | 11,25                                | -8,45    | -0,49                         | 4,74     | 0,49                           | 2,48     |
| Octubre      | 462          | 455          | 448          | -1,55                                | -1,37    | -0,59                         | 4,17     | 0,15                           | 2,50     |
| Noviembre    | 394          | 355          | 369          | -9,90                                | 4,08     | -1,29                         | 4,16     | -0,95                          | 3,47     |
| Diciembre    | 437          | 417          | 409          | -4,65                                | -1,91    | -1,55                         | 3,71     | -1,55                          | 3,71     |
| <b>Anual</b> | <b>5.674</b> | <b>5.585</b> | <b>5.793</b> |                                      |          |                               |          |                                |          |

Fuente: REE (Series estadísticas del sistema eléctrico español. Noviembre 2015) y REE

### % Variación de la demanda del Sistema Balear

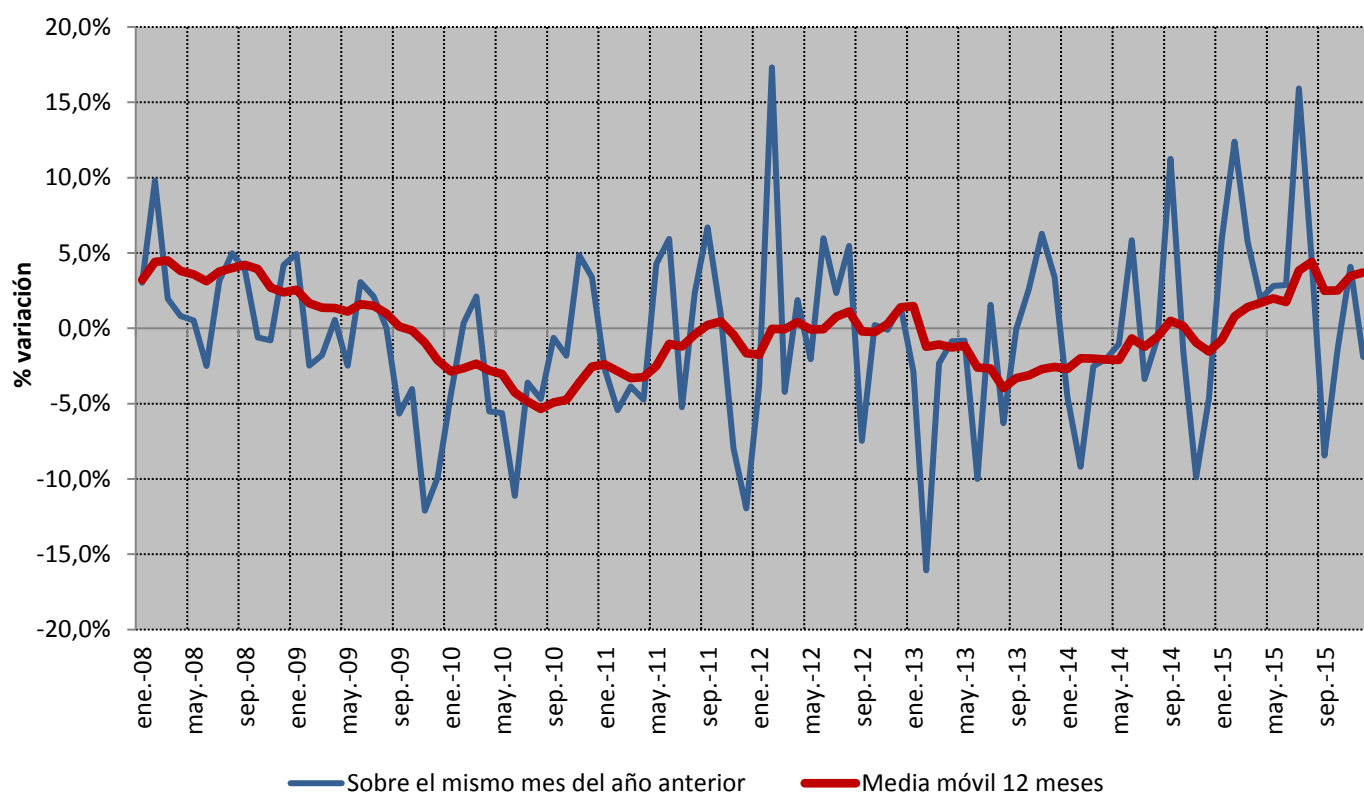

Fuente: REE (Series estadísticas del sistema eléctrico español. Noviembre 2015) y REE

### 1.4 Demanda en barras de central del Sistema Balear

#### Cobertura de la demanda en el mes de diciembre de 2015

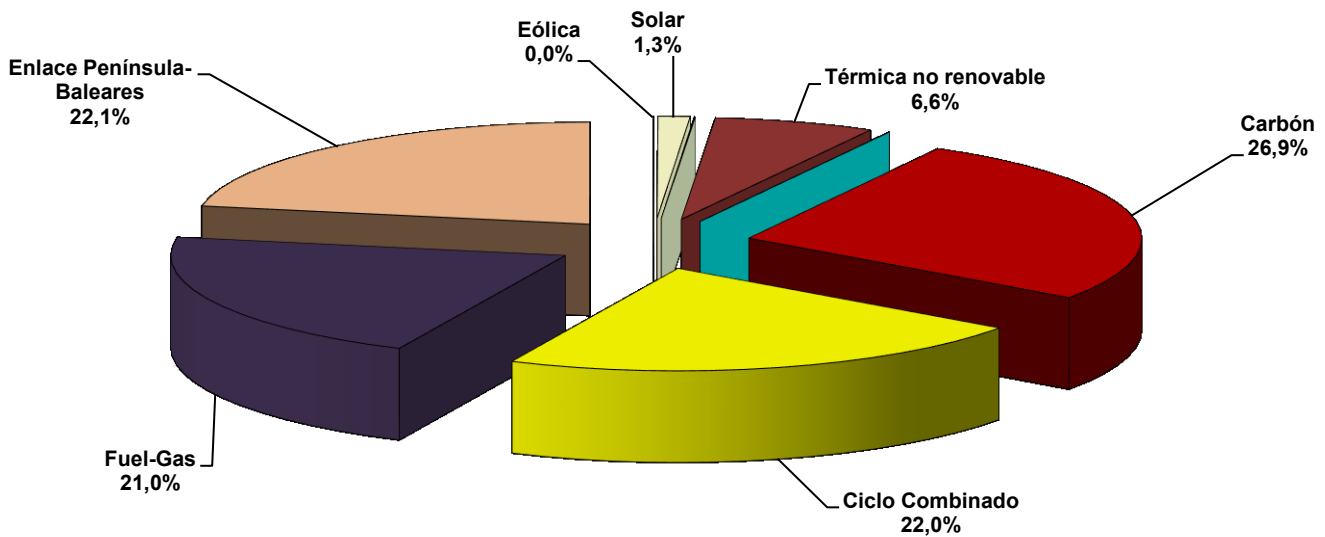

Fuente: REE (Series estadísticas del sistema eléctrico español. Noviembre 2015) y REE

#### Cobertura de la demanda en el mes de noviembre de 2015

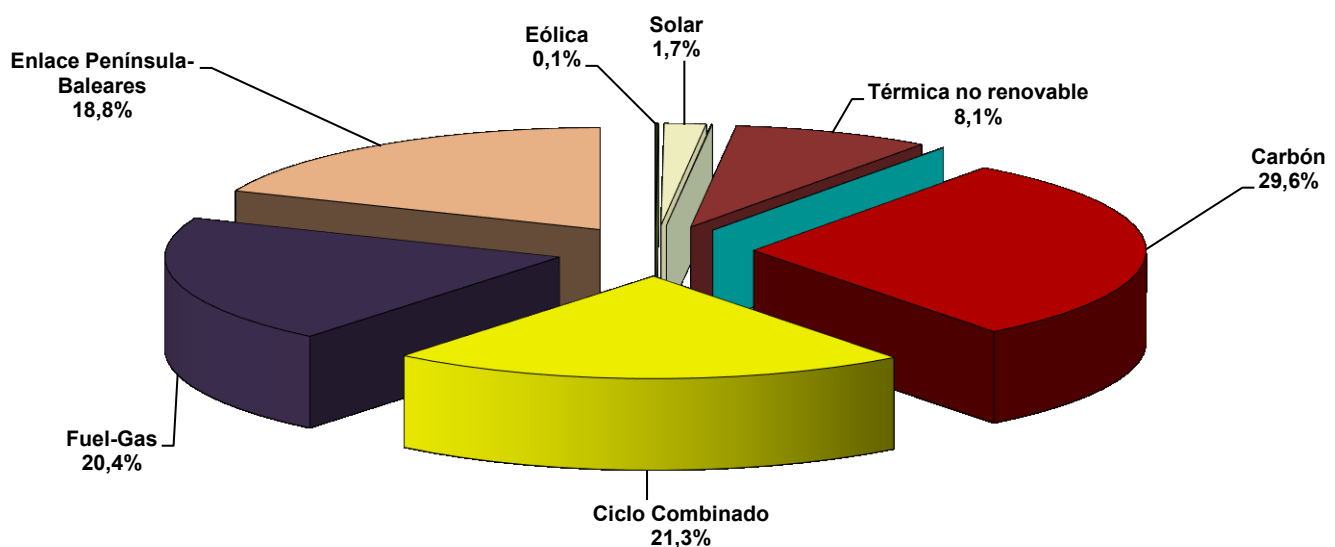

Fuente: REE (Series estadísticas del sistema eléctrico español. Noviembre 2015) y REE

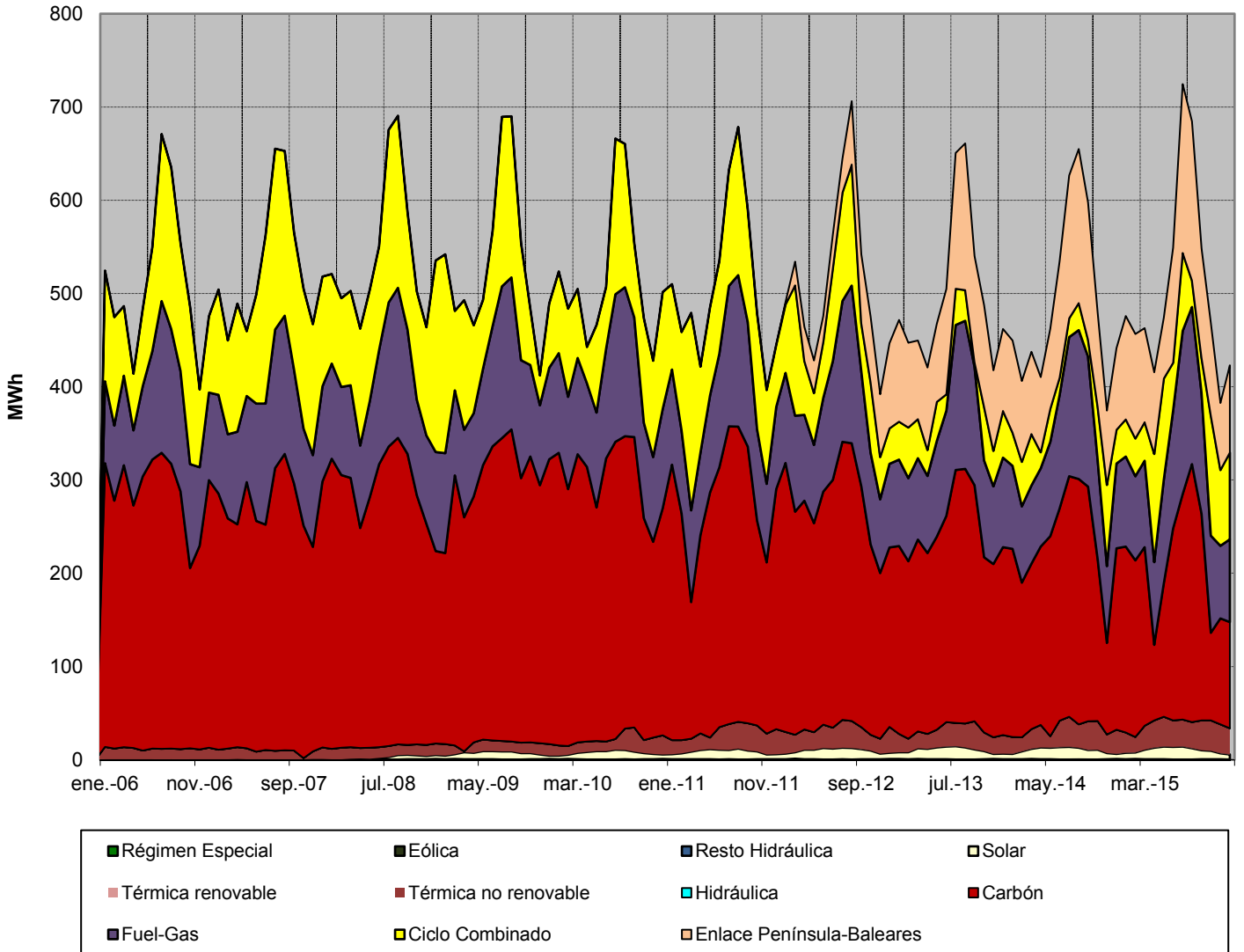
**1.4 Demanda en barras de central del Sistema Balear**
**Cobertura de la demanda. 1996 - 2015**

Fuente: REE (Series estadísticas del sistema eléctrico español. Noviembre 2015) y REE

## 1.5 Demanda en barras de central del Sistema Canario

| Mes          | GWh          |              |              | % Variación s/mismo mes año anterior |          | % Variación s/acumulado anual |          | % Variación s/últimos 12 meses |          |
|--------------|--------------|--------------|--------------|--------------------------------------|----------|-------------------------------|----------|--------------------------------|----------|
|              | 2013         | 2014         | 2015         | 14 s/ 13                             | 15 s/ 14 | 14 s/ 13                      | 15 s/ 14 | 14 s/ 13                       | 15 s/ 14 |
|              | Enero        | 732          | 724          | 731                                  | -1,09    | 1,01                          | -1,09    | 1,01                           | -2,82    |
| Febrero      | 661          | 659          | 662          | -0,40                                | 0,49     | -0,77                         | 0,77     | -2,32                          | -0,26    |
| Marzo        | 713          | 708          | 715          | -0,70                                | 0,94     | -0,75                         | 0,83     | -2,05                          | -0,13    |
| Abril        | 698          | 677          | 675          | -2,95                                | -0,33    | -1,29                         | 0,54     | -2,36                          | 0,09     |
| Mayo         | 706          | 698          | 704          | -1,04                                | 0,80     | -1,24                         | 0,60     | -2,25                          | 0,24     |
| Junio        | 686          | 689          | 686          | 0,53                                 | -0,53    | -0,95                         | 0,41     | -1,75                          | 0,15     |
| Julio        | 750          | 733          | 768          | -2,27                                | 4,73     | -1,15                         | 1,06     | -1,73                          | 0,76     |
| Agosto       | 771          | 748          | 768          | -2,89                                | 2,57     | -1,39                         | 1,26     | -1,69                          | 1,25     |
| Septiembre   | 723          | 749          | 749          | 3,54                                 | 0,02     | -0,83                         | 1,11     | -0,95                          | 0,94     |
| Octubre      | 749          | 763          | 760          | 1,86                                 | -0,45    | -0,55                         | 0,95     | -0,61                          | 0,74     |
| Noviembre    | 712          | 709          | 721          | -0,45                                | 1,79     | -0,54                         | 1,02     | -0,55                          | 0,93     |
| Diciembre    | 724          | 723          | 738          | -0,12                                | 2,06     | -0,51                         | 1,11     | -0,51                          | 1,11     |
| <b>Anual</b> | <b>8.624</b> | <b>8.580</b> | <b>8.675</b> |                                      |          |                               |          |                                |          |

Fuente: REE (Series estadísticas del sistema eléctrico español. Noviembre 2015) y REE

### % Variación de la demanda del Sistema Canario

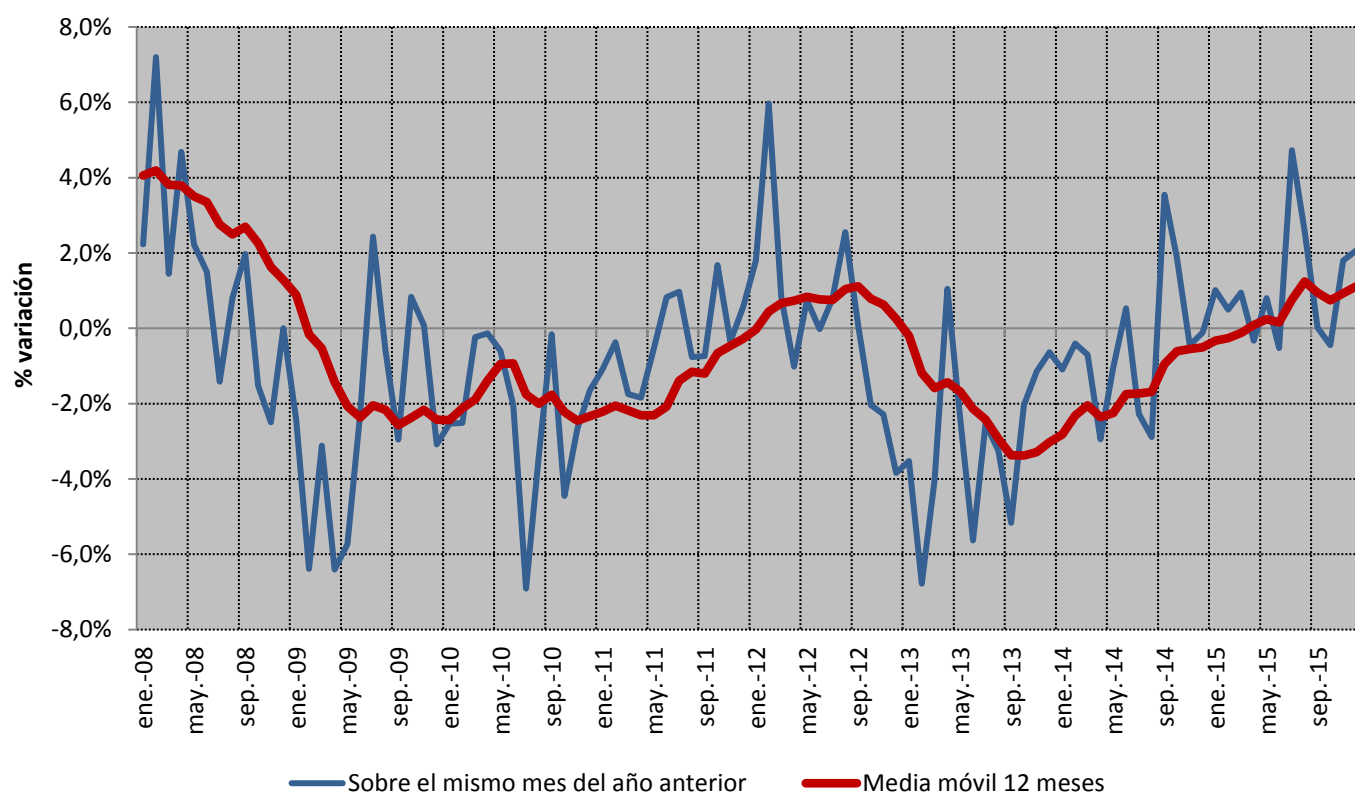

Fuente: REE (Series estadísticas del sistema eléctrico español. Noviembre 2015) y REE

### 1.5 Demanda en barras de central del Sistema Canario

#### Cobertura de la demanda en el mes de diciembre de 2015

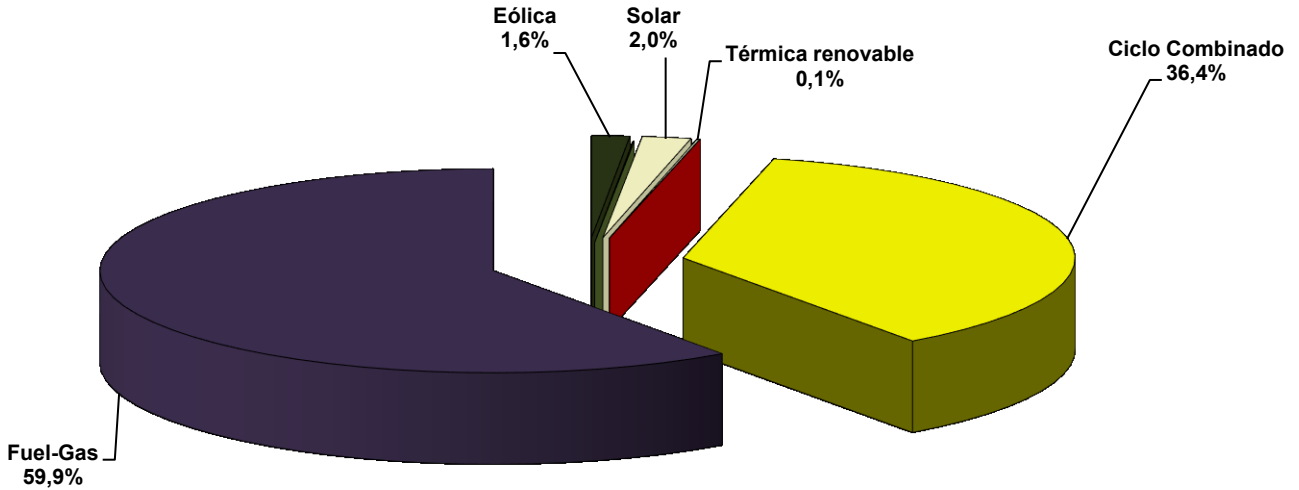

Fuente: REE (Series estadísticas del sistema eléctrico español. Noviembre 2015) y REE

Nota: La producción Eólica incluye la energía producida por la central de Gorona del Viento en la isla del Hierro

#### Cobertura de la demanda en el mes de noviembre de 2015

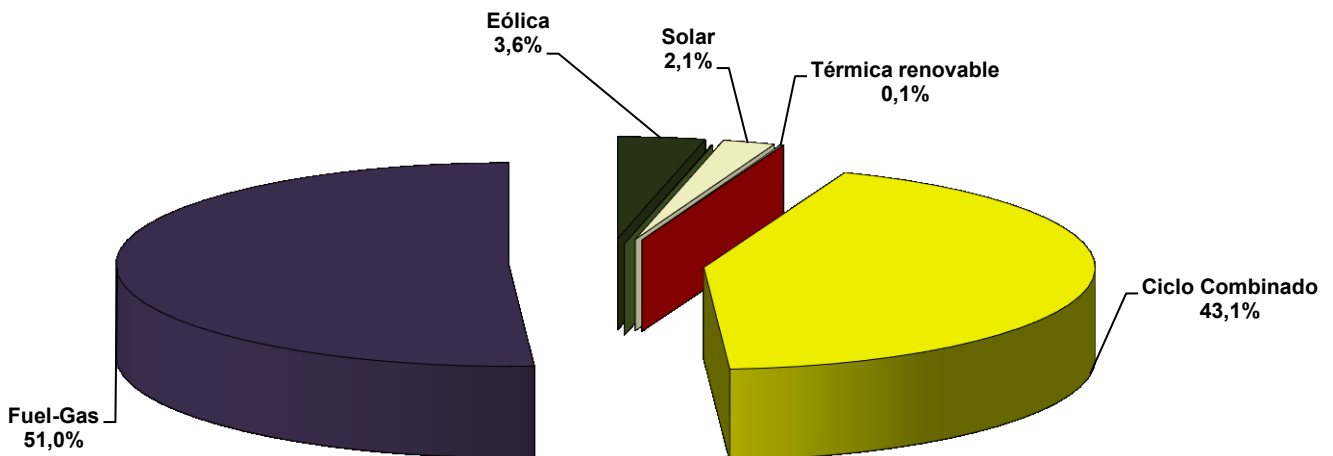

Fuente: REE (Series estadísticas del sistema eléctrico español. Noviembre 2015) y REE

Nota: La producción Eólica incluye la energía producida por la central de Gorona del Viento en la isla del Hierro

## 1.5 Demanda en barras de central del Sistema Canario

Cobertura de la demanda. 1996 - 2015

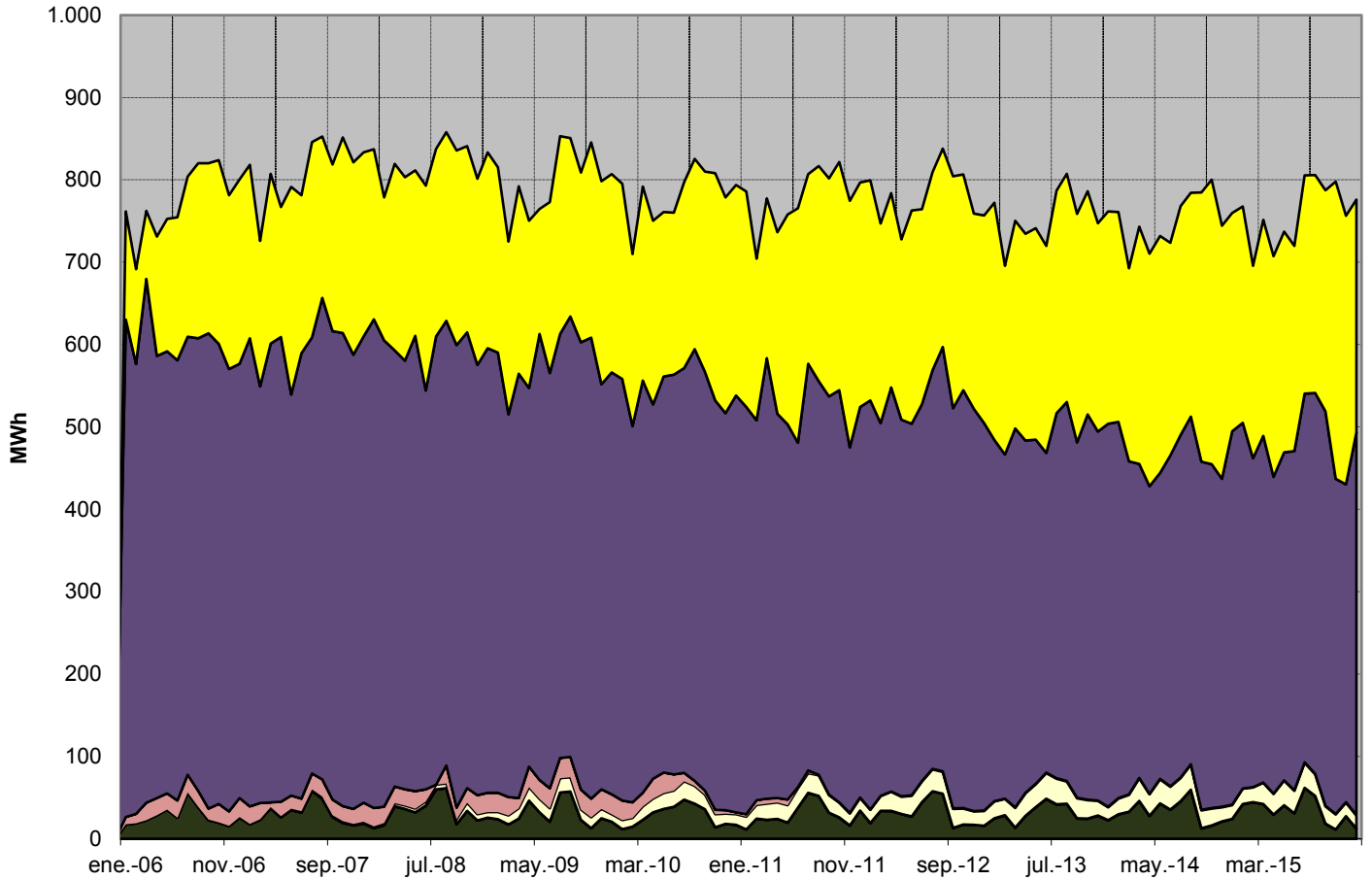

■ Régimen Especial 
 ■ Eólica 
 ■ Resto Hidráulica 
 ■ Solar 
 ■ Térmica renovable 
 ■ Térmica no renovable 
 ■ Fuel-Gas 
 ■ Ciclo Combinado

Fuente: REE (Series estadísticas del sistema eléctrico español. Noviembre 2015) y REE

Nota: La producción Eólica incluye la energía producida por la central de Gorona del Viento en la isla del Hierro



## 1.6 Demanda en barras de central del Sistema Ceutí

| Mes          | GWh           |               |               | % Variación s/mismo mes |          | % Variación s/acumulado |          | % Variación s/últimos 12 meses |          |
|--------------|---------------|---------------|---------------|-------------------------|----------|-------------------------|----------|--------------------------------|----------|
|              | 2013          | 2014          | 2015          | año anterior            |          | anual                   |          | meses                          |          |
|              |               |               |               | 14 s/ 13                | 15 s/ 14 | 14 s/ 13                | 15 s/ 14 | 14 s/ 13                       | 15 s/ 14 |
| Enero        | 17,91         | 18,81         | 19,05         | 5,03                    | 1,31     | 5,03                    | 1,31     | -4,07                          | 4,75     |
| Febrero      | 15,56         | 17,22         | 16,24         | 10,67                   | -5,69    | 7,65                    | -2,03    | -2,13                          | 3,42     |
| Marzo        | 15,41         | 17,74         | 16,28         | 15,07                   | -8,22    | 9,99                    | -4,07    | 0,04                           | 1,56     |
| Abril        | 14,57         | 14,80         | 15,47         | 1,53                    | 4,53     | 8,05                    | -2,22    | 1,18                           | 1,77     |
| Mayo         | 15,70         | 17,09         | 17,01         | 8,81                    | -0,46    | 8,20                    | -1,87    | 2,75                           | 1,06     |
| Junio        | 15,76         | 17,31         | 16,90         | 9,83                    | -2,41    | 8,47                    | -1,96    | 4,41                           | 0,11     |
| Julio        | 17,87         | 18,28         | 19,16         | 2,31                    | 4,80     | 7,49                    | -0,94    | 4,55                           | 0,33     |
| Agosto       | 18,95         | 18,63         | 18,61         | -1,73                   | -0,09    | 6,17                    | -0,83    | 4,19                           | 0,48     |
| Septiembre   | 17,33         | 18,51         | 16,59         | 6,85                    | -10,40   | 6,25                    | -1,95    | 4,67                           | -0,99    |
| Octubre      | 16,94         | 18,20         | 16,96         | 7,39                    | -6,77    | 6,36                    | -2,44    | 5,68                           | -2,16    |
| Noviembre    | 17,49         | 17,37         | 16,84         | -0,66                   | -3,04    | 5,69                    | -2,50    | 5,56                           | -2,35    |
| Diciembre    | 18,47         | 18,32         | 17,52         | -0,83                   | -4,36    | 5,10                    | -2,66    | 5,10                           | -2,66    |
| <b>Anual</b> | <b>201,96</b> | <b>212,25</b> | <b>206,61</b> |                         |          |                         |          |                                |          |

Fuente: REE (Series estadísticas del sistema eléctrico español. Noviembre 2015) y REE

### % Variación de la demanda del Sistema Ceutí

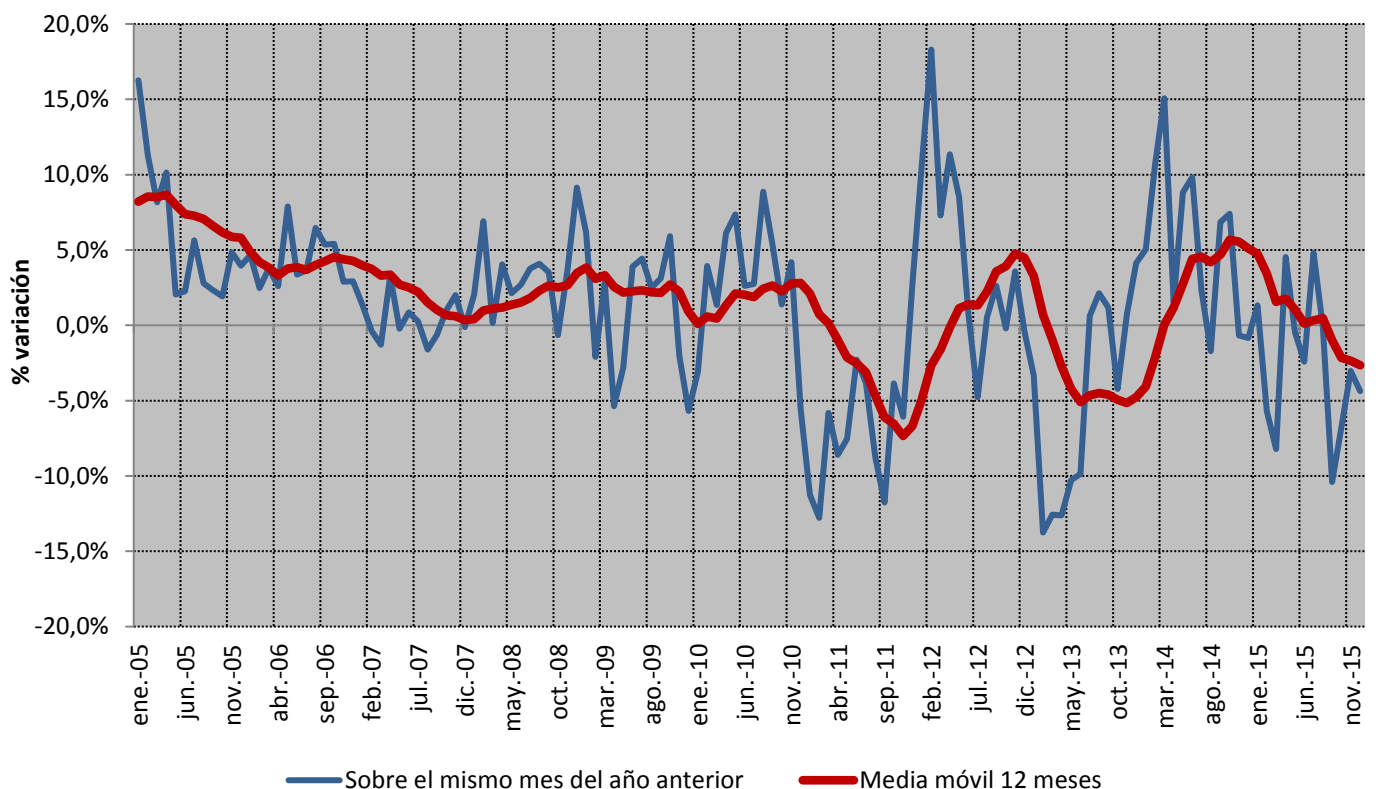

Fuente: REE (Series estadísticas del sistema eléctrico español. Noviembre 2015) y REE

## 1.7 Demanda en barras de central del Sistema Melillense

| Mes          | GWh           |               |               | % Variación s/mismo mes |          | % Variación s/acumulado |          | % Variación s/últimos 12 meses |          |
|--------------|---------------|---------------|---------------|-------------------------|----------|-------------------------|----------|--------------------------------|----------|
|              | 2013          | 2014          | 2015          | año anterior            |          | anual                   |          | meses                          |          |
|              |               |               |               | 14 s/ 13                | 15 s/ 14 | 14 s/ 13                | 15 s/ 14 | 14 s/ 13                       | 15 s/ 14 |
| Enero        | 17,90         | 18,00         | 18,47         | 0,58                    | 2,60     | 0,58                    | 2,60     | -3,00                          | 0,27     |
| Febrero      | 16,19         | 16,10         | 16,89         | -0,50                   | 4,89     | 0,06                    | 3,68     | -2,02                          | 0,68     |
| Marzo        | 16,42         | 17,02         | 16,71         | 3,64                    | -1,83    | 1,23                    | 1,85     | -1,19                          | 0,25     |
| Abril        | 15,88         | 15,73         | 15,81         | -0,97                   | 0,55     | 0,70                    | 1,54     | -1,17                          | 0,36     |
| Mayo         | 16,67         | 16,58         | 16,74         | -0,59                   | 0,97     | 0,44                    | 1,43     | -1,02                          | 0,49     |
| Junio        | 16,56         | 17,19         | 17,20         | 3,80                    | 0,06     | 1,00                    | 1,19     | 0,09                           | 0,19     |
| Julio        | 18,87         | 18,83         | 21,69         | -0,19                   | 15,17    | 0,81                    | 3,40     | 0,65                           | 1,56     |
| Agosto       | 20,35         | 19,81         | 21,18         | -2,64                   | 6,91     | 0,31                    | 3,90     | 0,79                           | 2,47     |
| Septiembre   | 18,28         | 18,72         | 17,77         | 2,38                    | -5,09    | 0,55                    | 2,83     | 1,02                           | 1,81     |
| Octubre      | 17,79         | 17,69         | 17,40         | -0,55                   | -1,66    | 0,44                    | 2,38     | 0,84                           | 1,72     |
| Noviembre    | 16,83         | 16,50         | 17,20         | -1,94                   | 4,26     | 0,23                    | 2,54     | 0,43                           | 2,21     |
| Diciembre    | 17,94         | 17,69         | 18,05         | -1,34                   | 2,02     | 0,09                    | 2,50     | 0,09                           | 2,50     |
| <b>Anual</b> | <b>209,67</b> | <b>209,86</b> | <b>215,11</b> |                         |          |                         |          |                                |          |

Fuente: REE (Series estadísticas del sistema eléctrico español. Noviembre 2015) y REE

### % Variación de la demanda del Sistema Melillense

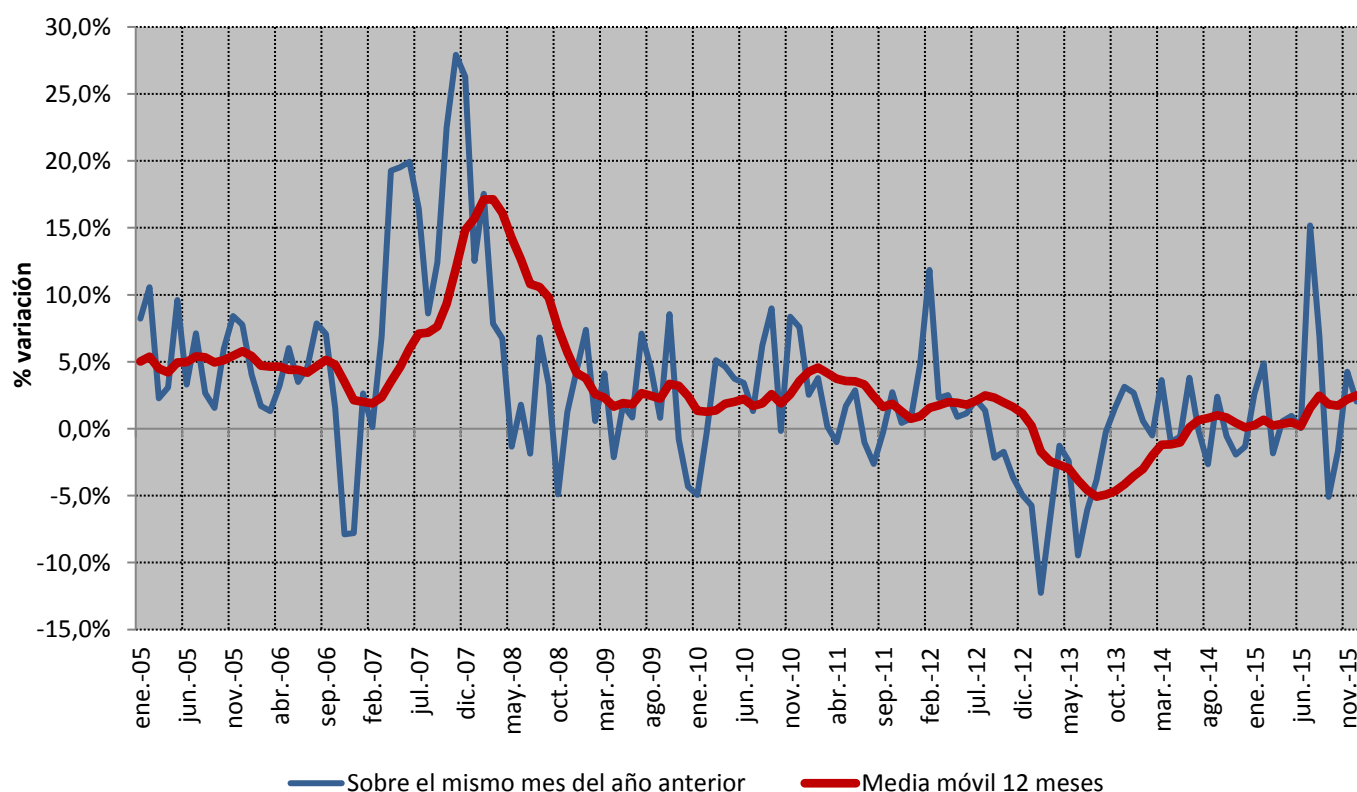

Fuente: REE (Series estadísticas del sistema eléctrico español. Noviembre 2015) y REE

**2.1 - Demanda de consumidores nacionales**
**Energía consumida**

| Mes          | GWh            |                |                | % Variación s/mismo mes año anterior |          | % Variación s/acumulado anual |          | % Variación s/últimos 12 meses |          |
|--------------|----------------|----------------|----------------|--------------------------------------|----------|-------------------------------|----------|--------------------------------|----------|
|              | 2013           | 2014           | 2015           |                                      |          | anual                         |          | meses                          |          |
|              |                |                |                | 14 s/ 13                             | 15 s/ 14 | 14 s/ 13                      | 15 s/ 14 | 14 s/ 13                       | 15 s/ 14 |
| Enero        | 20.302         | 19.846         | 20.119         | -2,24                                | 1,38     | -2,24                         | 1,38     | -2,95                          | -0,65    |
| Febrero      | 18.583         | 18.155         | 18.578         | -2,30                                | 2,33     | -2,27                         | 1,83     | -2,43                          | -0,28    |
| Marzo        | 19.324         | 19.240         | 19.453         | -0,44                                | 1,11     | -1,66                         | 1,59     | -2,01                          | -0,15    |
| Abril        | 18.268         | 17.727         | 17.879         | -2,96                                | 0,86     | -1,97                         | 1,42     | -2,22                          | 0,15     |
| Mayo         | 18.490         | 18.587         | 18.992         | 0,52                                 | 2,18     | -1,49                         | 1,57     | -1,77                          | 0,29     |
| Junio        | 18.457         | 18.560         | 19.423         | 0,56                                 | 4,65     | -1,16                         | 2,08     | -1,21                          | 0,62     |
| Julio        | 20.069         | 19.798         | 21.379         | -1,35                                | 7,99     | -1,18                         | 2,96     | -1,10                          | 1,44     |
| Agosto       | 19.369         | 19.106         | 19.762         | -1,36                                | 3,43     | -1,21                         | 3,02     | -1,00                          | 1,85     |
| Septiembre   | 18.883         | 19.130         | 18.668         | 1,31                                 | -2,42    | -0,93                         | 2,41     | -0,79                          | 1,53     |
| Octubre      | 19.054         | 18.991         | -              | -0,33                                |          | -0,87                         |          | -0,69                          |          |
| Noviembre    | 18.740         | 18.355         | -              | -2,05                                |          | -0,98                         |          | -0,89                          |          |
| Diciembre    | 19.088         | 18.912         | -              | -0,92                                |          | -0,97                         |          | -0,97                          |          |
| <b>Anual</b> | <b>228.627</b> | <b>226.406</b> | <b>174.253</b> |                                      |          |                               |          |                                |          |

Fuente: CNMC (SINCRO, liquidación 11 de 2015)

Nota: No se incluye conexiones internacionales, ni información sobre los suministros conectados a los distribuidores con menos de 100.000 clientes

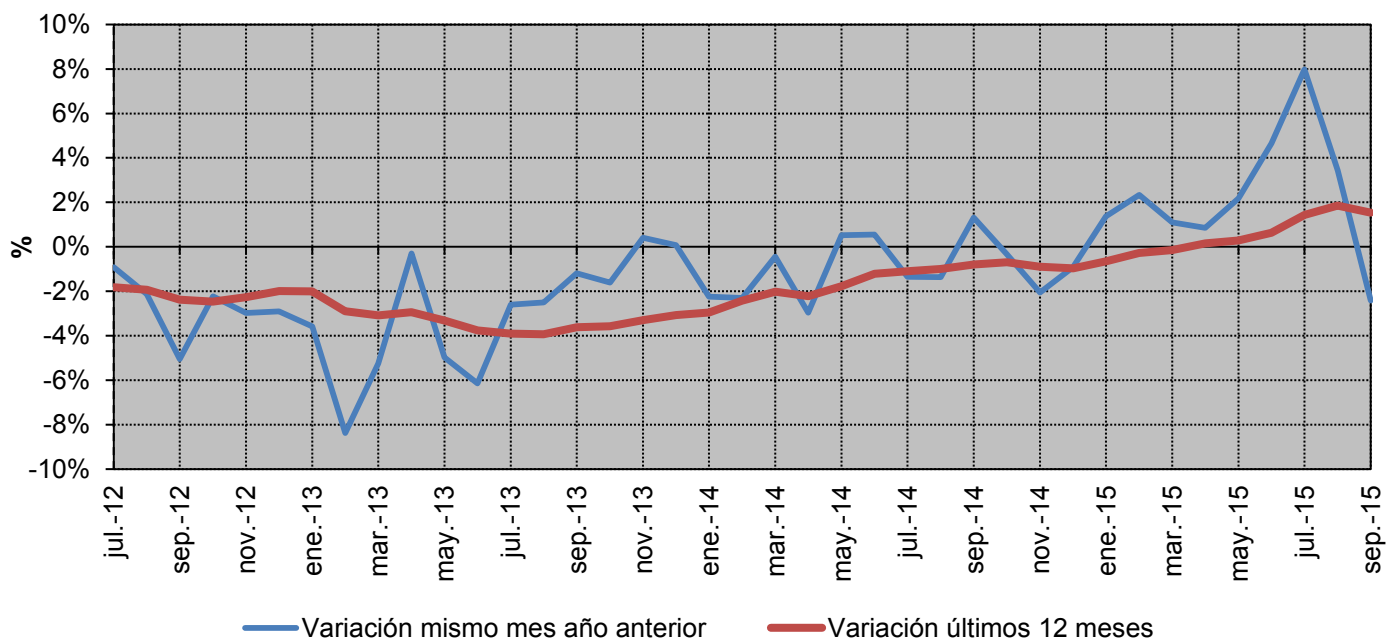
**% Variación de la demanda en consumo**

Fuente: CNMC (SINCRO, liquidación 11 de 2015)

Nota: No se incluye conexiones internacionales, ni información sobre los suministros conectados a los distribuidores con menos de 100.000 clientes

**2.1 - Demanda de consumidores nacionales**
**% Variación s/ el mismo mes del año anterior**

| Año  | Baja Tensión (< 1 kV) |                 |            | Alta tensión 1 (≥ 1 kV y < 36 kV) | Alta tensión 2 (≥ 36 kV y < 72,5 kV) | Alta tensión 3 (≥ 72,5 kV y < 145 kV) | Alta tensión 4 (≥ 145 kV) | TOTAL |       |
|------|-----------------------|-----------------|------------|-----------------------------------|--------------------------------------|---------------------------------------|---------------------------|-------|-------|
|      | Pc ≤ 10 kW            | 10 < Pc ≤ 15 kW | Pc > 15 kW |                                   |                                      |                                       |                           |       |       |
| 2015 | abril                 | 0,5%            | -1,9%      | 0,9%                              | 1,2%                                 | 1,9%                                  | 3,1%                      | 2,0%  | 1,1%  |
|      | mayo                  | 0,4%            | 0,3%       | 3,2%                              | 3,2%                                 | 2,1%                                  | 4,4%                      | 3,6%  | 2,4%  |
|      | junio                 | 5,6%            | 5,3%       | 5,1%                              | 5,1%                                 | 1,2%                                  | 5,4%                      | 2,6%  | 4,6%  |
|      | julio                 | 11,7%           | 10,9%      | 10,2%                             | 8,8%                                 | 5,1%                                  | 6,4%                      | -3,2% | 8,1%  |
|      | agosto                | 4,1%            | 3,5%       | 2,8%                              | 3,8%                                 | 4,4%                                  | 4,4%                      | 3,1%  | 3,5%  |
|      | septiembre            | -4,0%           | -4,4%      | -4,4%                             | -1,8%                                | 1,8%                                  | 0,5%                      | 0,4%  | -2,3% |

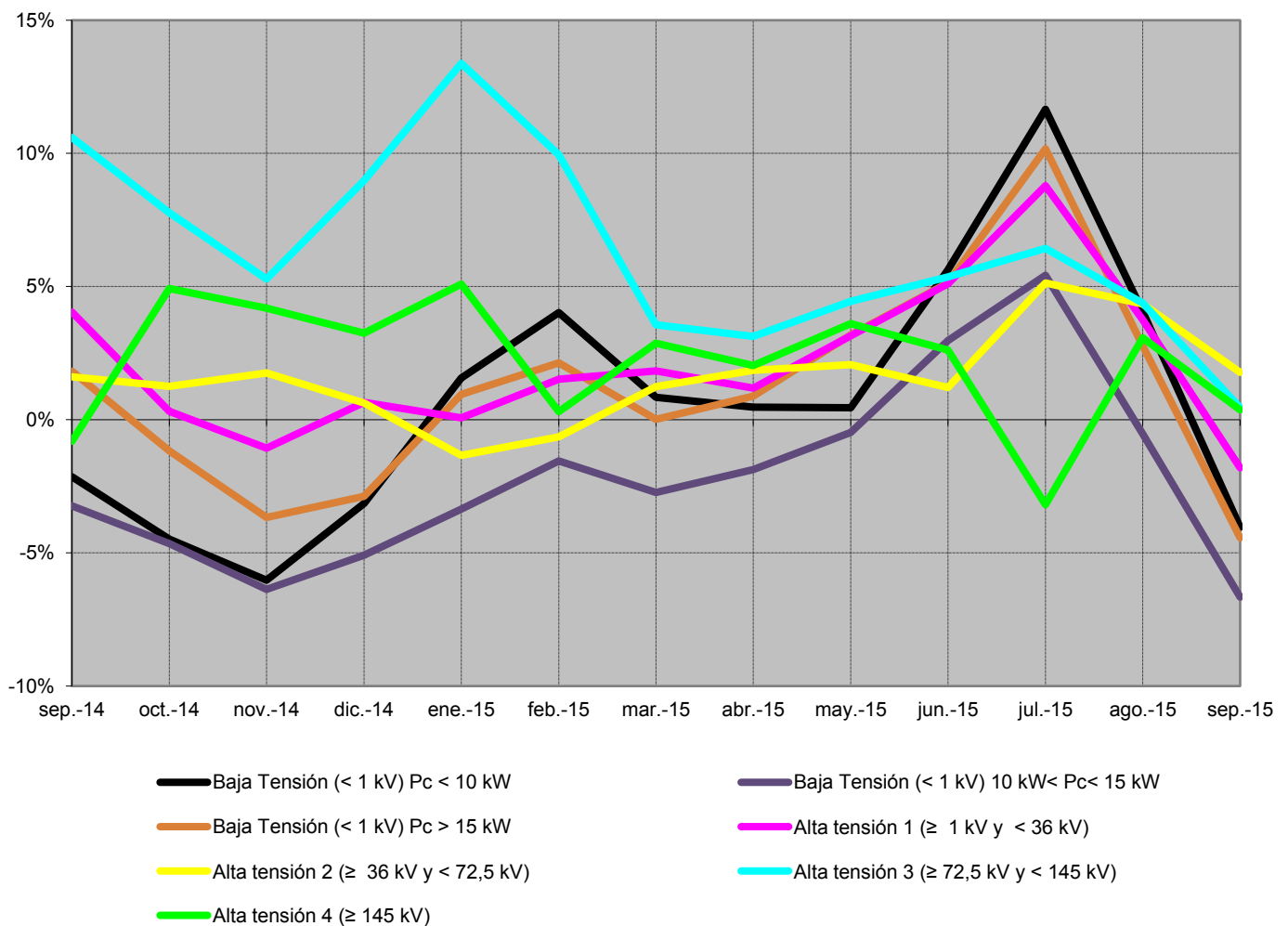

Fuente: CNMC (SINCRO, liquidación 11 de 2015)

 Nota: No se incluye conexiones internacionales, ni información sobre los suministros conectados a los distribuidores con menos de 100.000 clientes  
 No se incluye otros consumos (empleados, consumos propios, concesiones administrativas y trasvase Tajo - Segura)

## 2.1 - Demanda de consumidores nacionales

### % Variación s/últimos 12 meses por niveles de tensión

| Año  |            | Baja Tensión (< 1 kV) |                 |            | Alta tensión 1 (≥ 1 kV y < 36 kV) | Alta tensión 2 (≥ 36 kV y < 72,5 kV) | Alta tensión 3 (≥ 72,5 kV y < 145 kV) | Alta tensión 4 (≥ 145 kV) | TOTAL |
|------|------------|-----------------------|-----------------|------------|-----------------------------------|--------------------------------------|---------------------------------------|---------------------------|-------|
|      |            | Pc ≤ 10 kW            | 10 < Pc ≤ 15 kW | Pc > 15 kW |                                   |                                      |                                       |                           |       |
| 2015 | abril      | -2,6%                 | -4,1%           | -0,8%      | 1,4%                              | 1,8%                                 | 9,3%                                  | 2,6%                      | 0,2%  |
|      | mayo       | -2,0%                 | -3,7%           | -0,5%      | 1,2%                              | 1,5%                                 | 8,7%                                  | 2,9%                      | 0,4%  |
|      | junio      | -1,1%                 | -3,1%           | -0,1%      | 1,3%                              | 1,3%                                 | 8,3%                                  | 2,9%                      | 0,7%  |
|      | julio      | 0,3%                  | -2,2%           | 1,3%       | 2,2%                              | 1,5%                                 | 7,4%                                  | 2,0%                      | 1,5%  |
|      | agosto     | 0,9%                  | -1,9%           | 1,7%       | 2,6%                              | 1,6%                                 | 6,7%                                  | 2,4%                      | 1,9%  |
|      | septiembre | 0,8%                  | -2,2%           | 1,1%       | 2,1%                              | 1,7%                                 | 5,9%                                  | 2,5%                      | 1,6%  |

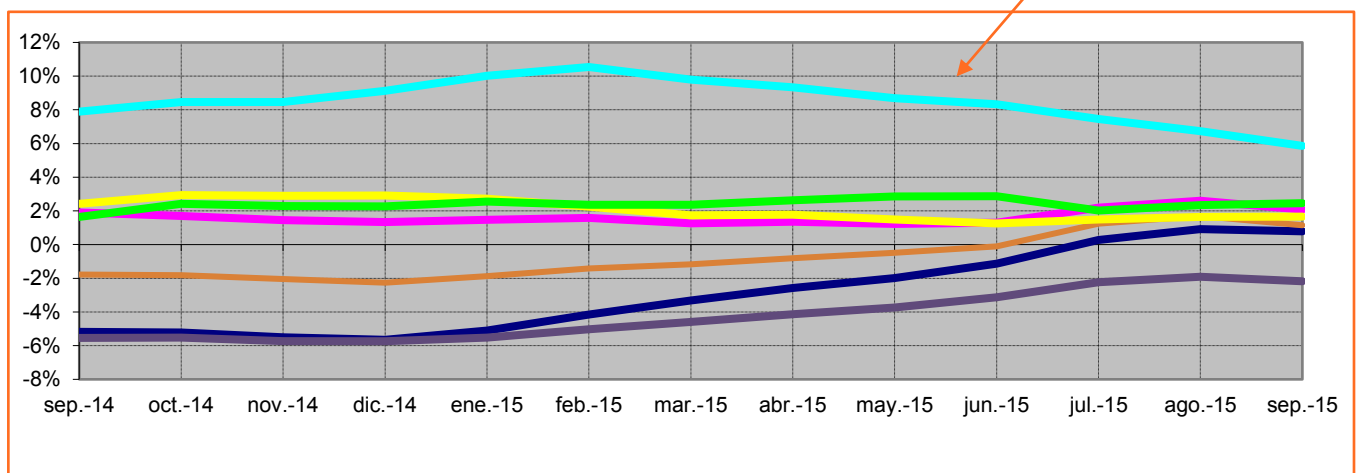
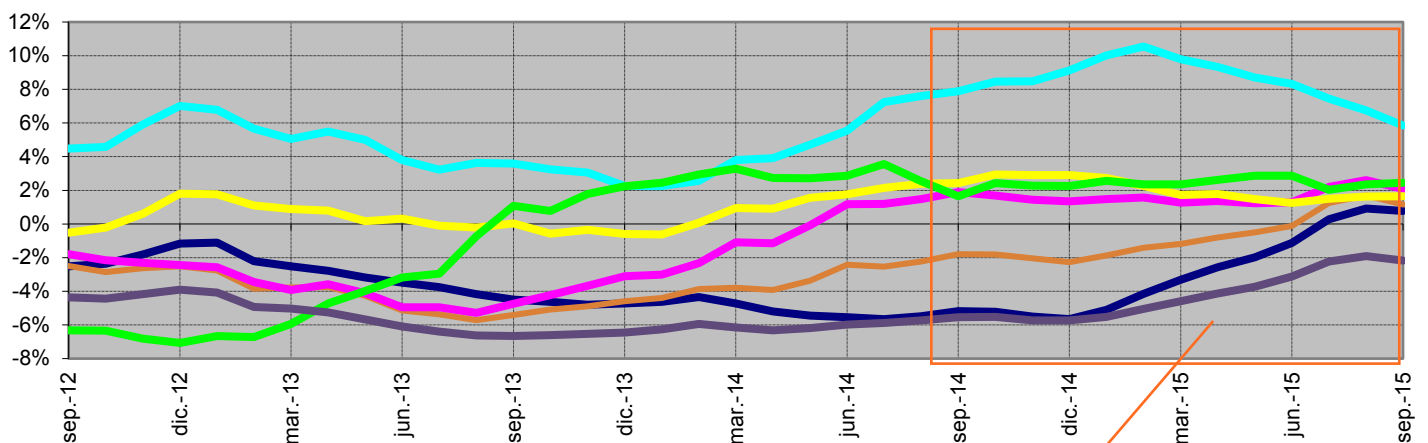

— Baja Tensión (< 1 kV) Pc < 10 kW     
 — Baja Tensión (< 1 kV) 10 kW < Pc < 15 kW     
 — Baja Tensión (< 1 kV) Pc > 15 kW  
— Alta tensión 1 (≥ 1 kV y < 36 kV)     
 — Alta tensión 2 (≥ 36 kV y < 72,5 kV)     
 — Alta tensión 3 (≥ 72,5 kV y < 145 kV)  
— Alta tensión 4 (≥ 145 kV)

Fuente: CNMC (SINCRO, liquidación 11 de 2015)

Nota: No se incluye conexiones internacionales, ni información sobre los suministros conectados a los distribuidores con menos de 100.000 clientes  
 No se incluye otros consumos (empleados, consumos propios, concesiones administrativas y trasvase Tajo - Segura)

## 2.1 - Demanda de consumidores nacionales

### Evolución de la demanda en b.c. y de la demanda en consumo

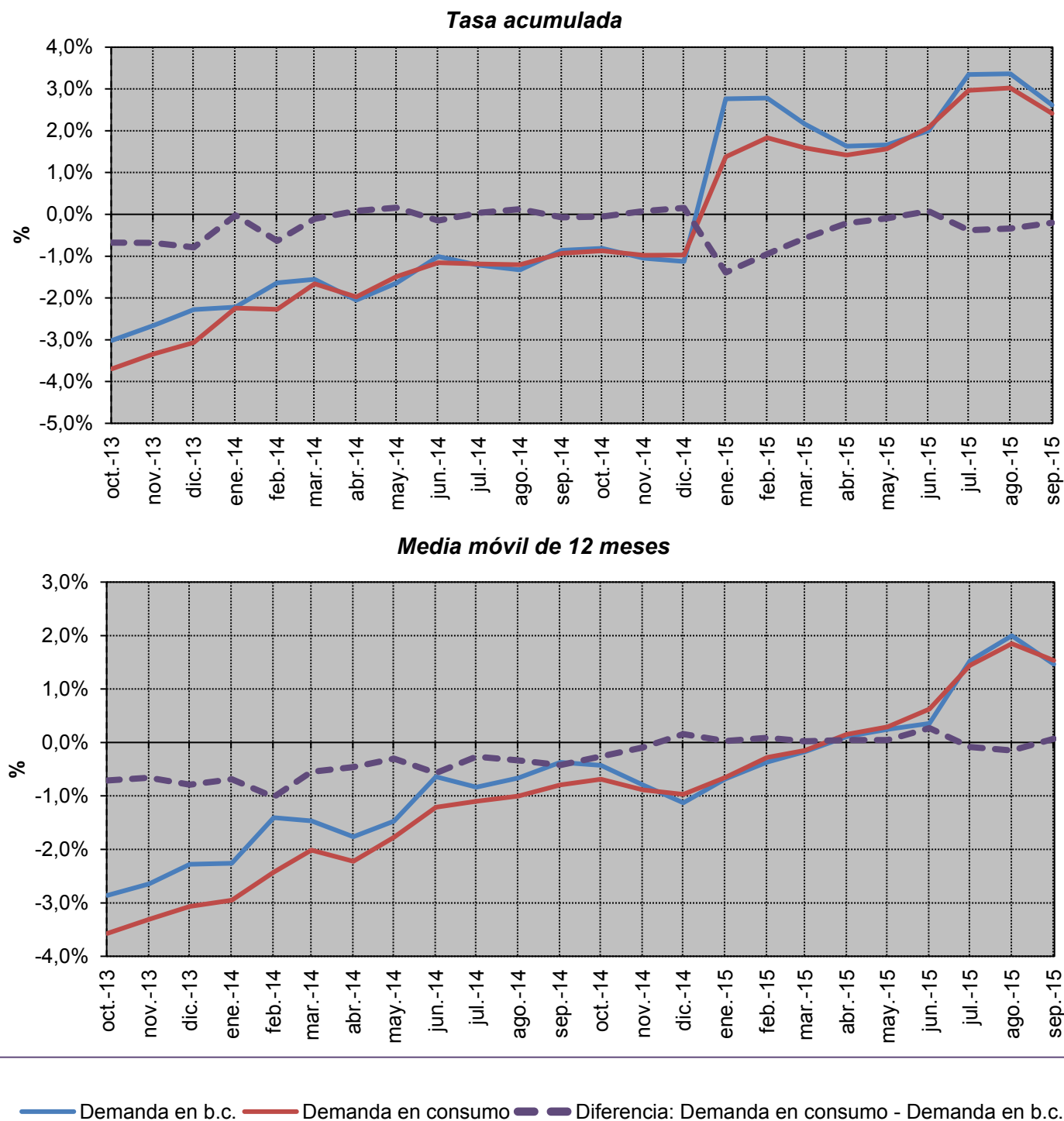

Fuente: REE (Series estadísticas del sistema eléctrico español. Noviembre 2015) y CNMC (SINCRO, liquidación 11 de 2015)

## 2.2 - Demanda de consumidores peninsulares

### Energía consumida

| Mes          | GWh            |                |                | % Variación s/mismo mes año anterior |          | % Variación s/acumulado anual |          | % Variación s/últimos 12 meses |          |
|--------------|----------------|----------------|----------------|--------------------------------------|----------|-------------------------------|----------|--------------------------------|----------|
|              | 2013           | 2014           | 2015           | año anterior                         |          | anual                         |          | meses                          |          |
|              |                |                |                | 14 s/ 13                             | 15 s/ 14 | 14 s/ 13                      | 15 s/ 14 | 14 s/ 13                       | 15 s/ 14 |
| Enero        | 19.246         | 18.821         | 19.075         | -2,21                                | 1,35     | -2,21                         | 1,35     | -2,93                          | -0,66    |
| Febrero      | 17.619         | 17.222         | 17.618         | -2,25                                | 2,30     | -2,23                         | 1,81     | -2,40                          | -0,29    |
| Marzo        | 18.295         | 18.233         | 18.420         | -0,34                                | 1,03     | -1,60                         | 1,54     | -1,98                          | -0,17    |
| Abril        | 17.276         | 16.755         | 16.900         | -3,02                                | 0,87     | -1,94                         | 1,39     | -2,20                          | 0,14     |
| Mayo         | 17.444         | 17.549         | 17.933         | 0,60                                 | 2,19     | -1,45                         | 1,54     | -1,73                          | 0,27     |
| Junio        | 17.387         | 17.476         | 18.313         | 0,52                                 | 4,79     | -1,13                         | 2,08     | -1,18                          | 0,62     |
| Julio        | 18.842         | 18.600         | 20.082         | -1,28                                | 7,97     | -1,15                         | 2,96     | -1,06                          | 1,42     |
| Agosto       | 18.122         | 17.872         | 18.480         | -1,38                                | 3,40     | -1,18                         | 3,01     | -0,97                          | 1,82     |
| Septiembre   | 17.751         | 17.948         | 17.517         | 1,11                                 | -2,40    | -0,93                         | 2,41     | -0,80                          | 1,53     |
| Octubre      | 17.945         | 17.879         | -              | -0,37                                | -        | -0,87                         | -        | -0,69                          | -        |
| Noviembre    | 17.739         | 17.379         | -              | -2,03                                | -        | -0,98                         | -        | -0,89                          | -        |
| Diciembre    | 18.064         | 17.904         | -              | -0,88                                | -        | -0,97                         | -        | -0,97                          | -        |
| <b>Anual</b> | <b>215.729</b> | <b>213.638</b> | <b>164.339</b> |                                      |          |                               |          |                                |          |

Fuente: CNMC (SINCRO, liquidación 11 de 2015)

Nota: No se incluye conexiones internacionales, ni información sobre los suministros conectados a los distribuidores con menos de 100.000 clientes

### % Variación de la demanda en consumo

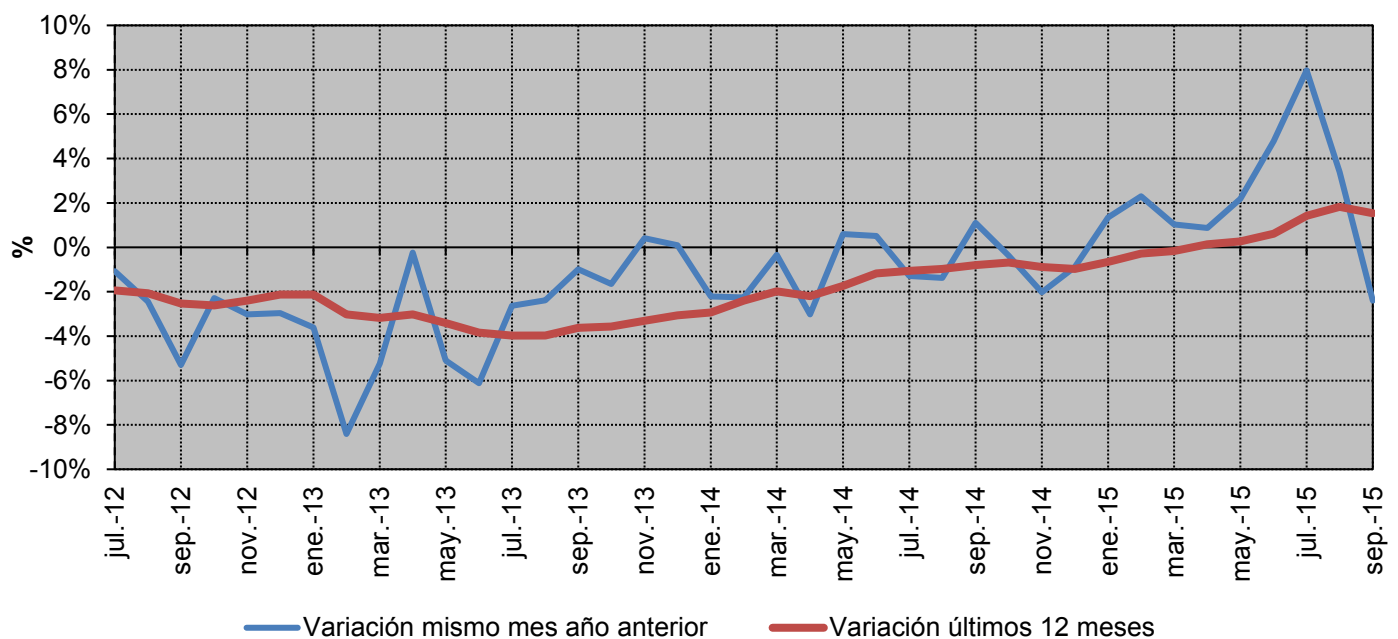

Fuente: CNMC (SINCRO, liquidación 11 de 2015)

Nota: No se incluye conexiones internacionales, ni información sobre los suministros conectados a los distribuidores con menos de 100.000 clientes

## 2.2 - Demanda de consumidores peninsulares

% Variación s/ el mismo mes del año anterior

| Año  | Baja Tensión (< 1 kV) |                 |            | Alta tensión 1 (≥ 1 kV y < 36 kV) | Alta tensión 2 (≥ 36 kV y < 72,5 kV) | Alta tensión 3 (≥ 72,5 kV y < 145 kV) | Alta tensión 4 (≥ 145 kV) | TOTAL |       |
|------|-----------------------|-----------------|------------|-----------------------------------|--------------------------------------|---------------------------------------|---------------------------|-------|-------|
|      | Pc ≤ 10 kW            | 10 < Pc ≤ 15 kW | Pc > 15 kW |                                   |                                      |                                       |                           |       |       |
| 2015 | abril                 | 0,4%            | -2,1%      | 1,0%                              | 1,2%                                 | 1,9%                                  | 3,1%                      | 2,0%  | 0,9%  |
|      | mayo                  | 0,5%            | -0,6%      | 3,1%                              | 3,1%                                 | 2,4%                                  | 4,4%                      | 3,6%  | 2,2%  |
|      | junio                 | 5,9%            | 2,9%       | 5,4%                              | 5,2%                                 | 1,5%                                  | 5,4%                      | 2,6%  | 4,8%  |
|      | julio                 | 12,1%           | 5,2%       | 10,3%                             | 8,7%                                 | 5,2%                                  | 6,4%                      | -3,2% | 8,0%  |
|      | agosto                | 4,1%            | -1,0%      | 2,6%                              | 3,7%                                 | 4,5%                                  | 4,4%                      | 3,1%  | 3,4%  |
|      | septiembre            | -4,1%           | -7,1%      | -4,5%                             | -1,8%                                | 1,9%                                  | 0,5%                      | 0,4%  | -2,4% |

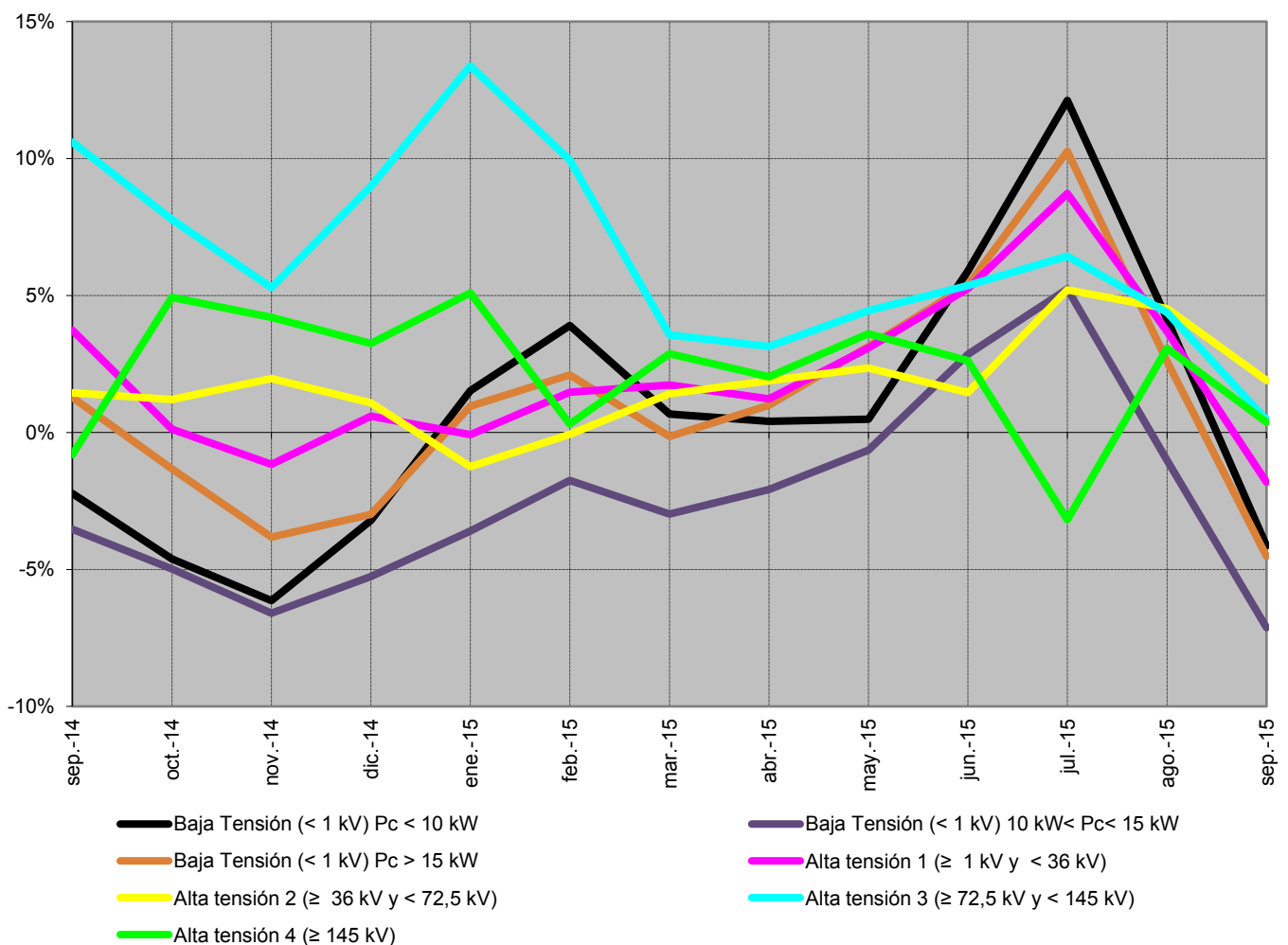

Fuente: CNMC (SINCRO, liquidación 11 de 2015)

Nota: No se incluye conexiones internacionales, ni información sobre los suministros conectados a los distribuidores con menos de 100.000 clientes  
No se incluye otros consumos (empleados, consumos propios, concesiones administrativas y trasvase Tajo - Segura)



**2.2 - Demanda de consumidores peninsulares**
**% Variación s/últimos 12 meses por niveles de tensión**

| Año  | Baja Tensión (< 1 kV)  |                             |                        | Alta tensión 1 (≥ 1 kV y < 36 kV) | Alta tensión 2 (≥ 36 kV y < 72,5 kV) | Alta tensión 3 (≥ 72,5 kV y < 145 kV) | Alta tensión 4 (≥ 145 kV) | TOTAL |      |
|------|------------------------|-----------------------------|------------------------|-----------------------------------|--------------------------------------|---------------------------------------|---------------------------|-------|------|
|      | P <sub>c</sub> ≤ 10 kW | 10 < P <sub>c</sub> ≤ 15 kW | P <sub>c</sub> > 15 kW |                                   |                                      |                                       |                           |       |      |
| 2015 | abril                  | -2,7%                       | -4,4%                  | -1,0%                             | 1,3%                                 | 2,0%                                  | 9,3%                      | 2,6%  | 0,2% |
|      | mayo                   | -2,1%                       | -4,0%                  | -0,7%                             | 1,1%                                 | 1,7%                                  | 8,7%                      | 2,9%  | 0,3% |
|      | junio                  | -1,2%                       | -3,4%                  | -0,2%                             | 1,2%                                 | 1,4%                                  | 8,3%                      | 2,9%  | 0,7% |
|      | julio                  | 0,2%                        | -2,5%                  | 1,2%                              | 2,1%                                 | 1,6%                                  | 7,4%                      | 2,0%  | 1,5% |
|      | agosto                 | 0,9%                        | -2,2%                  | 1,6%                              | 2,5%                                 | 1,8%                                  | 6,7%                      | 2,4%  | 1,9% |
|      | septiembre             | 0,8%                        | -2,4%                  | 1,1%                              | 2,0%                                 | 1,8%                                  | 5,9%                      | 2,5%  | 1,6% |

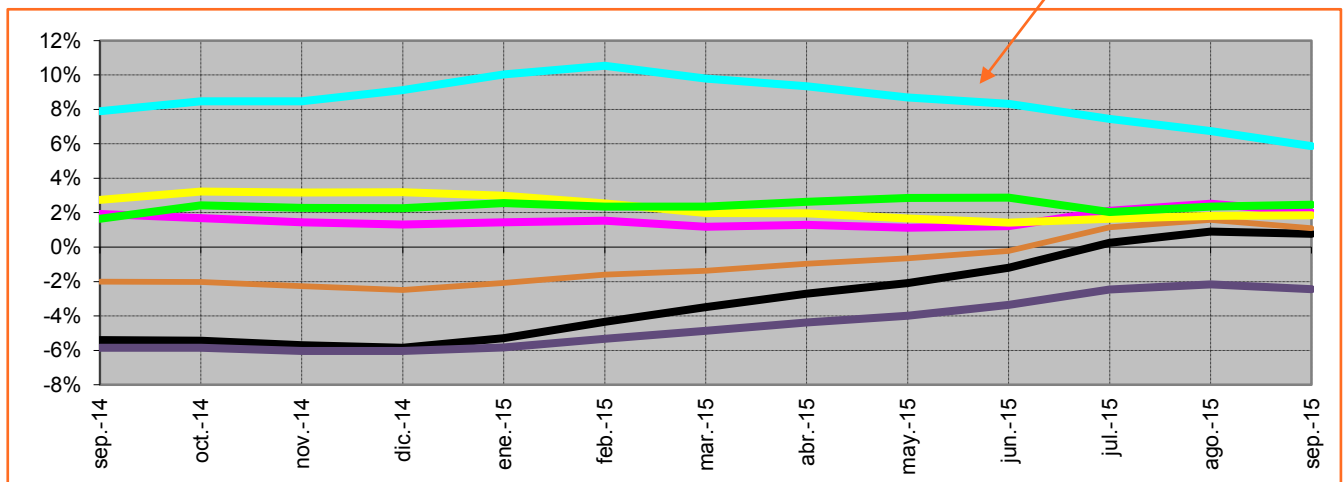
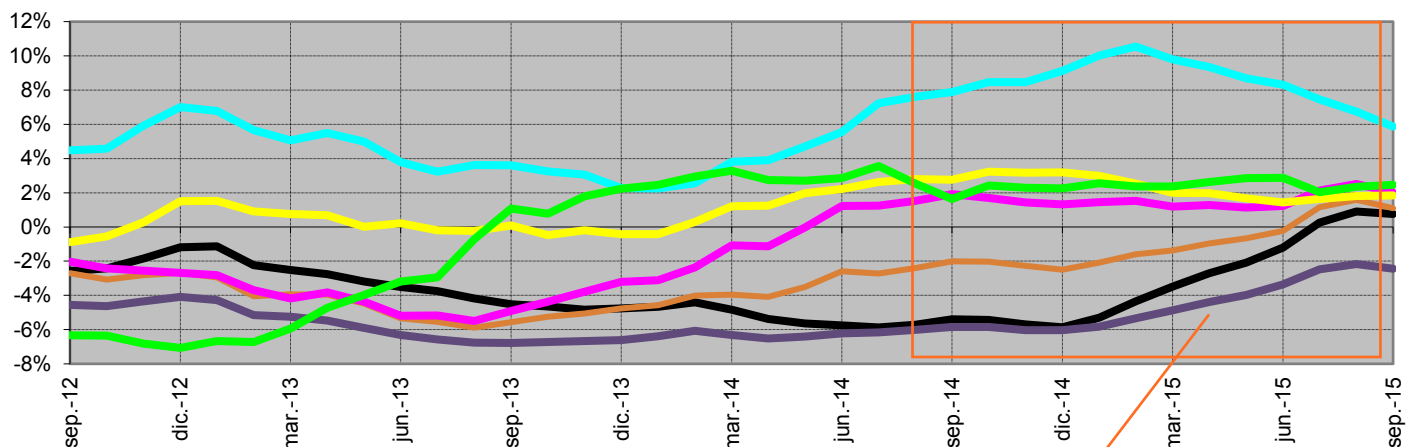

— Baja Tensión (< 1 kV) P<sub>c</sub> < 10 kW     
 — Baja Tensión (< 1 kV) 10 kW < P<sub>c</sub> < 15 kW     
 — Baja Tensión (< 1 kV) P<sub>c</sub> > 15 kW  
— Alta tensión 1 (≥ 1 kV y < 36 kV)     
 — Alta tensión 2 (≥ 36 kV y < 72,5 kV)     
 — Alta tensión 3 (≥ 72,5 kV y < 145 kV)  
— Alta tensión 4 (≥ 145 kV)

Fuente: CNMC (SINCRO, liquidación 11 de 2015)

 Nota: No se incluye conexiones internacionales, ni información sobre los suministros conectados a los distribuidores con menos de 100.000 clientes  
 No se incluye otros consumos (empleados, consumos propios, concesiones administrativas y trasvase Tajo - Segura)

## 2.2 - Demanda de consumidores peninsulares

### Evolución de la demanda en b.c. y de la demanda en consumo

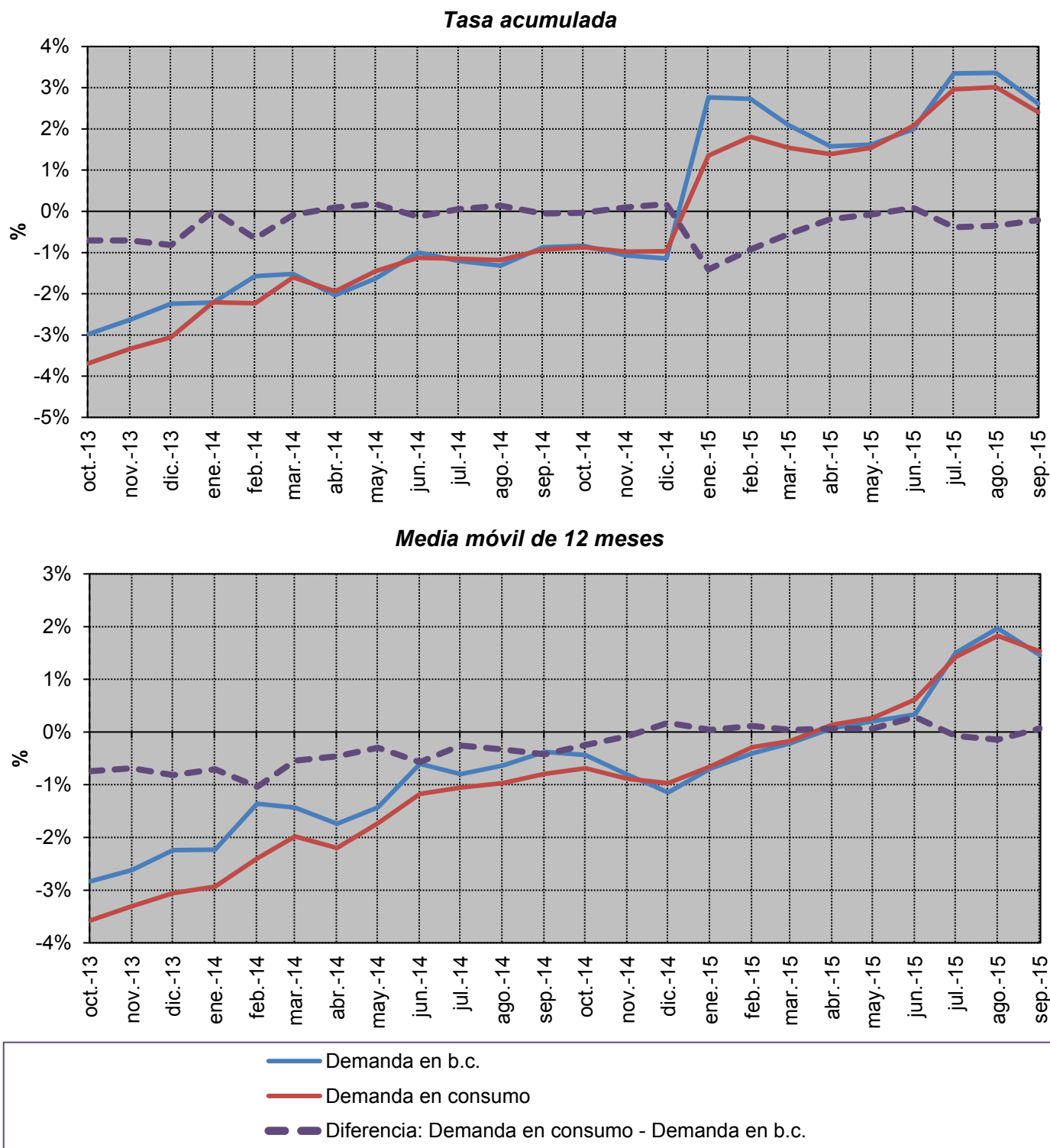

Fuente: REE (Series estadísticas del sistema eléctrico español. Noviembre 2015) y CNMC (SINCRO, liquidación 11 de 2015)

### 2.3 - Demanda de consumidores extrapeninsulares e insulares

#### Energía consumida

| Mes          | GWh           |               |              | % Variación s/mismo mes año anterior |          | % Variación s/acumulado anual |          | % Variación s/últimos 12 meses |          |
|--------------|---------------|---------------|--------------|--------------------------------------|----------|-------------------------------|----------|--------------------------------|----------|
|              | 2013          | 2014          | 2015         | año anterior                         |          | anual                         |          | meses                          |          |
|              |               |               |              | 14 s/ 13                             | 15 s/ 14 | 14 s/ 13                      | 15 s/ 14 | 14 s/ 13                       | 15 s/ 14 |
| Enero        | 1.056         | 1.026         | 1.044        | -2,86                                | 1,78     | -2,86                         | 1,78     | -3,20                          | -0,63    |
| Febrero      | 964           | 933           | 960          | -3,24                                | 2,91     | -3,04                         | 2,32     | -2,85                          | -0,17    |
| Marzo        | 1.029         | 1.007         | 1.032        | -2,14                                | 2,51     | -2,74                         | 2,38     | -2,59                          | 0,20     |
| Abril        | 992           | 972           | 979          | -2,05                                | 0,68     | -2,57                         | 1,96     | -2,63                          | 0,41     |
| Mayo         | 1.046         | 1.038         | 1.059        | -0,77                                | 2,03     | -2,20                         | 1,98     | -2,46                          | 0,63     |
| Junio        | 1.070         | 1.083         | 1.111        | 1,20                                 | 2,52     | -1,61                         | 2,07     | -1,82                          | 0,75     |
| Julio        | 1.227         | 1.198         | 1.296        | -2,40                                | 8,22     | -1,74                         | 3,09     | -1,85                          | 1,75     |
| Agosto       | 1.247         | 1.234         | 1.282        | -1,08                                | 3,91     | -1,64                         | 3,21     | -1,54                          | 2,24     |
| Septiembre   | 1.132         | 1.183         | 1.151        | 4,46                                 | -2,66    | -0,94                         | 2,49     | -0,77                          | 1,59     |
| Octubre      | 1.109         | 1.112         | -            | 0,27                                 | -        | -0,81                         | -        | -0,67                          | -        |
| Noviembre    | 1.001         | 976           | -            | -2,48                                | -        | -0,96                         | -        | -0,91                          | -        |
| Diciembre    | 1.024         | 1.008         | -            | -1,54                                | -        | -1,00                         | -        | -1,00                          | -        |
| <b>Anual</b> | <b>12.898</b> | <b>12.768</b> | <b>9.914</b> |                                      |          |                               |          |                                |          |

Fuente: CNMC (SINCRO, liquidación 11 de 2015)

Nota: No se incluye conexiones internacionales, ni información sobre los suministros conectados a los distribuidores con menos de 100.000 clientes

#### % Variación de la demanda en consumo

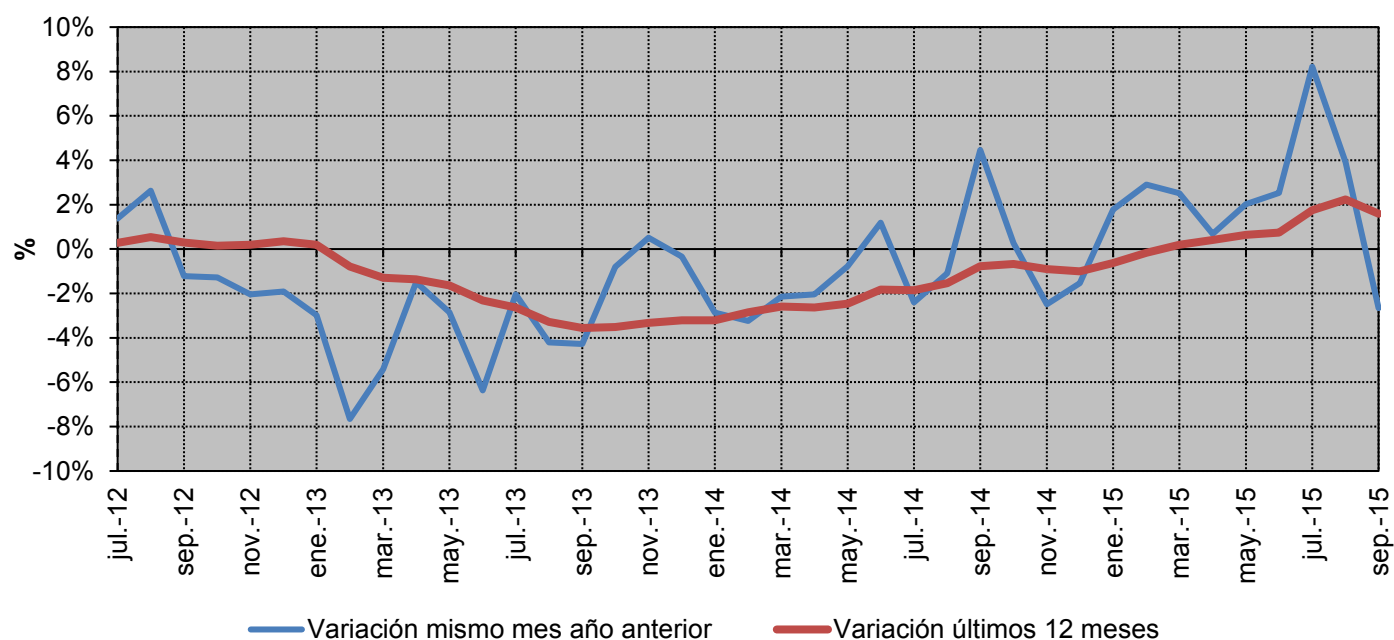

Fuente: CNMC (SINCRO, liquidación 11 de 2015)

Nota: No se incluye conexiones internacionales, ni información sobre los suministros conectados a los distribuidores con menos de 100.000 clientes

### 2.3 - Demanda de consumidores extrapeninsulares e insulares

% Variación s/ el mismo mes del año anterior

| Año  | Baja Tensión (< 1 kV) |                 |            | Alta tensión 1 (≥ 1 kV y < 36 kV) | Alta tensión 2 (≥ 36 kV y < 72,5 kV) | Alta tensión 3 (≥ 72,5 kV y < 145 kV) | Alta tensión 4 (≥ 145 kV) | TOTAL |
|------|-----------------------|-----------------|------------|-----------------------------------|--------------------------------------|---------------------------------------|---------------------------|-------|
|      | Pc ≤ 10 kW            | 10 < Pc ≤ 15 kW | Pc > 15 kW |                                   |                                      |                                       |                           |       |
| 2015 | abril                 | 1,3%            | 0,5%       | -0,2%                             | 0,7%                                 | -1,0%                                 |                           | 0,7%  |
|      | mayo                  | 0,1%            | 1,4%       | 3,6%                              | 4,3%                                 | -18,3%                                |                           | 2,0%  |
|      | junio                 | 2,6%            | 4,2%       | 3,0%                              | 2,9%                                 | -16,5%                                |                           | 2,5%  |
|      | julio                 | 6,2%            | 7,4%       | 9,4%                              | 9,8%                                 | 0,2%                                  |                           | 8,2%  |
|      | agosto                | 3,2%            | 4,5%       | 4,3%                              | 4,7%                                 | -6,4%                                 |                           | 3,9%  |
|      | septiembre            | -2,8%           | -1,8%      | -3,7%                             | -1,6%                                | -6,7%                                 |                           | -2,7% |

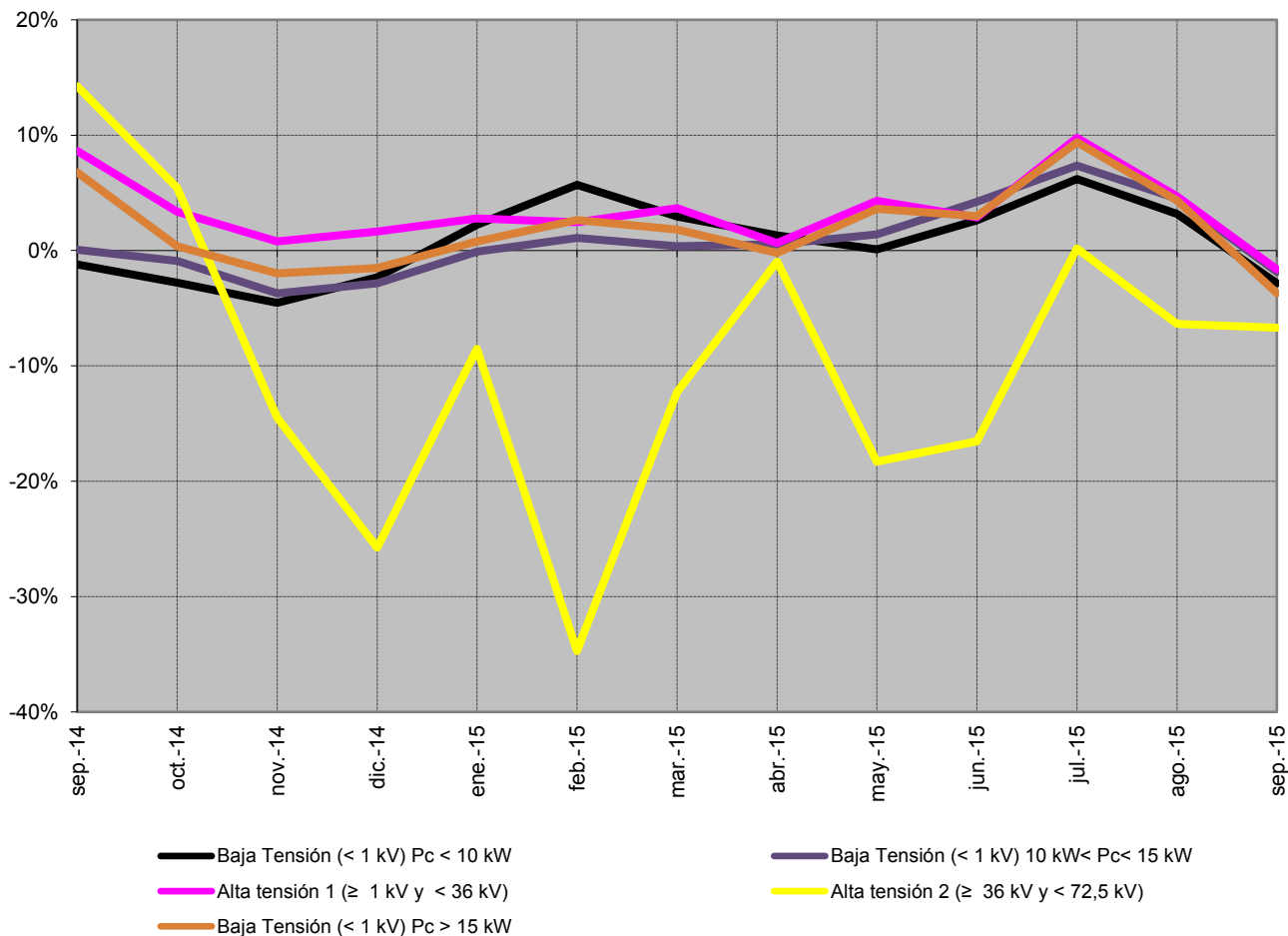

Fuente: CNMC (SINCRO, liquidación 11 de 2015)

Nota: No se incluye conexiones internacionales, ni información sobre los suministros conectados a los distribuidores con menos de 100.000 clientes  
No se incluye otros consumos (empleados, consumos propios y concesiones administrativas).

### 2.3 - Demanda de consumidores extrapeninsulares e insulares

#### % Variación s/últimos 12 meses por niveles de tensión

| Año  | Baja Tensión (< 1 kV) |                 |            | Alta tensión 1 (≥ 1 kV y < 36 kV) | Alta tensión 2 (≥ 36 kV y < 72,5 kV) | Alta tensión 3 (≥ 72,5 kV y < 145 kV) | Alta tensión 4 (≥ 145 kV) | TOTAL |
|------|-----------------------|-----------------|------------|-----------------------------------|--------------------------------------|---------------------------------------|---------------------------|-------|
|      | Pc ≤ 10 kW            | 10 < Pc ≤ 15 kW | Pc > 15 kW |                                   |                                      |                                       |                           |       |
| 2015 | abril                 | -0,9%           | -1,1%      | 0,9%                              | 2,6%                                 | -11,5%                                |                           | 0,4%  |
|      | mayo                  | -0,7%           | -0,9%      | 1,2%                              | 2,8%                                 | -11,2%                                |                           | 0,6%  |
|      | junio                 | -0,2%           | -0,4%      | 1,1%                              | 2,5%                                 | -10,7%                                |                           | 0,7%  |
|      | julio                 | 0,6%            | 0,5%       | 2,2%                              | 3,6%                                 | -9,0%                                 |                           | 1,7%  |
|      | agosto                | 1,1%            | 1,1%       | 2,8%                              | 4,1%                                 | -10,5%                                |                           | 2,2%  |
|      | septiembre            | 1,0%            | 0,9%       | 1,8%                              | 3,1%                                 | -12,1%                                |                           | 1,6%  |

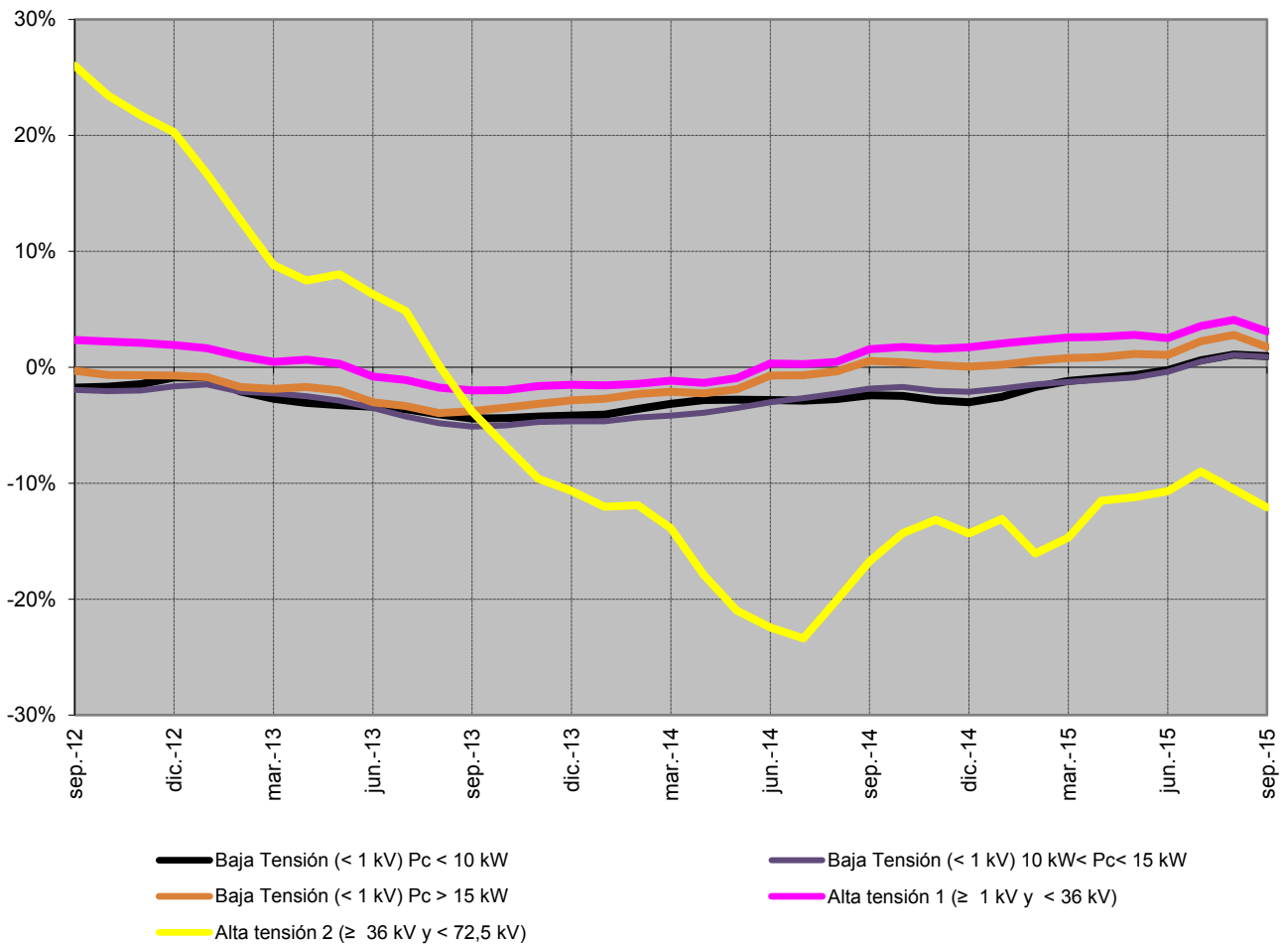

Fuente: CNMC (SINCRO, liquidación 11 de 2015)

Nota: No se incluye conexiones internacionales, ni información sobre los suministros conectados a los distribuidores con menos de 100.000 clientes  
 No se incluye otros consumos (empleados, consumos propios y concesiones administrativas).

### 2.3 - Demanda de consumidores extrapeninsulares e insulares

#### Evolución de la demanda en b.c. y de la demanda en consumo

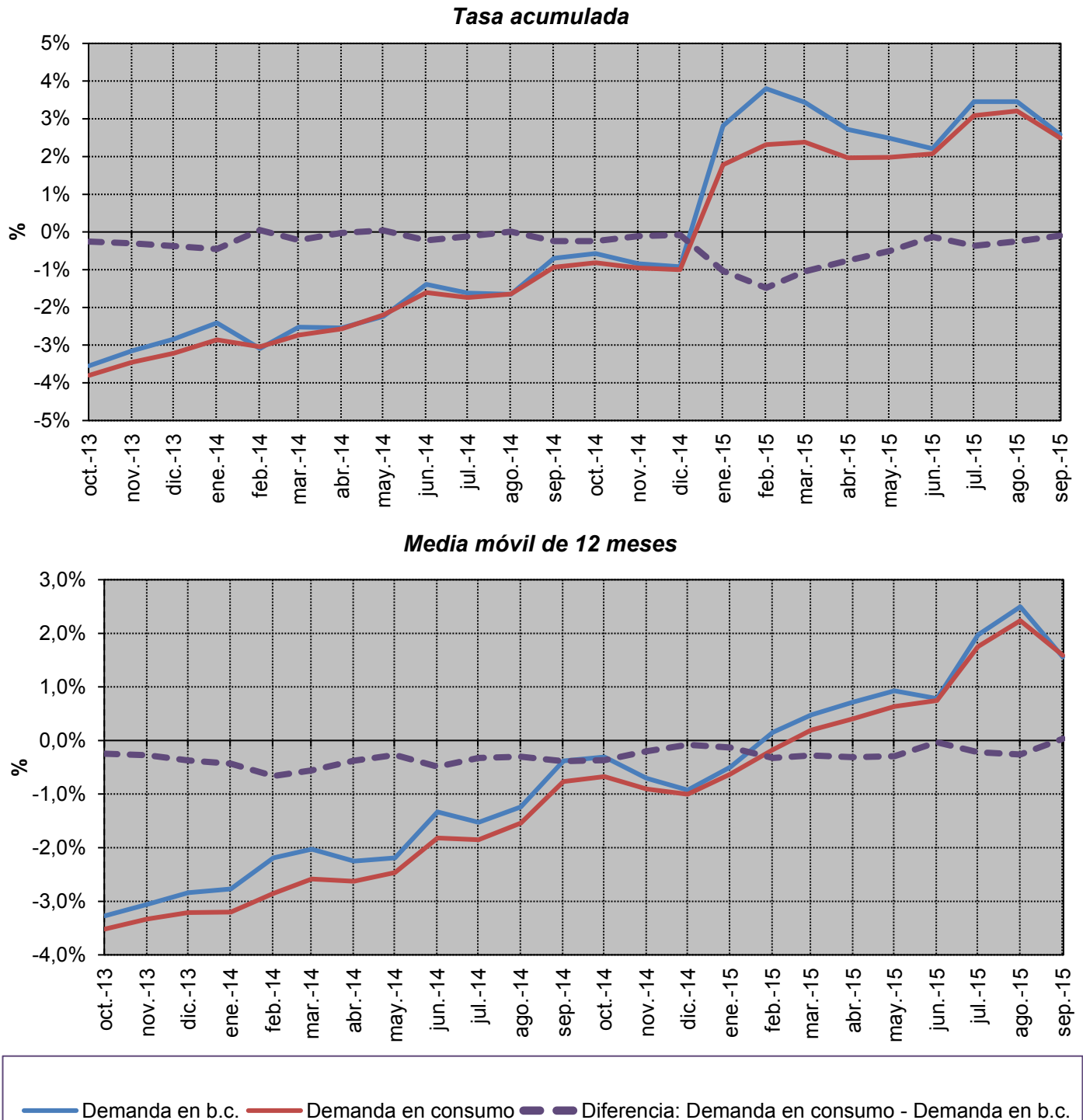

Fuente: REE (Series estadísticas del sistema eléctrico español. Noviembre 2015) y CNMC (SINCRO, liquidación 11 de 2015)

Nota: No se incluye información de Ceuta y Melilla

### 3.1 - Estructura del consumo nacional por tarifa de acceso

#### Número de consumidores, energía consumida y tamaño medio por tarifa de acceso

| Peaje                                 | Número de consumidores (Número) |                    | Energía Consumida (GWh) |                    | Tamaño medio (MWh/cliente) |                    |
|---------------------------------------|---------------------------------|--------------------|-------------------------|--------------------|----------------------------|--------------------|
|                                       | 2014                            | oct 2014- sep 2015 | 2014                    | oct 2014- sep 2015 | 2014                       | oct 2014- sep 2015 |
| <b>BT (&lt; 1 kV)</b>                 | <b>27.606.272</b>               | <b>27.591.685</b>  | <b>105.087</b>          | <b>106.892</b>     | <b>3,81</b>                | <b>3,87</b>        |
| <b>Pc ≤ 10 kW</b>                     | <b>26.041.387</b>               | <b>26.052.080</b>  | <b>63.223</b>           | <b>64.495</b>      | <b>2,43</b>                | <b>2,48</b>        |
| 2.0 A                                 | 24.799.007                      | 24.656.691         | 56.008                  | 56.719             | 2,26                       | 2,30               |
| 2.0 DHA                               | 1.239.911                       | 1.392.323          | 7.194                   | 7.748              | 5,80                       | 5,56               |
| 2.0 DHS                               | 2.469                           | 3.065              | 22                      | 28                 | 8,91                       | 9,10               |
| <b>Pc &gt; 10 kW</b>                  | <b>1.564.885</b>                | <b>1.539.605</b>   | <b>41.864</b>           | <b>42.398</b>      | <b>26,75</b>               | <b>27,54</b>       |
| 2.1 A                                 | 678.630                         | 666.976            | 5.762                   | 5.708              | 8,49                       | 8,56               |
| 2.1 DHA                               | 164.615                         | 161.634            | 2.842                   | 2.828              | 17,27                      | 17,50              |
| 2.1 DHS                               | 398                             | 540                | 6                       | 8                  | 13,96                      | 14,55              |
| 3.0                                   | 721.242                         | 710.456            | 33.254                  | 33.854             | 46,11                      | 47,65              |
| <b>AT 1 (≥ 1 kV y &lt; 36 kV)</b>     | <b>102.858</b>                  | <b>104.297</b>     | <b>70.110</b>           | <b>71.574</b>      | <b>682</b>                 | <b>686</b>         |
| 3.1.A                                 | 83.129                          | 84.467             | 15.239                  | 15.454             | 183                        | 183                |
| 6.1                                   | 19.729                          | 19.830             | 54.870                  | 56.119             | 2.781                      | 2.830              |
| <b>AT 2 (≥ 36 kV y &lt; 72,5 kV)</b>  | <b>1.596</b>                    | <b>1.606</b>       | <b>16.920</b>           | <b>17.149</b>      | <b>10.605</b>              | <b>10.681</b>      |
| <b>AT 3 (≥ 72,5 kV y &lt; 145 kV)</b> | <b>418</b>                      | <b>423</b>         | <b>9.876</b>            | <b>10.283</b>      | <b>23.609</b>              | <b>24.315</b>      |
| <b>AT 4 (≥ 145 kV)</b>                | <b>579</b>                      | <b>588</b>         | <b>23.982</b>           | <b>24.323</b>      | <b>41.413</b>              | <b>41.372</b>      |
| <b>Total</b>                          | <b>27.711.723</b>               | <b>27.698.598</b>  | <b>225.975</b>          | <b>230.221</b>     | <b>8,15</b>                | <b>8,31</b>        |

#### Tamaño medio por tarifa de acceso (oct 2014- sep 2015)

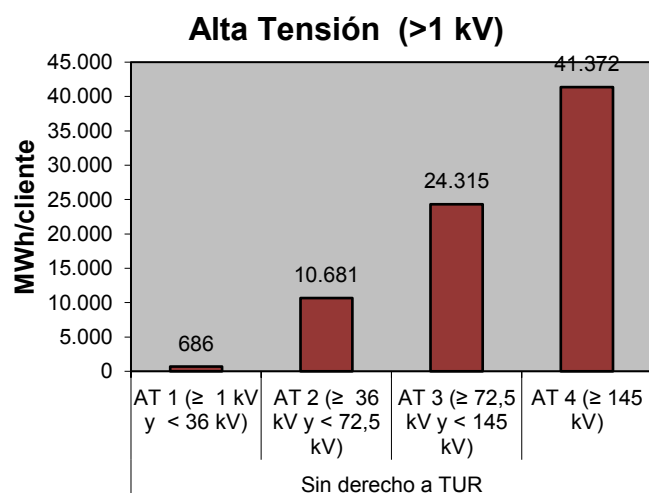
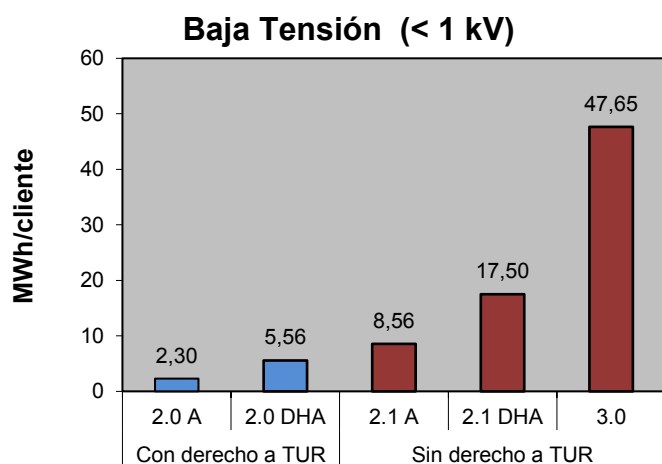

Fuente: CNMC (SINCRO, liquidación 11 de 2015)

Nota: No se incluye conexiones internacionales, empleados, consumos propios, concesiones administrativas, ni información sobre los suministros conectados a los distribuidores con menos de 100.000 clientes

### 3.1 - Estructura del consumo nacional por tarifa de acceso

#### Distribución del número de consumidores por grupo tarifario

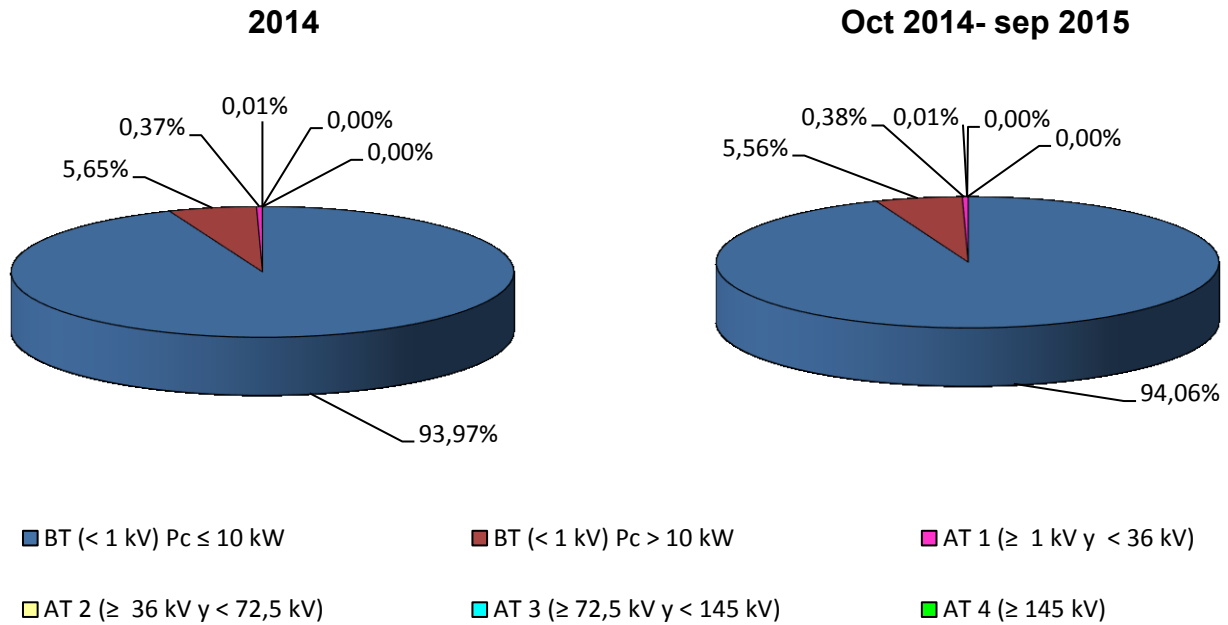

#### Distribución de la energía consumida por grupo tarifario

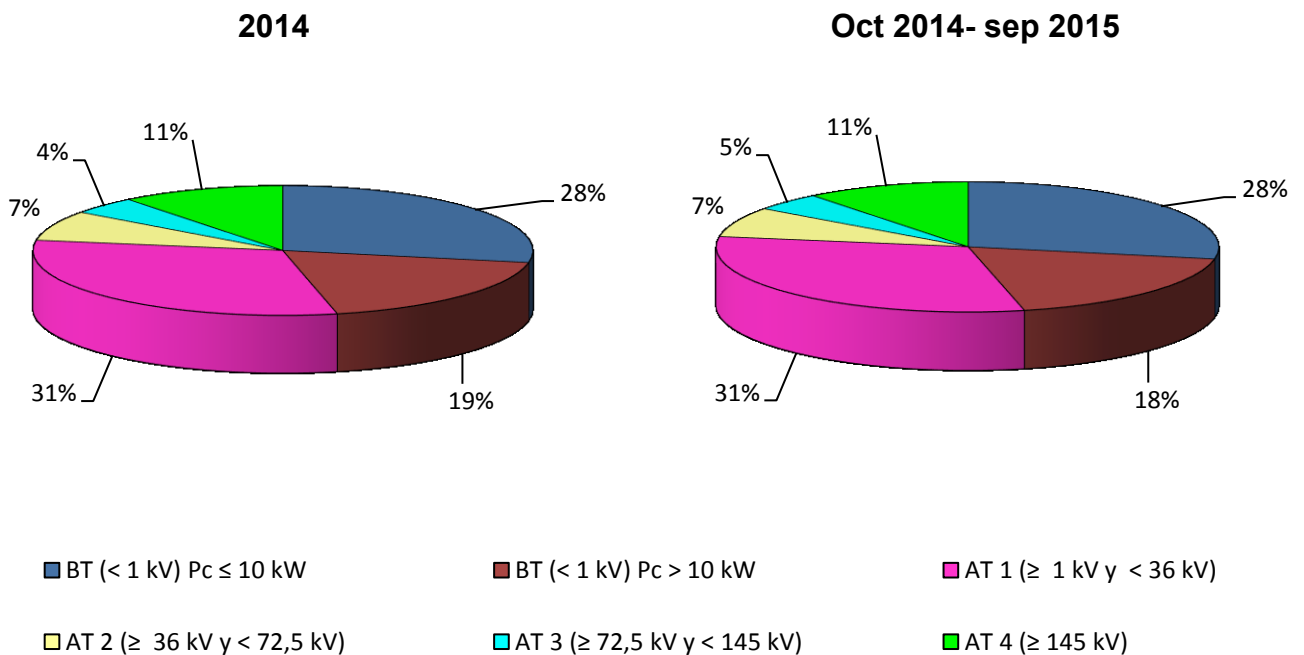

Fuente: CNMC (SINCRO, liquidación 11 de 2015)

Nota: No se incluye conexiones internacionales, empleados, consumos propios, concesiones administrativas, ni información sobre los suministros conectados a los distribuidores con menos de 100.000 clientes



### 3.1 - Estructura del consumo nacional por tarifa de acceso

#### Facturación media de acceso (c€/kWh).

| Peaje                                 | Precio medio (c€/kWh) |              |              |              | Tasa de variación (%) |                  |                  |                  |
|---------------------------------------|-----------------------|--------------|--------------|--------------|-----------------------|------------------|------------------|------------------|
|                                       | 2014                  | jul.-15      | ago.-15      | sep.-15      | 2014 s/ 2013          | jul 15 s/ jul 14 | ago 15 s/ ago 14 | sep 15 s/ sep 14 |
|                                       | <b>BT (&lt; 1 kV)</b> | <b>9,51</b>  | <b>8,88</b>  | <b>9,26</b>  | <b>9,68</b>           | <b>7%</b>        | <b>-7%</b>       | <b>-3%</b>       |
| <b>Pc ≤ 15 kW sin DH</b>              | <b>11,47</b>          | <b>10,95</b> | <b>11,29</b> | <b>11,99</b> | <b>9%</b>             | <b>-7%</b>       | <b>-3%</b>       | <b>1%</b>        |
| 2.0 A (Pc ≤ 10 kW)                    | 11,38                 | 10,89        | 11,23        | 11,94        | 10%                   | -7%              | -3%              | 1%               |
| 2.1 A (15< Pc ≤ 10 kW)                | 12,26                 | 11,60        | 11,89        | 12,41        | 7%                    | -4%              | -1%              | 1%               |
| <b>Pc ≤ 15 kW con DH</b>              | <b>6,10</b>           | <b>7,17</b>  | <b>7,23</b>  | <b>7,38</b>  | <b>12%</b>            | <b>-2%</b>       | <b>0%</b>        | <b>3%</b>        |
| 2.0 DHA (Pc ≤ 10 kW)                  | 5,90                  | 7,29         | 7,36         | 7,53         | 16%                   | -3%              | 0%               | 3%               |
| 2.0 DHS (Pc ≤ 10 kW)                  | 4,10                  | 4,15         | 4,16         | 4,20         | -22%                  | 2%               | 3%               | 6%               |
| 2.1 DHA (15< Pc ≤ 10 kW)              | 6,61                  | 6,91         | 6,93         | 7,03         | 4%                    | -2%              | -1%              | 1%               |
| 2.1 DHS (15< Pc ≤ 10 kW)              | 7,17                  | 7,10         | 7,11         | 7,19         | 24%                   | 4%               | 4%               | 5%               |
| <b>3.0 A (Pc &gt; 15 kW)</b>          | <b>6,90</b>           | <b>5,89</b>  | <b>6,30</b>  | <b>6,53</b>  | <b>-1%</b>            | <b>-9%</b>       | <b>-5%</b>       | <b>-2%</b>       |
| <b>AT 1 (≥ 1 kV y &lt; 36 kV)</b>     | <b>4,11</b>           | <b>4,29</b>  | <b>3,37</b>  | <b>3,65</b>  | <b>-3%</b>            | <b>-2%</b>       | <b>-6%</b>       | <b>-3%</b>       |
| 3.1.A                                 | 5,77                  | 4,93         | 5,30         | 5,54         | 0%                    | -6%              | -2%              | -1%              |
| 6.1                                   | 3,65                  | 4,10         | 2,78         | 3,15         | -4%                   | -1%              | -8%              | -3%              |
| <b>AT 2 (≥ 36 kV y &lt; 72,5 kV)</b>  | <b>1,65</b>           | <b>2,02</b>  | <b>1,27</b>  | <b>1,48</b>  | <b>1%</b>             | <b>1%</b>        | <b>-5%</b>       | <b>-4%</b>       |
| <b>AT 3 (≥ 72,5 kV y &lt; 145 kV)</b> | <b>1,32</b>           | <b>1,70</b>  | <b>0,98</b>  | <b>1,18</b>  | <b>-1%</b>            | <b>2%</b>        | <b>-1%</b>       | <b>0%</b>        |
| <b>AT 4 (≥ 145 kV)</b>                | <b>0,90</b>           | <b>1,15</b>  | <b>0,76</b>  | <b>0,83</b>  | <b>5%</b>             | <b>2%</b>        | <b>-3%</b>       | <b>-2%</b>       |
| <b>Total</b>                          | <b>5,97</b>           | <b>5,83</b>  | <b>5,55</b>  | <b>5,66</b>  | <b>2%</b>             | <b>-4%</b>       | <b>-4%</b>       | <b>-2%</b>       |

#### Tasa de variación sobre el año anterior de la facturación media de acceso (%)

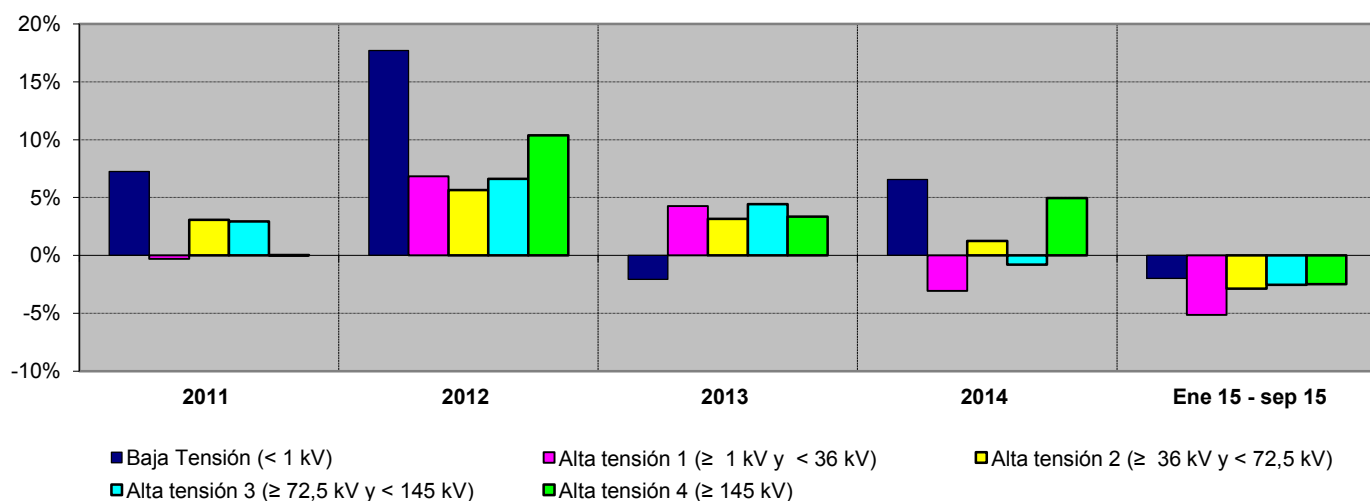

Fuente: CNMC (SINCRO, liquidación 11 de 2015)

Nota: No se incluye conexiones internacionales, empleados, consumos propios, concesiones administrativas, ni información sobre los suministros conectados a los distribuidores con menos de 100.000 clientes

### 3.2 - Potencias facturadas consumidores de Baja Tensión con Pc < 15 kW

#### Potencia facturada (MW)

| Peaje             | Potencia Facturada promedio durante los 12 meses anteriores a la fecha (MW) |                |                |                | Tasa de variación de la potencia promedio (%) |                                       |                                       |  |
|-------------------|---|----------------|----------------|----------------|---|---------------------------------------|---------------------------------------|--|
|                   | 2014  | jul.-15        | ago.-15        | sep.-15        | 14 s/ 13                                      | s/ mes anterior<br>(sep 15 s/ ago 15) | Acumulado anual<br>(sep 15 s/ sep 14) | Últimos 12 meses<br>(sep 15 s/ sep 14) |
|                   | <b>Pc ≤ 10 kW</b>   | <b>109.836</b> | <b>109.142</b> | <b>109.328</b> | <b>109.350</b>                                | <b>-0,7%</b>                          | <b>0,0%</b>                           | <b>-0,6%</b>                           |
| 2.0 A             | 102.827   | 101.685        | 101.795        | 101.734        | -1,3%   | -0,1%                                 | -1,4%                                 | -1,6%                                  |
| 2.0 DHA           | 6.996   | 7.441          | 7.518          | 7.600          | 9,0%  | 1,1%                                  | 11,7%                                 | 11,4%                                  |
| 2.0 DHS           | 13  | 15             | 16             | 16             | 185,1%  | 1,9%                                  | 40,0%                                 | 53,5%                                  |
| <b>Pc ≤ 15 kW</b> | <b>10.547</b>   | <b>10.395</b>  | <b>10.367</b>  | <b>10.325</b>  | <b>-2,5%</b>                                  | <b>-0,4%</b>                          | <b>-2,8%</b>                          | <b>-2,8%</b>                           |
| 2.1 A             | 8.480   | 8.357          | 8.334          | 8.300          | -1,9%   | -0,4%                                 | -2,8%                                 | -2,7%                                  |
| 2.1 DHA           | 2.063   | 2.032          | 2.027          | 2.019          | -4,9%   | -0,4%                                 | -2,8%                                 | -3,3%                                  |
| 2.1 DHS           | 5   | 6              | 6              | 7              | 206,4%  | 2,0%                                  | 50,8%                                 | 65,8%                                  |
| <b>TOTAL</b>      | <b>120.383</b>  | <b>119.537</b> | <b>119.695</b> | <b>119.676</b> | <b>-0,8%</b>                                  | <b>0,0%</b>                           | <b>-0,8%</b>                          | <b>-0,9%</b>                           |

Fuente: CNMC (SINCRO, liquidación 11 de 2015)

#### Tasa de variación de la potencia facturada promedio. Últimos 12 meses

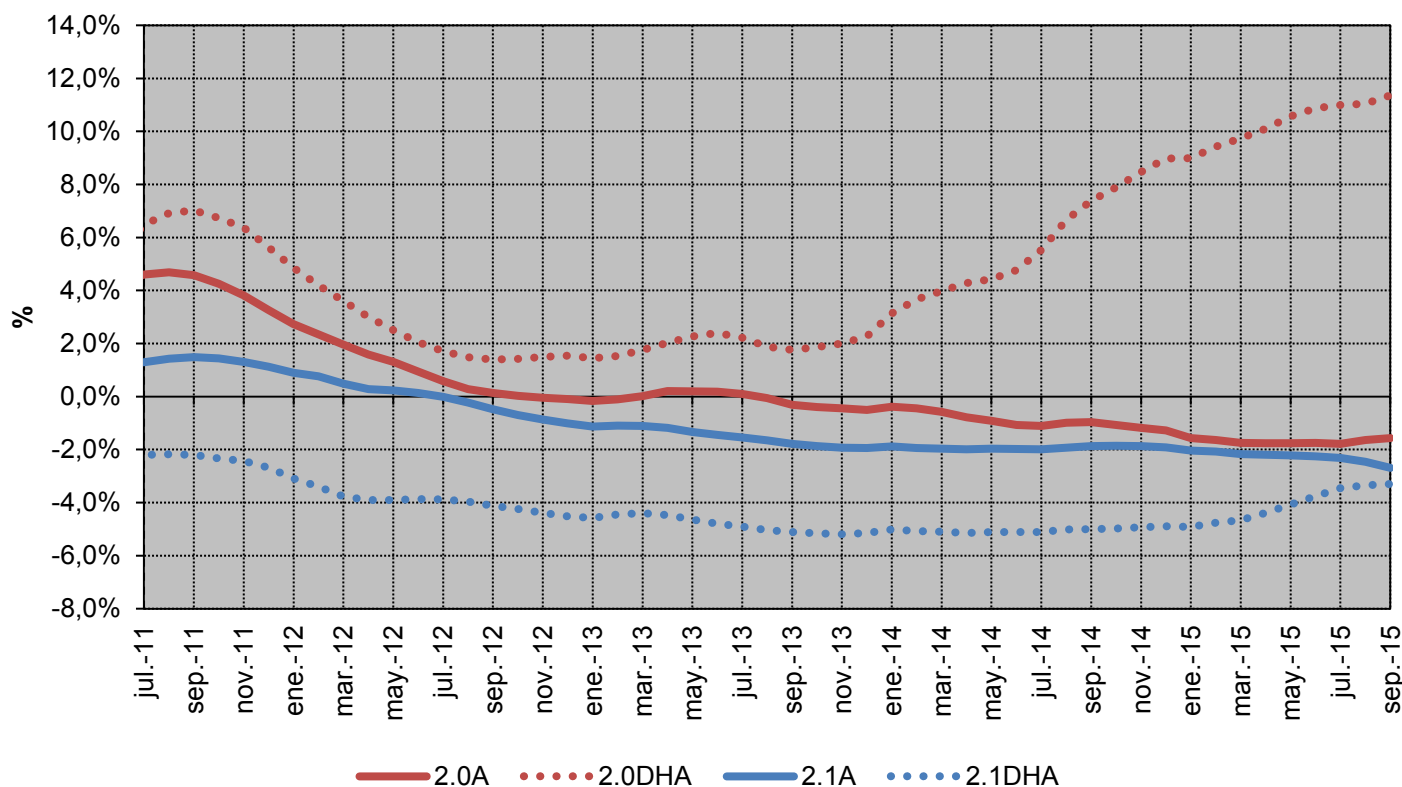

Fuente: CNMC (SINCRO, liquidación 11 de 2015)

Nota: No se incluye conexiones internacionales, ni información sobre los suministros conectados a los distribuidores con menos de 100.000 clientes

## 3.2 - Potencias facturadas consumidores de Baja Tensión con Pc>15 kW

### Potencia Contratada (MW)

| Periodo | Potencia Contratada promedio durante los 12 meses anteriores a la fecha (MW) |         |         |         | Tasa de variación de la potencia promedio (%) |                                       |                                       |  |
|---------|--|---------|---------|---------|---|---------------------------------------|---------------------------------------|--|
|         | 2014   | jul.-15 | ago.-15 | sep.-15 | 14 s/ 13                                      | s/ mes anterior<br>(sep 15 s/ ago 15) | Acumulado anual<br>(sep 15 s/ sep 14) | Últimos 12 meses<br>(sep 15 s/ sep 14) |
| 1       | 23.757   | 22.694  | 22.560  | 22.425  | -8,6%   | -0,6%                                 | -7,4%                                 | -7,8%                                  |
| 2       | 23.932   | 22.923  | 22.797  | 22.671  | -8,1%   | -0,6%                                 | -7,0%                                 | -7,4%                                  |
| 3       | 24.873   | 24.192  | 24.115  | 24.036  | -5,8%   | -0,3%                                 | -4,5%                                 | -4,9%                                  |

### Potencia Facturada (MW)

| Periodo         | Potencia Facturada promedio durante los 12 meses anteriores a la fecha (MW) |               |               |               | Tasa de variación de la potencia promedio (%) |                                       |                                       |  |
|-----------------|---|---------------|---------------|---------------|---|---------------------------------------|---------------------------------------|--|
|                 | 2014  | jul.-15       | ago.-15       | sep.-15       | 14 s/ 13                                      | s/ mes anterior<br>(sep 15 s/ ago 15) | Acumulado anual<br>(sep 15 s/ sep 14) | Últimos 12 meses<br>(sep 15 s/ sep 14) |
| 1               | 21.702  | 20.960        | 20.882        | 20.764        | -7,6%   | -0,6%                                 | -5,7%                                 | -6,4%                                  |
| 2               | 22.550  | 21.911        | 21.840        | 21.727        | -7,1%   | -0,5%                                 | -4,8%                                 | -5,6%                                  |
| 3               | 22.005  | 21.481        | 21.427        | 21.359        | -5,4%   | -0,3%                                 | -3,9%                                 | -4,4%                                  |
| <b>Promedio</b> | <b>21.948</b>   | <b>21.270</b> | <b>21.206</b> | <b>21.096</b> | <b>-7,3%</b>                                  | <b>-0,5%</b>                          | <b>-5,1%</b>                          | <b>-5,9%</b>                           |

### Utilización de la Potencia Contratada (%)

| Periodo | Utilización de la Potencia Contratada % |         |         |         | Tasa de variación de la Utilización (%) |                                       |                                       |  |
|---------|---|---------|---------|---------|---|---------------------------------------|---------------------------------------|--|
|         | 2014                                    | jul.-15 | ago.-15 | sep.-15 | 14 s/ 13                                | s/ mes anterior<br>(sep 15 s/ ago 15) | Acumulado anual<br>(sep 15 s/ sep 14) | Últimos 12 meses<br>(sep 15 s/ sep 14) |
| 1       | 91%                                     | 92%     | 93%     | 93%     | 1,1%                                    | 0,0%                                  | 1,8%                                  | 1,5%                                   |
| 2       | 94%                                     | 96%     | 96%     | 96%     | 1,1%                                    | 0,0%                                  | 2,3%                                  | 1,9%                                   |
| 3       | 88%                                     | 89%     | 89%     | 89%     | 0,4%                                    | 0,0%                                  | 0,6%                                  | 0,5%                                   |

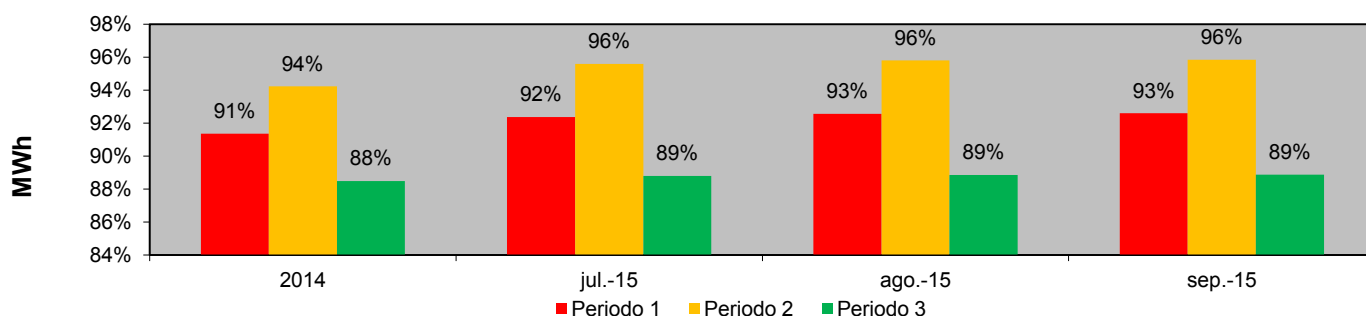

Fuente: CNMC (SINCRO, liquidación 11 de 2015)

Nota: No se incluye conexiones internacionales, empleados, consumos propios, concesiones administrativas, ni información sobre los suministros conectados a los distribuidores con menos de 100.000 clientes

## 3.2 - Potencias facturadas consumidores de Baja Tensión con Pc>15 kW

### Tasa de variación de la Potencia Contratada promedio. Últimos 12 meses

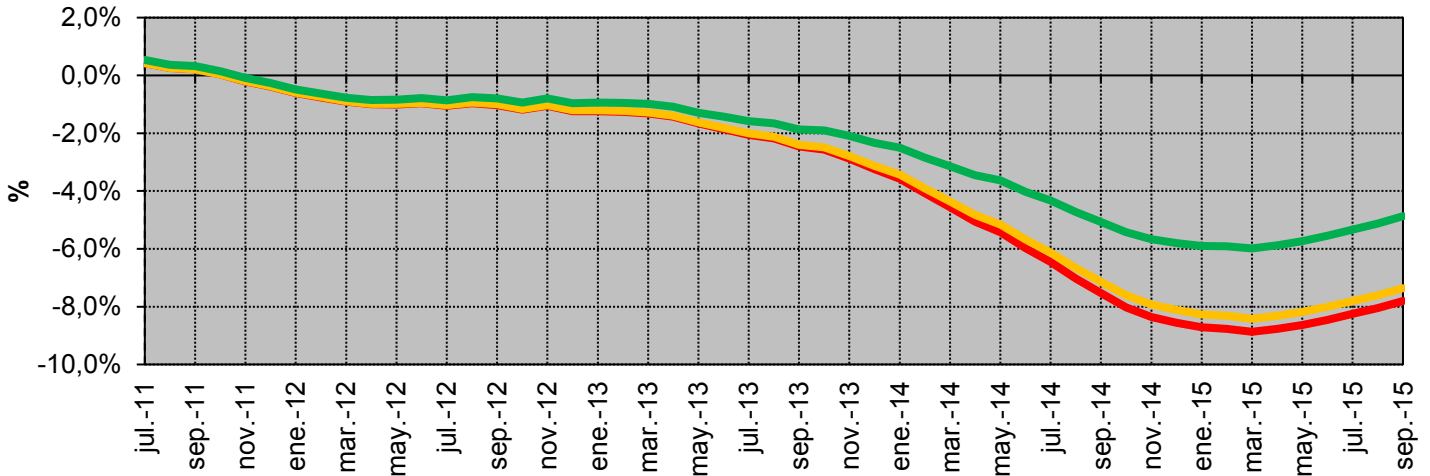

### Tasa de variación de la Potencia Facturada promedio. Últimos 12 meses

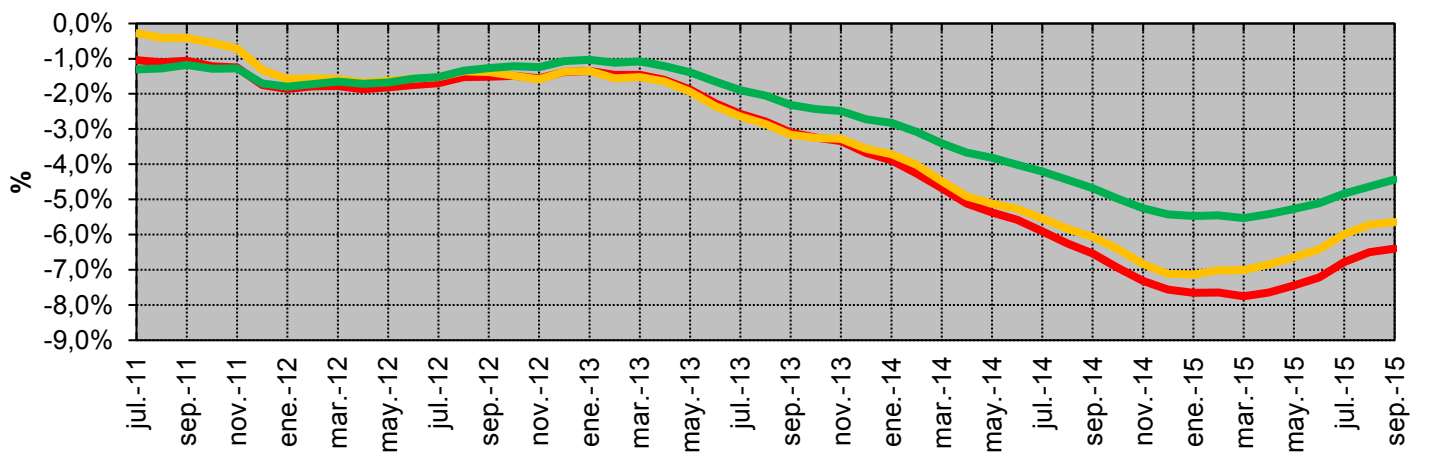

### Utilización de la potencia contratada

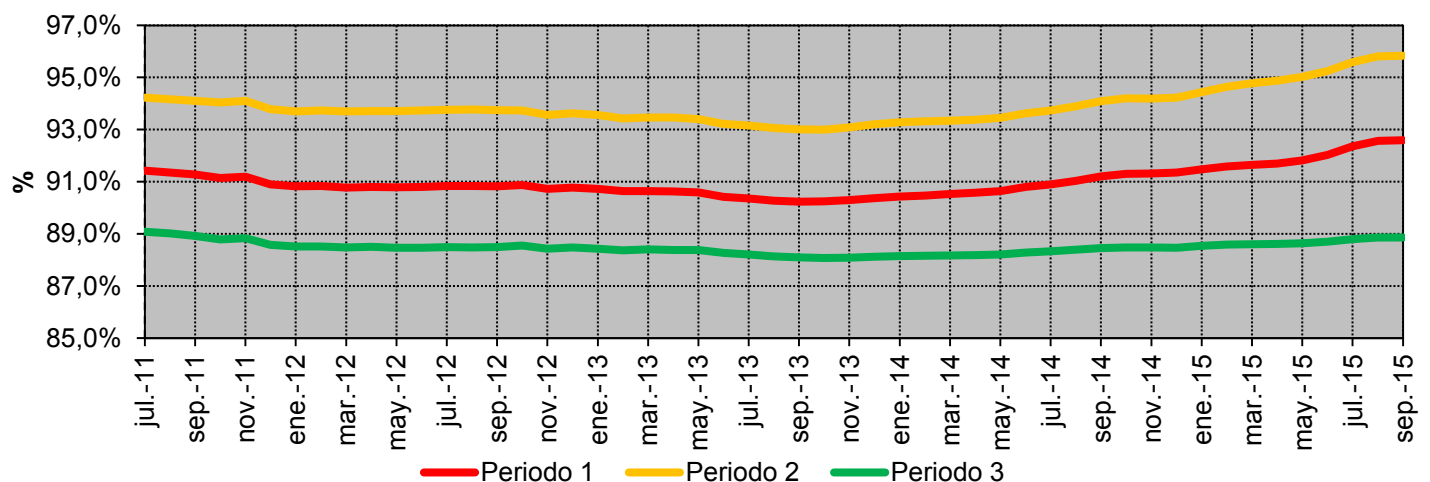

Fuente: CNMC (SINCRO, liquidación 11 de 2015)

Nota: No se incluye conexiones internacionales, empleados, consumos propios, concesiones administrativas, ni información sobre los suministros conectados a los distribuidores con menos de 100.000 clientes

### 3.2 - Potencias facturadas consumidores acogidos al peaje 3.1A

#### Potencia Contratada (MW)

| Periodo | Potencia Contratada promedio durante los 12 meses anteriores a la fecha (MW) |         |         |         | Tasa de variación de la potencia promedio (%) |                                       |                                       |  |
|---------|--|---------|---------|---------|---|---------------------------------------|---------------------------------------|--|
|         | 2014   | jul.-15 | ago.-15 | sep.-15 | 14 s/ 13                                      | s/ mes anterior<br>(sep 15 s/ ago 15) | Acumulado anual<br>(sep 15 s/ sep 14) | Últimos 12 meses<br>(sep 15 s/ sep 14) |
| 1       | 6.276  | 6.045   | 6.016   | 5.990   | -9,3%   | -0,4%                                 | -6,0%                                 | -6,7%                                  |
| 2       | 6.727  | 6.522   | 6.496   | 6.471   | -8,3%   | -0,4%                                 | -5,0%                                 | -5,7%                                  |
| 3       | 7.823  | 7.765   | 7.757   | 7.751   | -3,1%   | -0,1%                                 | -1,2%                                 | -1,5%                                  |

#### Potencia Facturada (MW)

| Periodo         | Potencia Facturada promedio durante los 12 meses anteriores a la fecha (MW) |              |              |              | Tasa de variación de la potencia promedio (%) |                                       |                                       |  |
|-----------------|---|--------------|--------------|--------------|---|---------------------------------------|---------------------------------------|--|
|                 | 2014  | jul.-15      | ago.-15      | sep.-15      | 14 s/ 13                                      | s/ mes anterior<br>(sep 15 s/ ago 15) | Acumulado anual<br>(sep 15 s/ sep 14) | Últimos 12 meses<br>(sep 15 s/ sep 14) |
| 1               | 6.330   | 6.177        | 6.167        | 6.138        | -7,3%   | -0,5%                                 | -4,0%                                 | -5,1%                                  |
| 2               | 6.967   | 6.846        | 6.836        | 6.809        | -6,3%   | -0,4%                                 | -3,0%                                 | -4,2%                                  |
| 3               | 7.453   | 7.398        | 7.395        | 7.383        | -2,6%   | -0,2%                                 | -1,3%                                 | -1,8%                                  |
| <b>Promedio</b> | <b>6.629</b>  | <b>6.492</b> | <b>6.484</b> | <b>6.455</b> | <b>-6,9%</b>                                  | <b>-0,4%</b>                          | <b>-3,5%</b>                          | <b>-4,6%</b>                           |

#### Utilización de la Potencia Contratada (%)

| Periodo | Utilización de la Potencia Contratada % |         |         |         | Tasa de variación de la Utilización (%) |                                       |                                       |  |
|---------|---|---------|---------|---------|---|---------------------------------------|---------------------------------------|--|
|         | 2014                                    | jul.-15 | ago.-15 | sep.-15 | 14 s/ 13                                | s/ mes anterior<br>(sep 15 s/ ago 15) | Acumulado anual<br>(sep 15 s/ sep 14) | Últimos 12 meses<br>(sep 15 s/ sep 14) |
| 1       | 101%                                    | 102%    | 102%    | 102%    | 2,2%                                    | 0,0%                                  | 2,2%                                  | 1,7%                                   |
| 2       | 104%                                    | 105%    | 105%    | 105%    | 2,2%                                    | 0,0%                                  | 2,1%                                  | 1,6%                                   |
| 3       | 95%                                     | 95%     | 95%     | 95%     | 0,5%                                    | -0,1%                                 | 0,0%                                  | -0,2%                                  |

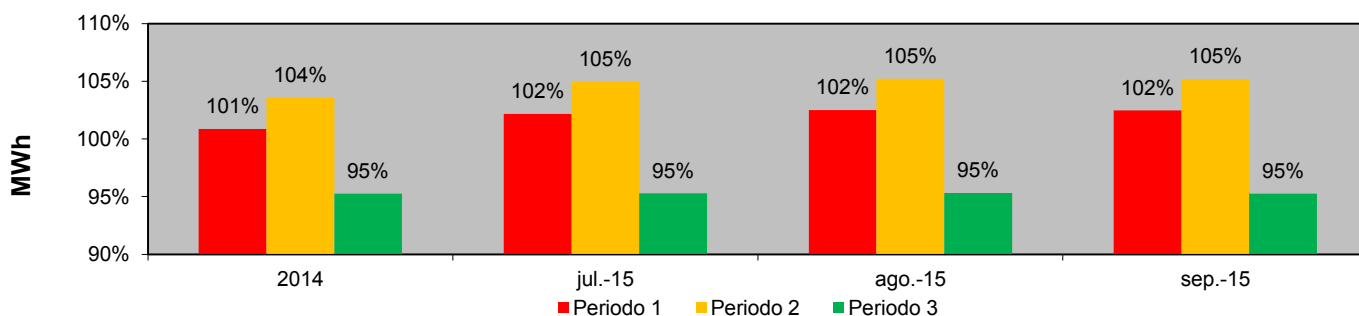

Fuente: CNMC (SINCRO, liquidación 11 de 2015)

Nota: No se incluye conexiones internacionales, empleados, consumos propios, concesiones administrativas, ni información sobre los suministros conectados a los distribuidores con menos de 100.000 clientes

### 3.2 - Potencias facturadas consumidores acogidos al peaje 3.1A

**Tasa de variación de la Potencia Contratada promedio. Últimos 12 meses**

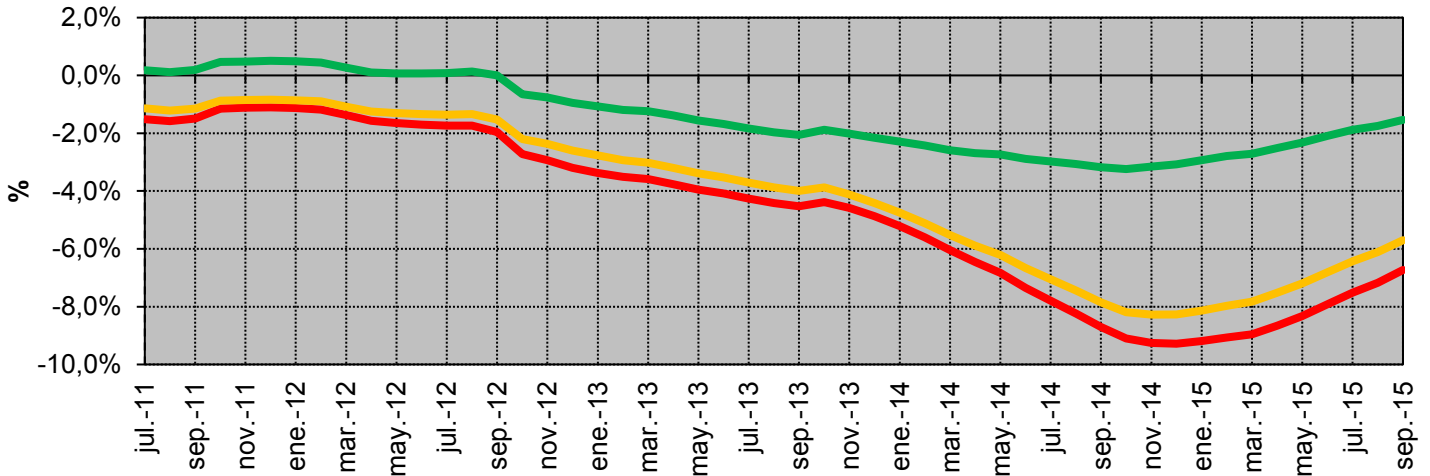

**Tasa de variación de la Potencia Facturada promedio. Últimos 12 meses**

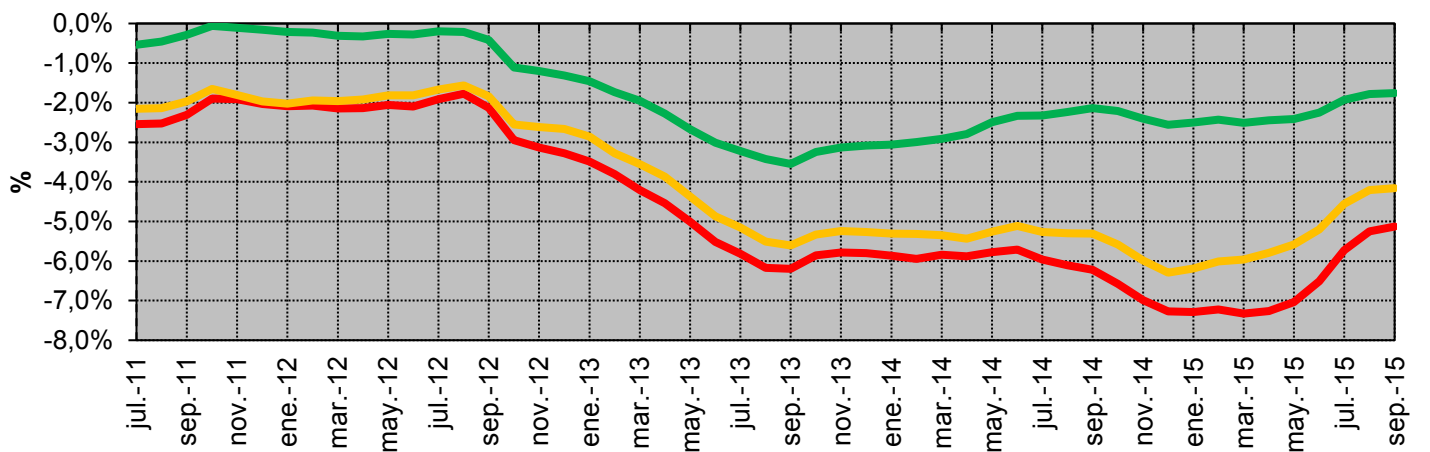

**Utilización de la potencia contratada**

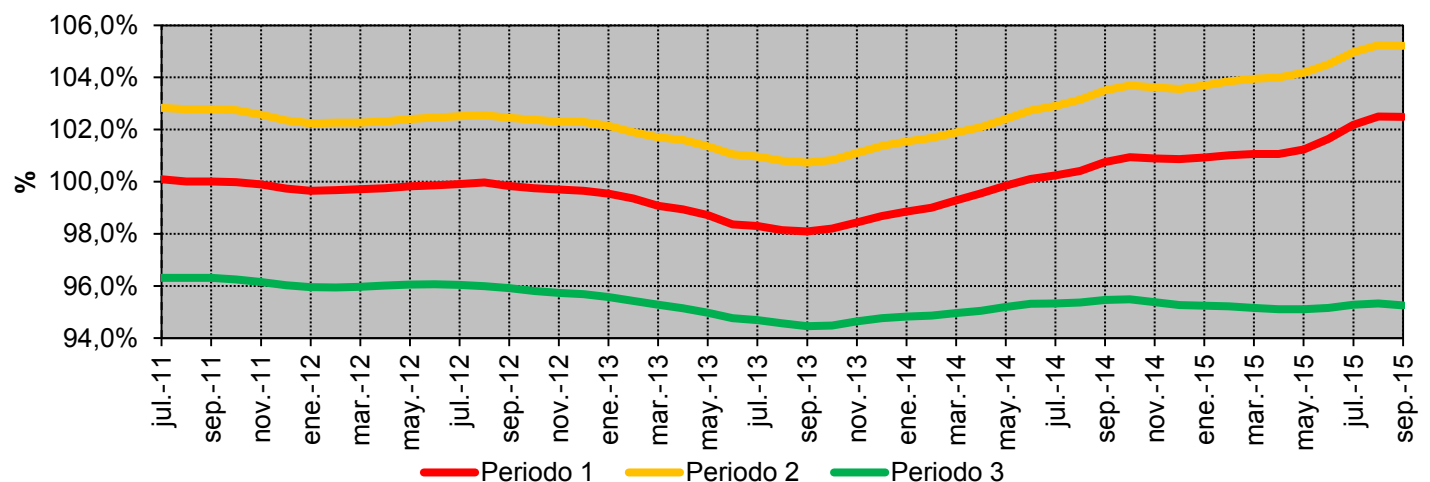

Fuente: CNMC (SINCRO, liquidación 11 de 2015)

Nota: No se incluye conexiones internacionales, empleados, consumos propios, concesiones administrativas, ni información sobre los suministros conectados a los distribuidores con menos de 100.000 clientes

**3.2 - Potencias contratadas consumidores acogidos al peaje 6.1**
**Potencia Contratada (MW)**

| Periodo          | Potencia Contratada promedio durante los 12 meses anteriores a la fecha (MW) |               |               |               | Tasa de variación de la potencia promedio (%) |                                       |                                       |  |
|------------------|--|---------------|---------------|---------------|---|---------------------------------------|---------------------------------------|--|
|                  | 2014   | jul.-15       | ago.-15       | sep.-15       | 14 s/ 13                                      | s/ mes anterior<br>(sep 15 s/ ago 15) | Acumulado anual<br>(sep 15 s/ sep 14) | Últimos 12 meses<br>(sep 15 s/ sep 14) |
| 1                | 13.500   | 13.093        | 13.042        | 12.997        | -9,6%   | -0,4%                                 | -4,9%                                 | -5,7%                                  |
| 2                | 13.769   | 13.350        | 13.299        | 13.253        | -9,6%   | -0,3%                                 | -5,0%                                 | -5,8%                                  |
| 3                | 13.924   | 13.504        | 13.454        | 13.410        | -9,7%   | -0,3%                                 | -4,9%                                 | -5,7%                                  |
| 4                | 14.017   | 13.599        | 13.549        | 13.505        | -9,6%   | -0,3%                                 | -4,8%                                 | -5,7%                                  |
| 5                | 14.141   | 13.727        | 13.677        | 13.633        | -9,4%   | -0,3%                                 | -4,8%                                 | -5,6%                                  |
| 6                | 18.666   | 18.606        | 18.603        | 18.601        | -2,1%   | 0,0%                                  | -0,5%                                 | -0,7%                                  |
| <b>Facturada</b> | <b>14.069</b>  | <b>13.674</b> | <b>13.627</b> | <b>13.584</b> | <b>-8,8%</b>                                  | <b>-0,3%</b>                          | <b>-4,6%</b>                          | <b>-5,3%</b>                           |

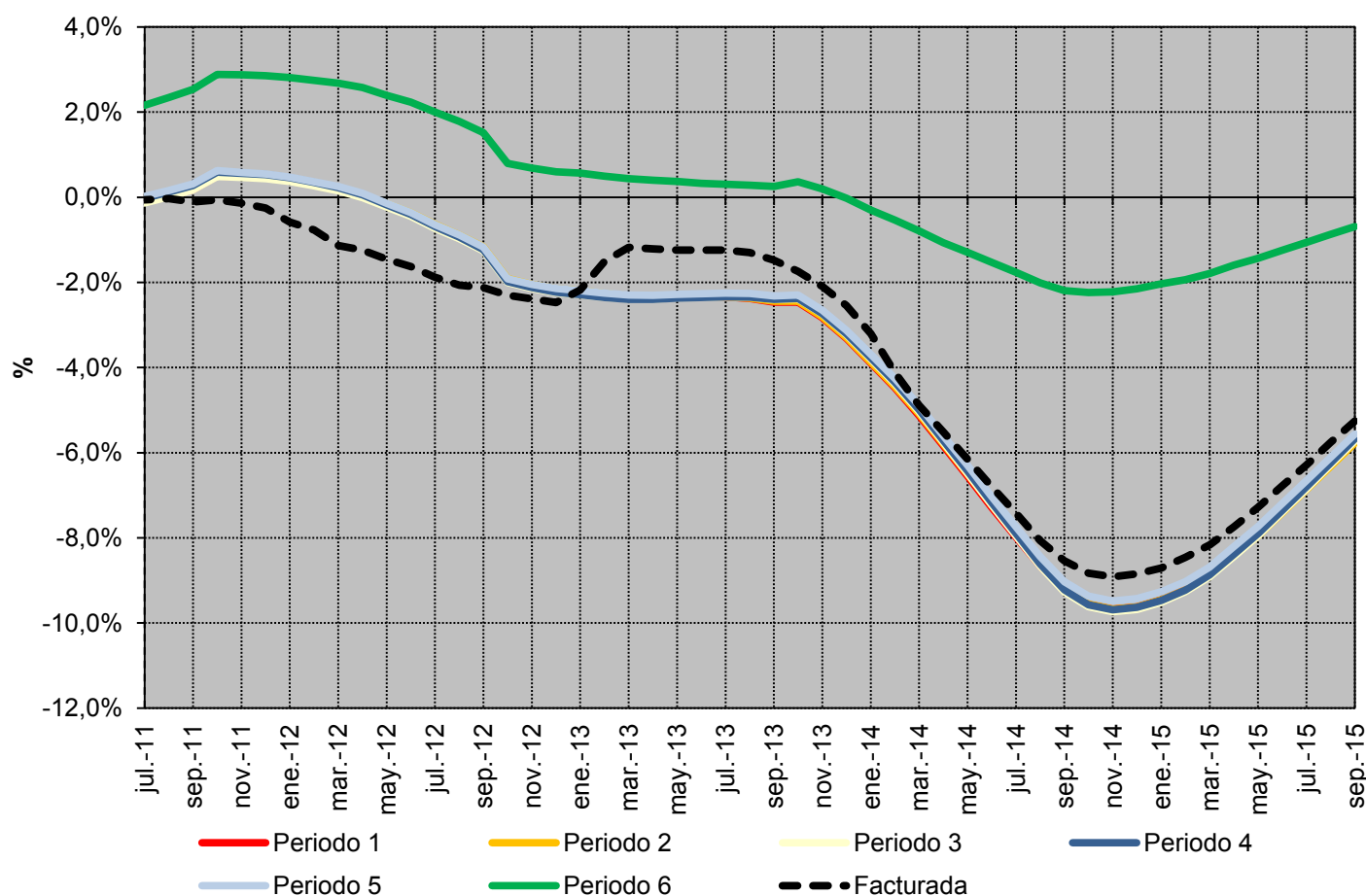
**Tasa de variación de la Potencia Contratada promedio. Últimos 12 meses**

Fuente: CNMC (SINCRO, liquidación 11 de 2015)

Nota: No se incluye conexiones internacionales, empleados, consumos propios, concesiones administrativas, ni información sobre los suministros conectados a los distribuidores con menos de 100.000 clientes

**3.2 - Potencias contratadas consumidores acogidos al peaje 6.2**
**Potencia Contratada (MW)**

| Periodo          | Potencia Contratada promedio durante los 12 meses anteriores a la fecha (MW) |              |              |              | Tasa de variación de la potencia promedio (%) |                                       |                                       |  |
|------------------|--|--------------|--------------|--------------|---|---------------------------------------|---------------------------------------|--|
|                  | 2014   | jul.-15      | ago.-15      | sep.-15      | 14 s/ 13                                      | s/ mes anterior<br>(sep 15 s/ ago 15) | Acumulado anual<br>(sep 15 s/ sep 14) | Últimos 12 meses<br>(sep 15 s/ sep 14) |
| 1                | 3.108  | 3.069        | 3.062        | 3.056        | -3,2%   | -0,2%                                 | -2,2%                                 | -2,3%                                  |
| 2                | 3.231  | 3.188        | 3.181        | 3.173        | -3,2%   | -0,3%                                 | -2,4%                                 | -2,5%                                  |
| 3                | 3.274  | 3.225        | 3.219        | 3.213        | -2,8%   | -0,2%                                 | -2,5%                                 | -2,6%                                  |
| 4                | 3.296  | 3.241        | 3.235        | 3.228        | -3,3%   | -0,2%                                 | -2,7%                                 | -2,9%                                  |
| 5                | 3.310  | 3.257        | 3.251        | 3.244        | -3,1%   | -0,2%                                 | -2,6%                                 | -2,8%                                  |
| 6                | 4.150  | 4.155        | 4.158        | 4.160        | -1,4%   | 0,1%                                  | 0,3%                                  | 0,0%                                   |
| <b>Facturada</b> | <b>3.301</b>   | <b>3.264</b> | <b>3.258</b> | <b>3.251</b> | <b>-2,8%</b>                                  | <b>-0,2%</b>                          | <b>-2,0%</b>                          | <b>-2,2%</b>                           |

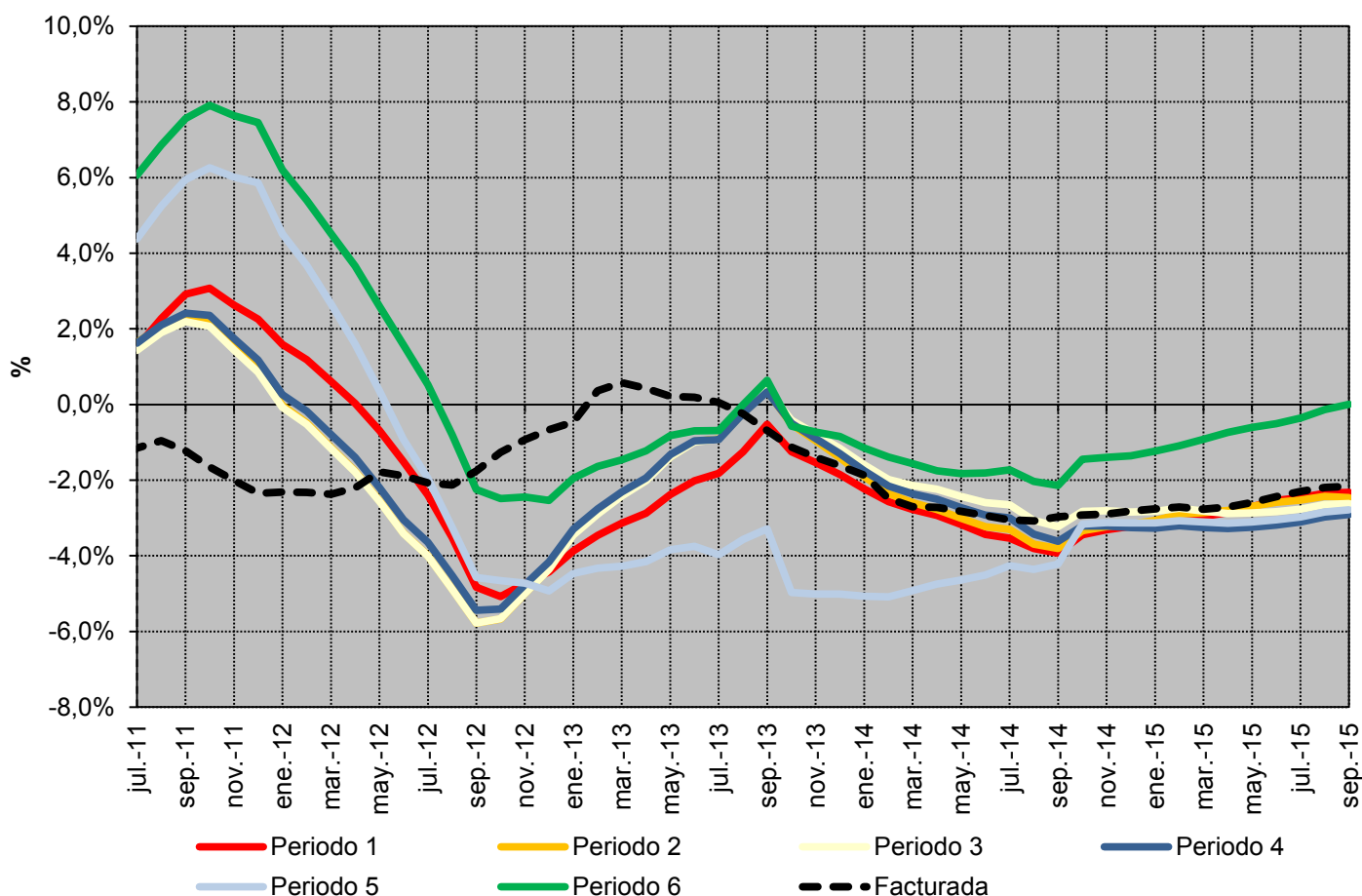
**Tasa de variación de la Potencia Contratada promedio. Últimos 12 meses**

Fuente: CNMC (SINCRO, liquidación 11 de 2015)

Nota: No se incluye conexiones internacionales, empleados, consumos propios, concesiones administrativas, ni información sobre los suministros conectados a los distribuidores con menos de 100.000 clientes



**3.2 - Potencias contratadas consumidores acogidos al peaje 6.3**
**Potencia Contratada (MW)**

| Periodo          | Potencia Contratada promedio durante los 12 meses anteriores a la fecha (MW) |              |              |              | Tasa de variación de la potencia promedio (%) |                                       |                                       |  |
|------------------|--|--------------|--------------|--------------|---|---------------------------------------|---------------------------------------|--|
|                  | 2014   | jul.-15      | ago.-15      | sep.-15      | 14 s/ 13                                      | s/ mes anterior<br>(sep 15 s/ ago 15) | Acumulado anual<br>(sep 15 s/ sep 14) | Últimos 12 meses<br>(sep 15 s/ sep 14) |
| 1                | 1.521  | 1.561        | 1.566        | 1.570        | 1,2%  | 0,3%                                  | 4,4%                                  | 4,2%                                   |
| 2                | 1.761  | 1.792        | 1.793        | 1.793        | 0,5%  | 0,0%                                  | 2,5%                                  | 2,7%                                   |
| 3                | 1.771  | 1.808        | 1.810        | 1.810        | 0,0%  | 0,1%                                  | 2,9%                                  | 3,1%                                   |
| 4                | 1.820  | 1.863        | 1.870        | 1.875        | -0,1%   | 0,3%                                  | 4,1%                                  | 3,8%                                   |
| 5                | 1.862  | 1.894        | 1.899        | 1.903        | 0,7%  | 0,2%                                  | 2,9%                                  | 2,9%                                   |
| 6                | 2.112  | 2.165        | 2.173        | 2.179        | -3,0%   | 0,3%                                  | 4,3%                                  | 4,2%                                   |
| <b>Facturada</b> | <b>1.748</b>   | <b>1.782</b> | <b>1.786</b> | <b>1.789</b> | <b>0,5%</b>                                   | <b>0,1%</b>                           | <b>3,1%</b>                           | <b>3,1%</b>                            |

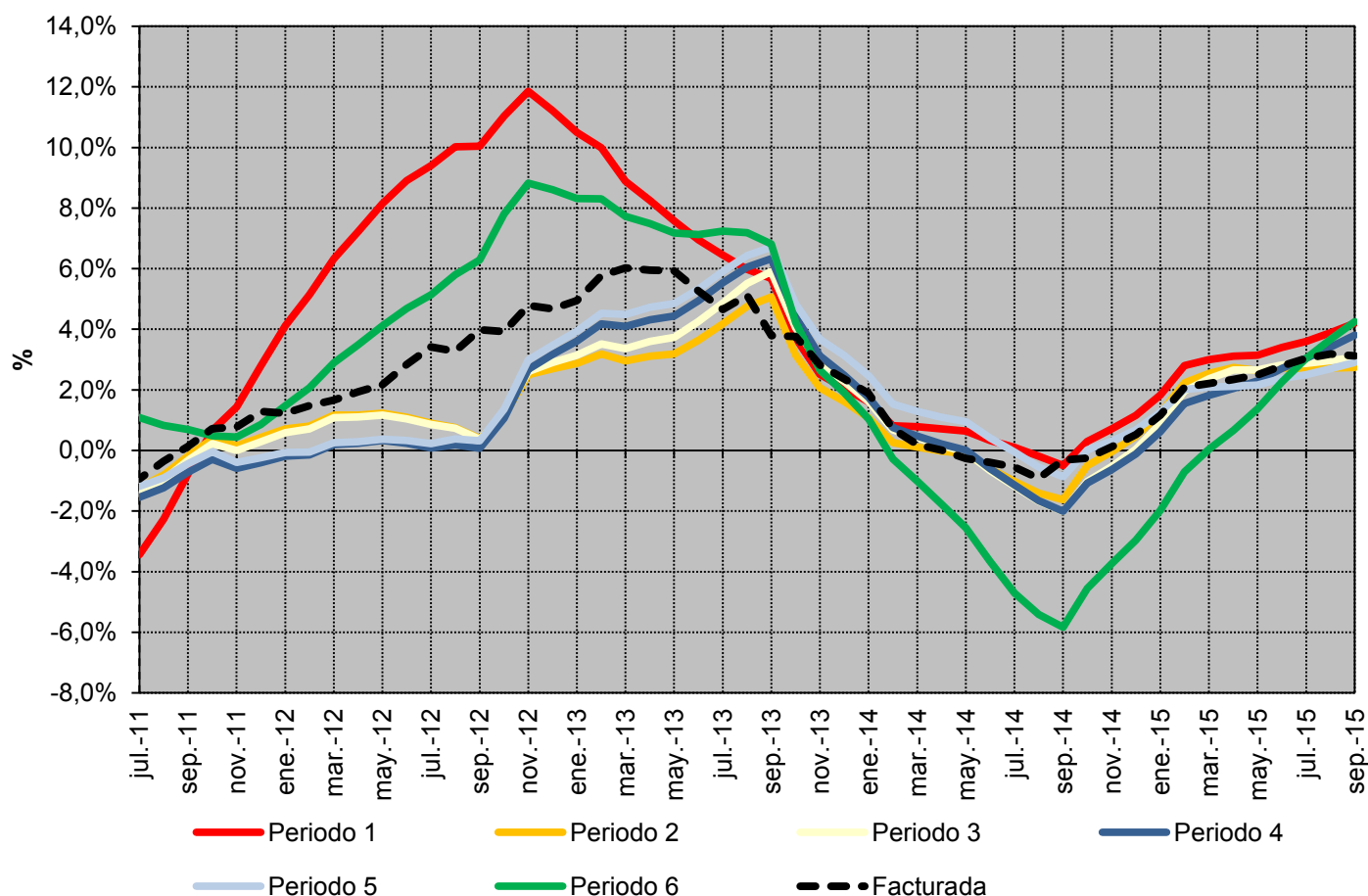
**Tasa de variación de la Potencia Contratada promedio. Últimos 12 meses**

Fuente: CNMC (SINCRO, liquidación 11 de 2015)

Nota: No se incluye conexiones internacionales, empleados, consumos propios, concesiones administrativas, ni información sobre los suministros conectados a los distribuidores con menos de 100.000 clientes

**3.2 - Potencias contratadas consumidores acogidos al peaje 6.4**
**Potencia Contratada (MW)**

| Periodo          | Potencia Contratada promedio durante los 12 meses anteriores a la fecha (MW) |              |              |              | Tasa de variación de la potencia promedio (%) |                                       |                                       |  |
|------------------|--|--------------|--------------|--------------|---|---------------------------------------|---------------------------------------|--|
|                  | 2014   | jul.-15      | ago.-15      | sep.-15      | 14 s/ 13                                      | s/ mes anterior<br>(sep 15 s/ ago 15) | Acumulado anual<br>(sep 15 s/ sep 14) | Últimos 12 meses<br>(sep 15 s/ sep 14) |
| 1                | 3.713  | 3.646        | 3.639        | 3.632        | 0,2%  | -0,2%                                 | -2,9%                                 | -2,0%                                  |
| 2                | 3.997  | 3.942        | 3.937        | 3.933        | 0,0%  | -0,1%                                 | -2,1%                                 | -1,4%                                  |
| 3                | 4.171  | 4.150        | 4.150        | 4.150        | -0,1%   | 0,0%                                  | -0,7%                                 | -0,3%                                  |
| 4                | 4.296  | 4.284        | 4.285        | 4.285        | -0,9%   | 0,0%                                  | -0,3%                                 | -0,1%                                  |
| 5                | 4.322  | 4.309        | 4.310        | 4.311        | -1,0%   | 0,0%                                  | -0,3%                                 | -0,1%                                  |
| 6                | 4.868  | 4.893        | 4.899        | 4.906        | 0,3%  | 0,1%                                  | 1,0%                                  | 1,2%                                   |
| <b>Facturada</b> | <b>4.024</b>   | <b>4.030</b> | <b>4.027</b> | <b>4.025</b> | <b>-1,3%</b>                                  | <b>-0,1%</b>                          | <b>0,0%</b>                           | <b>0,2%</b>                            |

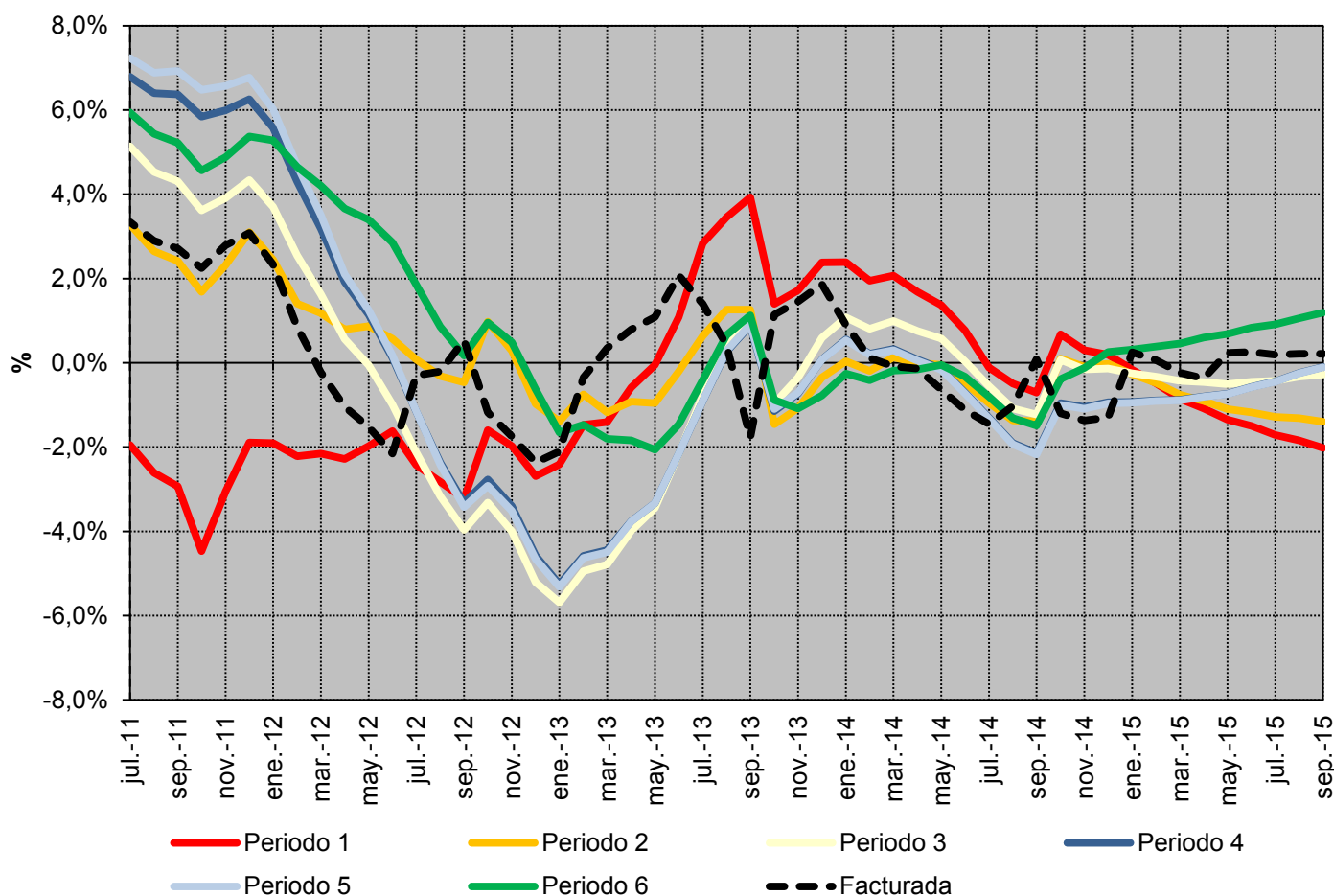
**Tasa de variación de la Potencia Contratada promedio. Últimos 12 meses**

Fuente: CNMC (SINCRO, liquidación 11 de 2015)

Nota: No se incluye conexiones internacionales, empleados, consumos propios, concesiones administrativas, ni información sobre los suministros conectados a los distribuidores con menos de 100.000 clientes

### 3.3 - Pérdidas medidas resultantes de aplicar el Real Decreto 216/2014

#### Pérdidas mensuales

| Peaje                                 | Pérdidas medias<br>(DA4 y DT7 RD 216/2014) |              |              | Tasa de variación sobre el mismo mes<br>del año anterior |              |              |
|---------------------------------------|--|--------------|--------------|--|--------------|--------------|
|                                       | jul.-15                                    | ago.-15      | sep.-15      | jul.-15  | ago.-15      | sep.-15      |
| <b>BT (&lt; 1 kV)</b>                 | <b>15,2%</b>                               | <b>17,7%</b> | <b>15,3%</b> | <b>2,5%</b>  | <b>1,4%</b>  | <b>-0,6%</b> |
| <b>Pc ≤ 10 kW</b>                     | <b>15,0%</b>                               | <b>17,6%</b> | <b>15,0%</b> | <b>3,8%</b>  | <b>2,2%</b>  | <b>-0,6%</b> |
| 2.0 A                                 | 15,2%                                      | 17,8%        | 15,2%        | 3,7%   | 2,0%         | -0,5%        |
| 2.0 DHA                               | 13,1%                                      | 15,9%        | 13,6%        | 5,6%   | 6,0%         | -0,4%        |
| 2.0 DHS                               | 11,8%                                      | 14,9%        | 13,5%        | 4,2%   | 5,4%         | 0,0%         |
| <b>Pc &gt; 10 kW</b>                  | <b>15,5%</b>                               | <b>17,7%</b> | <b>15,8%</b> | <b>1,0%</b>  | <b>0,5%</b>  | <b>-0,5%</b> |
| 2.1 A                                 | 15,2%                                      | 17,8%        | 15,2%        | 3,7%   | 2,0%         | -0,5%        |
| 2.1 DHA                               | 12,9%                                      | 15,7%        | 13,5%        | 5,7%   | 6,0%         | -0,2%        |
| 2.1 DHS                               | 12,5%                                      | 15,6%        | 13,9%        | 4,5%   | 5,4%         | 0,4%         |
| 3.0                                   | 15,7%                                      | 17,8%        | 16,0%        | 0,2%   | -0,1%        | -0,5%        |
| <b>AT 1 (≥ 1 kV y &lt; 36 kV)</b>     | <b>6,7%</b>                                | <b>7,1%</b>  | <b>6,8%</b>  | <b>0,2%</b>  | <b>-0,3%</b> | <b>-0,6%</b> |
| 3.1.A                                 | 6,6%                                       | 7,7%         | 6,8%         | 0,3%   | -0,1%        | -0,5%        |
| 6.1                                   | 6,8%                                       | 6,9%         | 6,9%         | 0,2%   | -0,2%        | -0,7%        |
| <b>AT 2 (≥ 36 kV y &lt; 72,5 kV)</b>  | <b>4,7%</b>                                | <b>4,8%</b>  | <b>4,8%</b>  | <b>0,1%</b>  | <b>-0,3%</b> | <b>-0,9%</b> |
| <b>AT 3 (≥ 72,5 kV y &lt; 145 kV)</b> | <b>3,2%</b>                                | <b>3,5%</b>  | <b>3,4%</b>  | <b>0,8%</b>  | <b>0,0%</b>  | <b>-1,0%</b> |
| <b>AT 4 (≥ 145 kV)</b>                | <b>1,7%</b>                                | <b>1,8%</b>  | <b>1,8%</b>  | <b>0,4%</b>  | <b>-0,2%</b> | <b>-0,8%</b> |
| <b>Total</b>                          | <b>9,9%</b>                                | <b>11,1%</b> | <b>9,6%</b>  | <b>3,3%</b>  | <b>0,9%</b>  | <b>-1,7%</b> |

#### Pérdidas medias mensuales

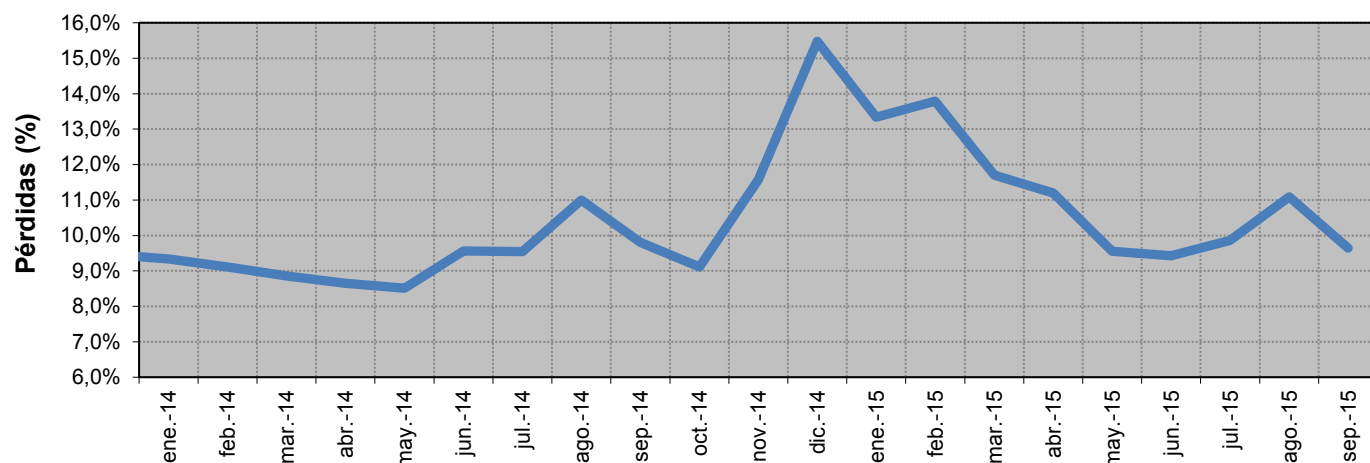

Fuente: CNMC (SINCRO, liquidación 11 de 2015) y REE

Nota: A los efectos del cálculo de las pérdidas medias, las curva de carga de cada grupo tarifario se ha confeccionado distribuyendo la demanda en consumo de cada periodo tarifario, entre las horas que componen dicho periodo tarifario, con la excepción de los consumidores de baja tensión, para los que se han considerado los perfiles finales publicados por REE en su página web.

### 3.3 - Pérdidas medidas resultantes de aplicar el Real Decreto 216/2014

#### Pérdidas medias registradas durante los últimos 12 meses

| Peaje                                 | Pérdidas medias<br>(DA4 y DT7 RD 216/2014) |              |              | Tasa de variación de los últimos 12<br>meses |              |              |
|---------------------------------------|--|--------------|--------------|--|--------------|--------------|
|                                       | jul.-15                                    | ago.-15      | sep.-15      | jul.-15                                      | ago.-15      | sep.-15      |
| <b>BT (&lt; 1 kV)</b>                 | <b>17,5%</b>                               | <b>17,6%</b> | <b>17,6%</b> | <b>25,8%</b>                                 | <b>23,3%</b> | <b>22,2%</b> |
| <b>Pc ≤ 10 kW</b>                     | <b>17,7%</b>                               | <b>17,7%</b> | <b>17,7%</b> | <b>27,2%</b>                                 | <b>25,0%</b> | <b>24,2%</b> |
| 2.0 A                                 | 17,8%                                      | 17,9%        | 17,9%        | 26,4%  | 24,1%        | 23,3%        |
| 2.0 DHA                               | 16,4%                                      | 16,5%        | 16,5%        | 35,5%  | 33,9%        | 32,7%        |
| 2.0 DHS                               | 16,3%                                      | 16,4%        | 16,3%        | 33,7%  | 31,6%        | 30,1%        |
| <b>Pc &gt; 10 kW</b>                  | <b>17,3%</b>                               | <b>17,3%</b> | <b>17,3%</b> | <b>23,7%</b>                                 | <b>20,8%</b> | <b>19,3%</b> |
| 2.1 A                                 | 17,7%                                      | 17,7%        | 17,7%        | 25,2%  | 22,8%        | 21,9%        |
| 2.1 DHA                               | 16,1%                                      | 16,2%        | 16,2%        | 32,4%  | 30,8%        | 29,7%        |
| 2.1 DHS                               | 16,9%                                      | 16,9%        | 16,8%        | 34,4%  | 31,1%        | 29,3%        |
| 3.0                                   | 17,4%                                      | 17,4%        | 17,4%        | 22,8%  | 19,7%        | 18,0%        |
| <b>AT 1 (≥ 1 kV y &lt; 36 kV)</b>     | <b>7,6%</b>                                | <b>7,6%</b>  | <b>7,6%</b>  | <b>25,6%</b>                                 | <b>22,8%</b> | <b>21,0%</b> |
| 3.1.A                                 | 7,7%                                       | 7,7%         | 7,7%         | 26,1%  | 22,7%        | 21,1%        |
| 6.1                                   | 7,6%                                       | 7,6%         | 7,6%         | 25,5%  | 22,9%        | 21,0%        |
| <b>AT 2 (≥ 36 kV y &lt; 72,5 kV)</b>  | <b>5,4%</b>                                | <b>5,4%</b>  | <b>5,4%</b>  | <b>27,5%</b>                                 | <b>24,8%</b> | <b>22,9%</b> |
| <b>AT 3 (≥ 72,5 kV y &lt; 145 kV)</b> | <b>3,8%</b>                                | <b>3,8%</b>  | <b>3,8%</b>  | <b>28,2%</b>                                 | <b>25,4%</b> | <b>23,3%</b> |
| <b>AT 4 (≥ 145 kV)</b>                | <b>2,0%</b>                                | <b>2,0%</b>  | <b>2,0%</b>  | <b>29,5%</b>                                 | <b>26,9%</b> | <b>24,7%</b> |
| <b>Total</b>                          | <b>11,3%</b>                               | <b>11,3%</b> | <b>11,3%</b> | <b>25,2%</b>                                 | <b>22,8%</b> | <b>21,5%</b> |

#### Pérdidas medias registradas durante los 12 meses anteriores a cada fecha

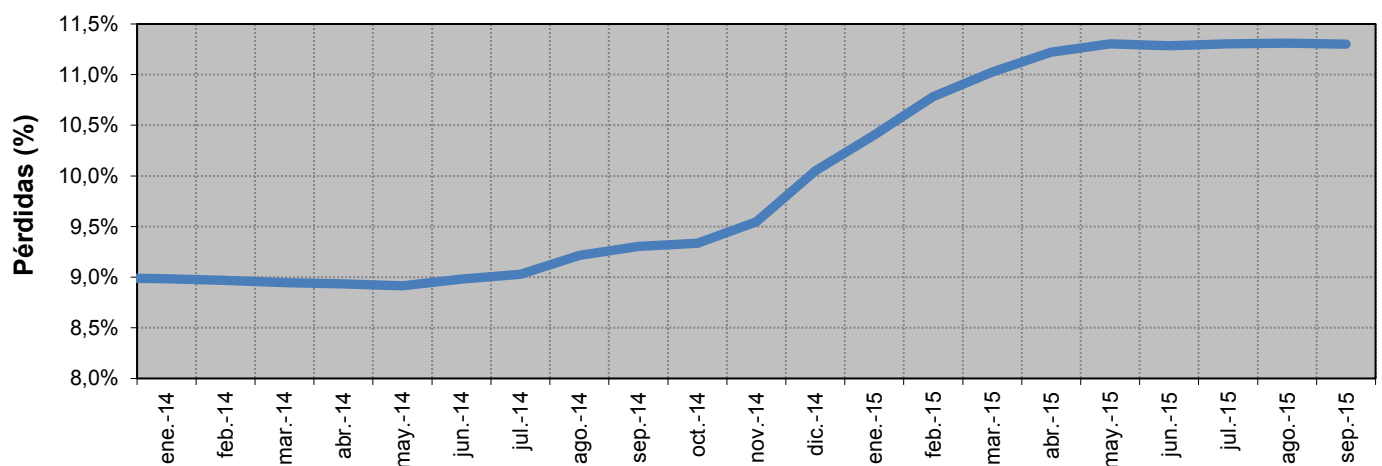

Fuente: CNMC (SINCRO, liquidación 11 de 2015) y REE

Nota: A los efectos del cálculo de las pérdidas medias, las curvas de carga de cada grupo tarifario se ha confeccionado distribuyendo la demanda en consumo de cada periodo tarifario, entre las horas que componen dicho periodo tarifario, con la excepción de los consumidores de baja tensión, para los que se han considerado los perfiles finales publicados por REE en su página web.

### 3.4 - Estructura del consumo peninsular por tarifa de acceso

#### Número de consumidores, energía consumida y tamaño medio por tarifa de acceso

| Peaje                                 | Número de consumidores (Número) |                    | Energía Consumida (GWh) |                    | Tamaño medio (MWh/cliente) |                    |
|---------------------------------------|---------------------------------|--------------------|-------------------------|--------------------|----------------------------|--------------------|
|                                       | 2014                            | oct 2014- sep 2015 | 2014                    | oct 2014- sep 2015 | 2014                       | oct 2014- sep 2015 |
| <b>BT (&lt; 1 kV)</b>                 | <b>25.772.983</b>               | <b>25.754.982</b>  | <b>96.647</b>           | <b>98.296</b>      | <b>3,75</b>                | <b>3,82</b>        |
| <b>Pc ≤ 10 kW</b>                     | <b>24.324.078</b>               | <b>24.331.254</b>  | <b>58.507</b>           | <b>59.694</b>      | <b>2,41</b>                | <b>2,45</b>        |
| 2.0 A                                 | 23.101.491                      | 22.962.766         | 51.481                  | 52.140             | 2,23                       | 2,27               |
| 2.0 DHA                               | 1.220.227                       | 1.365.572          | 7.004                   | 7.527              | 5,74                       | 5,51               |
| 2.0 DHS                               | 2.360                           | 2.917              | 22                      | 27                 | 9,15                       | 9,37               |
| <b>Pc &gt; 10 kW</b>                  | <b>1.448.906</b>                | <b>1.423.729</b>   | <b>38.140</b>           | <b>38.603</b>      | <b>26,32</b>               | <b>27,11</b>       |
| 2.1 A                                 | 621.148                         | 609.999            | 5.199                   | 5.142              | 8,37                       | 8,43               |
| 2.1 DHA                               | 159.541                         | 155.993            | 2.719                   | 2.697              | 17,04                      | 17,29              |
| 2.1 DHS                               | 369                             | 494                | 5                       | 7                  | 14,24                      | 14,77              |
| 3.0                                   | 667.848                         | 657.243            | 30.217                  | 30.757             | 45,25                      | 46,80              |
| <b>AT 1 (≥ 1 kV y &lt; 36 kV)</b>     | <b>99.793</b>                   | <b>101.204</b>     | <b>66.008</b>           | <b>67.365</b>      | <b>661</b>                 | <b>666</b>         |
| 3.1.A                                 | 81.118                          | 82.453             | 14.155                  | 14.356             | 175                        | 174                |
| 6.1                                   | 18.675                          | 18.752             | 51.853                  | 53.010             | 2.777                      | 2.827              |
| <b>AT 2 (≥ 36 kV y &lt; 72,5 kV)</b>  | <b>1.585</b>                    | <b>1.595</b>       | <b>16.693</b>           | <b>16.944</b>      | <b>10.535</b>              | <b>10.625</b>      |
| <b>AT 3 (≥ 72,5 kV y &lt; 145 kV)</b> | <b>418</b>                      | <b>423</b>         | <b>9.876</b>            | <b>10.283</b>      | <b>23.609</b>              | <b>24.315</b>      |
| <b>AT 4 (≥ 145 kV)</b>                | <b>579</b>                      | <b>588</b>         | <b>23.982</b>           | <b>24.323</b>      | <b>41.413</b>              | <b>41.372</b>      |
| <b>Total</b>                          | <b>25.875.358</b>               | <b>25.858.792</b>  | <b>213.206</b>          | <b>217.212</b>     | <b>8,24</b>                | <b>8,40</b>        |

#### Tamaño medio por tarifa de acceso (oct 2014- sep 2015)

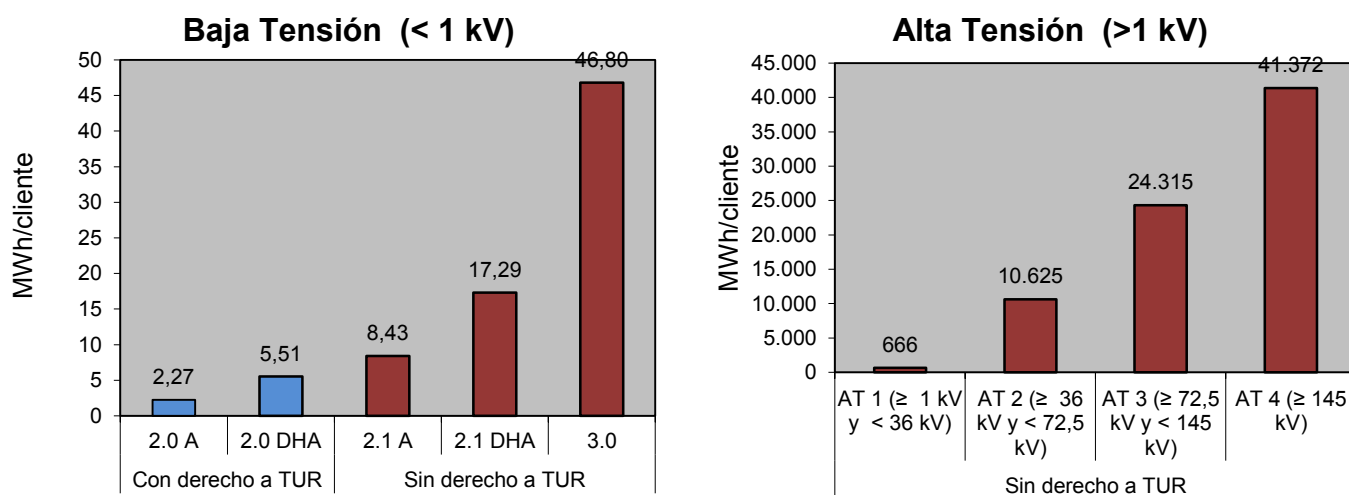

Fuente: CNMC (SINCRO, liquidación 11 de 2015)

Nota: No se incluye conexiones internacionales, empleados, consumos propios, concesiones administrativas, ni información sobre los suministros conectados a los distribuidores con menos de 100.000 clientes

### 3.4 - Estructura del consumo peninsular por tarifa de acceso

#### Distribución del número de consumidores por grupo tarifario

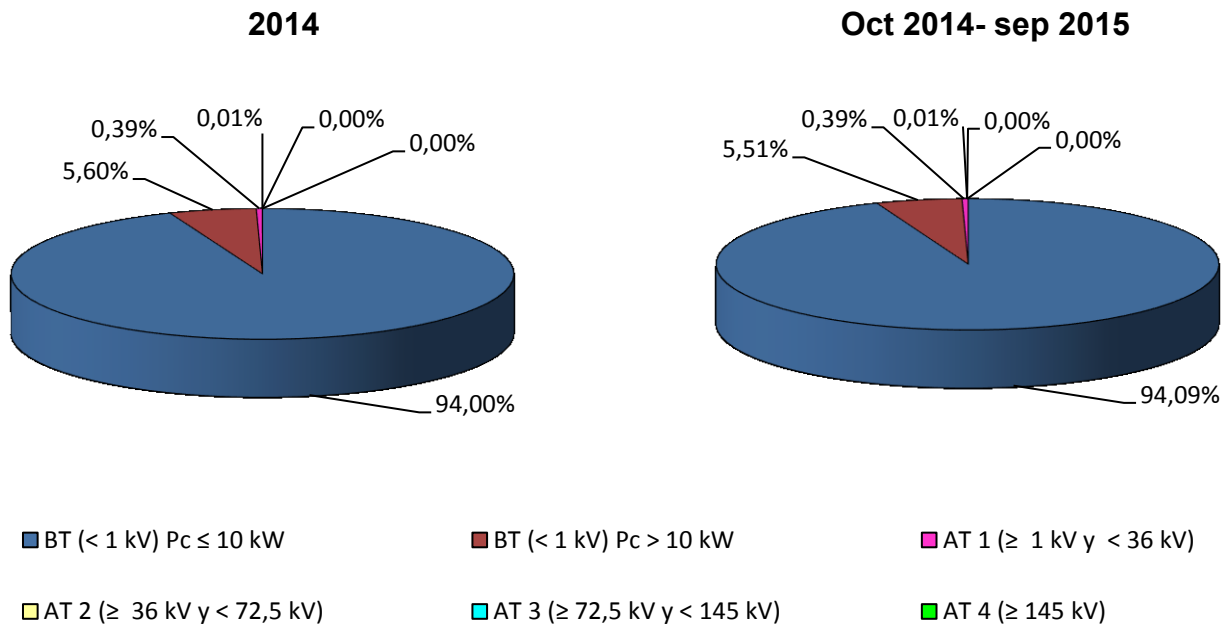

#### Distribución de la energía consumida por grupo tarifario

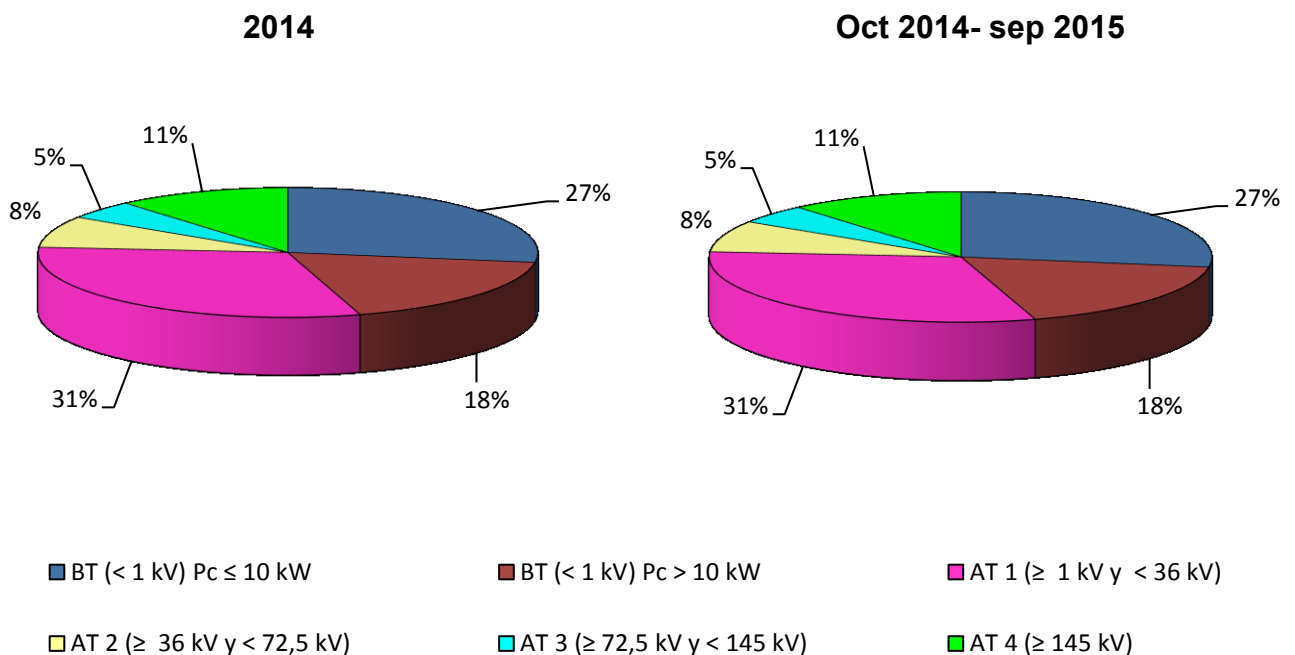

Fuente: CNMC (SINCRO, liquidación 11 de 2015)

Nota: No se incluye conexiones internacionales, empleados, consumos propios, concesiones administrativas, ni información sobre los suministros conectados a los distribuidores con menos de 100.000 clientes

### 3.4 - Estructura del consumo peninsular por tarifa de acceso

#### Facturación media de acceso (c€/kWh).

| Peaje                                 | Precio medio<br>(c€/kWh) |              |              |              | Tasa de variación<br>(%) |                     |                     |                     |
|---------------------------------------|--------------------------|--------------|--------------|--------------|--------------------------|---------------------|---------------------|---------------------|
|                                       | 2014                     | jul.-15      | ago.-15      | sep.-15      | 2014 s/<br>2013          | jul 15 s/<br>jul 14 | ago 15<br>s/ ago 14 | sep 15<br>s/ sep 14 |
| <b>BT (&lt; 1 kV)</b>                 | <b>9,55</b>              | <b>8,95</b>  | <b>9,37</b>  | <b>9,80</b>  | <b>7%</b>                | <b>-7%</b>          | <b>-3%</b>          | <b>0%</b>           |
| <b>Pc ≤ 15 kW sin DH</b>              | <b>11,52</b>             | <b>10,99</b> | <b>11,36</b> | <b>12,09</b> | <b>10%</b>               | <b>-7%</b>          | <b>-3%</b>          | <b>2%</b>           |
| 2.0 A (Pc ≤ 10 kW)                    | 11,43                    | 10,91        | 11,28        | 12,04        | 10%                      | -7%                 | -3%                 | 2%                  |
| 2.1 A (15< Pc ≤ 10 kW)                | 12,36                    | 11,71        | 12,05        | 12,60        | 7%                       | -4%                 | -1%                 | 2%                  |
| <b>Pc ≤ 15 kW con DH</b>              | <b>6,12</b>              | <b>7,23</b>  | <b>7,29</b>  | <b>7,44</b>  | <b>12%</b>               | <b>-3%</b>          | <b>0%</b>           | <b>2%</b>           |
| 2.0 DHA (Pc ≤ 10 kW)                  | 5,93                     | 7,35         | 7,43         | 7,59         | 16%                      | -3%                 | -1%                 | 3%                  |
| 2.0 DHS (Pc ≤ 10 kW)                  | 4,02                     | 4,06         | 4,08         | 4,12         | -22%                     | 2%                  | 3%                  | 6%                  |
| 2.1 DHA (15< Pc ≤ 10 kW)              | 6,65                     | 6,96         | 6,99         | 7,09         | 4%                       | -2%                 | -1%                 | 1%                  |
| 2.1 DHS (15< Pc ≤ 10 kW)              | 7,07                     | 7,05         | 7,04         | 7,09         | 24%                      | 4%                  | 4%                  | 5%                  |
| <b>3.0 A (Pc &gt; 15 kW)</b>          | <b>6,97</b>              | <b>5,98</b>  | <b>6,44</b>  | <b>6,66</b>  | <b>0%</b>                | <b>-9%</b>          | <b>-5%</b>          | <b>-2%</b>          |
| <b>AT 1 (≥ 1 kV y &lt; 36 kV)</b>     | <b>4,13</b>              | <b>4,35</b>  | <b>3,37</b>  | <b>3,63</b>  | <b>-3%</b>               | <b>-2%</b>          | <b>-7%</b>          | <b>-3%</b>          |
| 3.1.A                                 | 5,86                     | 5,00         | 5,40         | 5,66         | 0%                       | -6%                 | -2%                 | -1%                 |
| 6.1                                   | 3,66                     | 4,16         | 2,76         | 3,10         | -5%                      | -1%                 | -9%                 | -4%                 |
| <b>AT 2 (≥ 36 kV y &lt; 72,5 kV)</b>  | <b>1,65</b>              | <b>2,03</b>  | <b>1,26</b>  | <b>1,47</b>  | <b>1%</b>                | <b>1%</b>           | <b>-5%</b>          | <b>-4%</b>          |
| <b>AT 3 (≥ 72,5 kV y &lt; 145 kV)</b> | <b>1,32</b>              | <b>1,70</b>  | <b>0,98</b>  | <b>1,18</b>  | <b>-1%</b>               | <b>2%</b>           | <b>-1%</b>          | <b>0%</b>           |
| <b>AT 4 (≥ 145 kV)</b>                | <b>0,90</b>              | <b>1,15</b>  | <b>0,76</b>  | <b>0,83</b>  | <b>5%</b>                | <b>2%</b>           | <b>-3%</b>          | <b>-2%</b>          |
| <b>Total</b>                          | <b>5,90</b>              | <b>5,80</b>  | <b>5,50</b>  | <b>5,59</b>  | <b>2%</b>                | <b>-4%</b>          | <b>-4%</b>          | <b>-2%</b>          |

#### Tasa de variación sobre el año anterior de la facturación media de acceso (%)

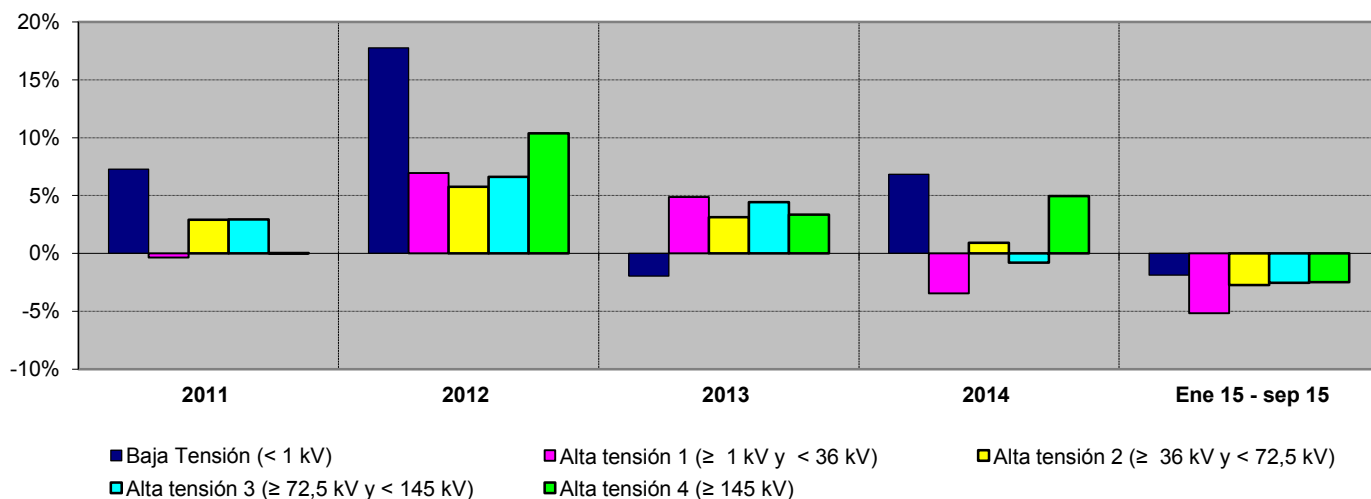

Fuente: CNMC (SINCRO, liquidación 11 de 2015)

Nota: No se incluye conexiones internacionales, empleados, consumos propios, concesiones administrativas, ni información sobre los suministros conectados a los distribuidores con menos de 100.000 clientes

### 3.5 - Estructura del consumo extrapeninsular e insular por tarifa de acceso

#### Número de consumidores, energía consumida y tamaño medio por tarifa de acceso

| Peaje                                 | Número de consumidores (Número) |                       | Energía Consumida (GWh) |                       | Tamaño medio (MWh/cliente) |                       |
|---------------------------------------|---------------------------------|-----------------------|-------------------------|-----------------------|----------------------------|-----------------------|
|                                       | 2014                            | oct 2014-<br>sep 2015 | 2014                    | oct 2014-<br>sep 2015 | 2014                       | oct 2014-<br>sep 2015 |
| <b>BT (&lt; 1 kV)</b>                 | <b>1.833.289</b>                | <b>1.836.703</b>      | <b>8.440</b>            | <b>8.596</b>          | <b>4,60</b>                | <b>4,68</b>           |
| <b>Pc ≤ 10 kW</b>                     | <b>1.717.309</b>                | <b>1.720.826</b>      | <b>4.716</b>            | <b>4.801</b>          | <b>2,75</b>                | <b>2,79</b>           |
| 2.0 A                                 | 1.697.517                       | 1.693.926             | 4.526                   | 4.580                 | 2,67                       | 2,70                  |
| 2.0 DHA                               | 19.683                          | 26.752                | 189                     | 221                   | 9,62                       | 8,26                  |
| 2.0 DHS                               | 110                             | 149                   | 0                       | 1                     | 3,90                       | 3,84                  |
| <b>Pc &gt; 10 kW</b>                  | <b>115.980</b>                  | <b>115.877</b>        | <b>3.724</b>            | <b>3.795</b>          | <b>32,11</b>               | <b>32,75</b>          |
| 2.1 A                                 | 57.482                          | 56.976                | 564                     | 566                   | 9,81                       | 9,93                  |
| 2.1 DHA                               | 5.074                           | 5.641                 | 123                     | 131                   | 24,28                      | 23,30                 |
| 2.1 DHS                               | 30                              | 46                    | 0                       | 1                     | 10,51                      | 12,28                 |
| 3.0                                   | 53.394                          | 53.214                | 3.037                   | 3.097                 | 56,88                      | 58,20                 |
| <b>AT 1 (≥ 1 kV y &lt; 36 kV)</b>     | <b>3.066</b>                    | <b>3.092</b>          | <b>4.102</b>            | <b>4.208</b>          | <b>1.338</b>               | <b>1.361</b>          |
| 3.1.A                                 | 2.011                           | 2.014                 | 1.084                   | 1.098                 | 539                        | 545                   |
| 6.1                                   | 1.054                           | 1.078                 | 3.018                   | 3.110                 | 2.863                      | 2.885                 |
| <b>AT 2 (≥ 36 kV y &lt; 72,5 kV)</b>  | <b>11</b>                       | <b>11</b>             | <b>226</b>              | <b>205</b>            | <b>20.743</b>              | <b>18.797</b>         |
| <b>AT 3 (≥ 72,5 kV y &lt; 145 kV)</b> |                                 |                       |                         |                       |                            |                       |
| <b>AT 4 (≥ 145 kV)</b>                |                                 |                       |                         |                       |                            |                       |
| <b>Total</b>                          | <b>1.836.365</b>                | <b>1.839.806</b>      | <b>12.768</b>           | <b>13.009</b>         | <b>6,95</b>                | <b>7,07</b>           |

#### Tamaño medio por tarifa de acceso (oct 2014- sep 2015)

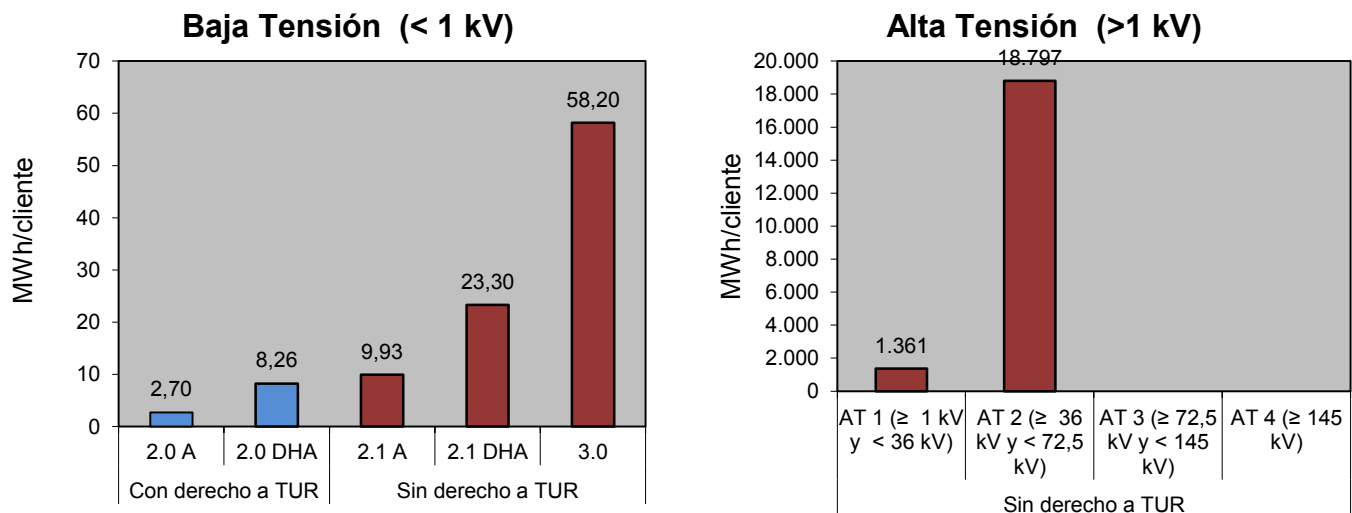

Fuente: CNMC (SINCRO, liquidación 11 de 2015)

Nota: No se incluye conexiones internacionales, empleados, consumos propios, concesiones administrativas, ni información sobre los suministros conectados a los distribuidores con menos de 100.000 clientes



### 3.5 - Estructura del consumo extrapeninsular e insular por tarifa de acceso

#### Distribución del número de consumidores por grupo tarifario

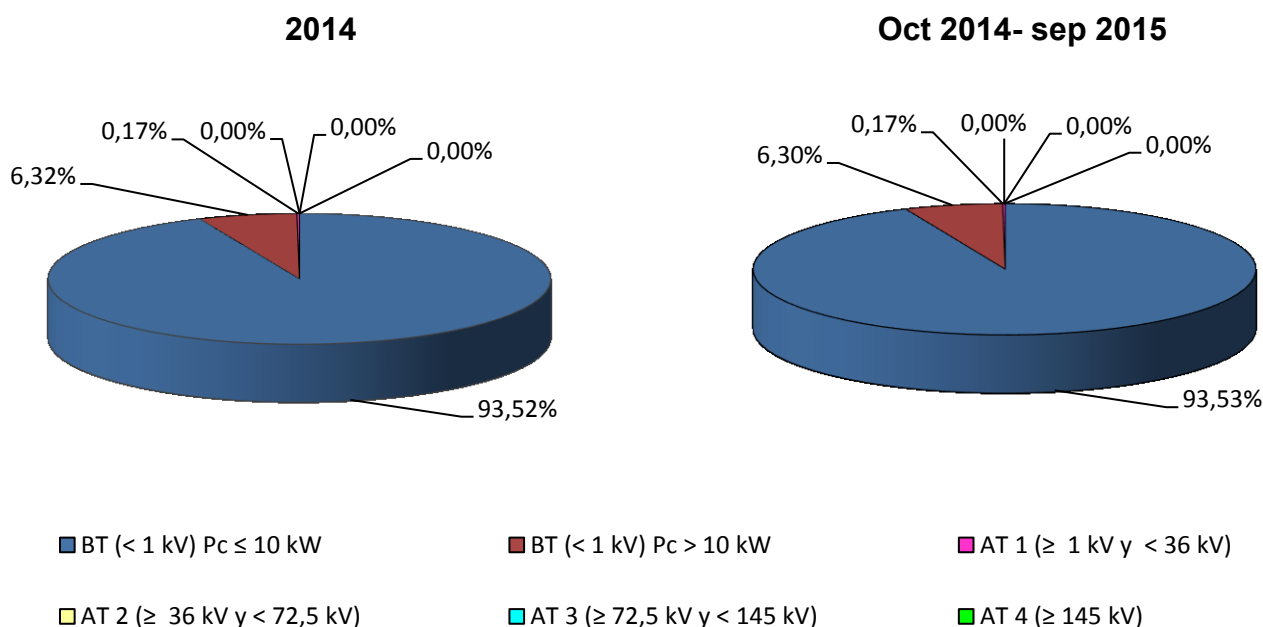

#### Distribución de la energía consumida por grupo tarifario

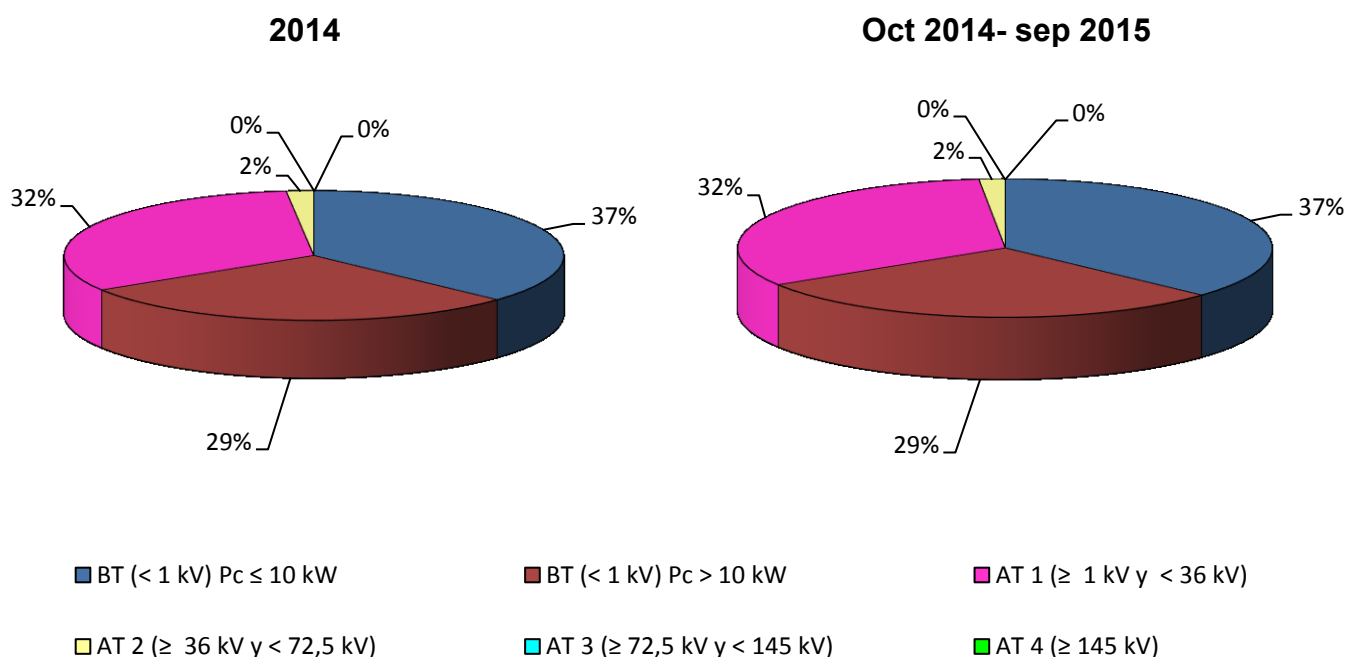

Fuente: CNMC (SINCRO, liquidación 11 de 2015)

Nota: No se incluye conexiones internacionales, empleados, consumos propios, concesiones administrativas, ni información sobre los suministros conectados a los distribuidores con menos de 100.000 clientes

**3.5 - Estructura del consumo extrapeninsular e insular por tarifa de acceso**
**Facturación media de acceso (c€/kWh).**

| Peaje                                 | Precio medio (c€/kWh) |              |              |              | Tasa de variación (%) |                  |                  |                  |
|---------------------------------------|-----------------------|--------------|--------------|--------------|-----------------------|------------------|------------------|------------------|
|                                       | 2014                  | jul.-15      | ago.-15      | sep.-15      | 2014 s/ 2013          | jul 15 s/ jul 14 | ago 15 s/ ago 14 | sep 15 s/ sep 14 |
| <b>BT (&lt; 1 kV)</b>                 | <b>9,01</b>           | <b>8,11</b>  | <b>8,14</b>  | <b>8,47</b>  | <b>3%</b>             | <b>-5%</b>       | <b>-3%</b>       | <b>0%</b>        |
| <b>Pc ≤ 15 kW sin DH</b>              | <b>10,92</b>          | <b>10,58</b> | <b>10,59</b> | <b>10,94</b> | <b>-48%</b>           | <b>-4%</b>       | <b>-3%</b>       | <b>0%</b>        |
| 2.0 A (Pc ≤ 10 kW)                    | 10,86                 | 10,58        | 10,59        | 10,95        | 7%                    | -4%              | -3%              | 0%               |
| 2.1 A (15< Pc ≤ 10 kW)                | 11,36                 | 10,58        | 10,56        | 10,87        | 5%                    | -3%              | -2%              | 0%               |
| <b>Pc ≤ 15 kW con DH</b>              | <b>5,29</b>           | <b>5,69</b>  | <b>5,78</b>  | <b>5,93</b>  | <b>-80%</b>           | <b>4%</b>        | <b>6%</b>        | <b>9%</b>        |
| 2.0 DHA (Pc ≤ 10 kW)                  | 4,93                  | 5,51         | 5,65         | 5,85         | 11%                   | 7%               | 10%              | 13%              |
| 2.0 DHS (Pc ≤ 10 kW)                  | 8,00                  | 7,49         | 7,45         | 7,82         | 1%                    | -6%              | -11%             | -5%              |
| 2.1 DHA (15< Pc ≤ 10 kW)              | 5,84                  | 5,96         | 5,97         | 6,04         | 5%                    | 2%               | 2%               | 3%               |
| 2.1 DHS (15< Pc ≤ 10 kW)              | 8,94                  | 7,56         | 7,88         | 8,32         | 9%                    | -11%             | -5%              | -1%              |
| <b>3.0 A (Pc &gt; 15 kW)</b>          | <b>6,19</b>           | <b>5,09</b>  | <b>5,14</b>  | <b>5,42</b>  | <b>-3%</b>            | <b>-7%</b>       | <b>-4%</b>       | <b>0%</b>        |
| <b>AT 1 (≥ 1 kV y &lt; 36 kV)</b>     | <b>3,76</b>           | <b>3,40</b>  | <b>3,35</b>  | <b>3,88</b>  | <b>4%</b>             | <b>-2%</b>       | <b>-1%</b>       | <b>0%</b>        |
| 3.1.A                                 | 4,59                  | 4,09         | 4,16         | 4,20         | -5%                   | -3%              | 0%               | 0%               |
| 6.1                                   | 3,46                  | 3,13         | 3,05         | 3,76         | 10%                   | -1%              | 0%               | 0%               |
| <b>AT 2 (≥ 36 kV y &lt; 72,5 kV)</b>  | <b>2,01</b>           | <b>1,75</b>  | <b>1,93</b>  | <b>1,98</b>  | <b>24%</b>            | <b>-16%</b>      | <b>0%</b>        | <b>-11%</b>      |
| <b>AT 3 (≥ 72,5 kV y &lt; 145 kV)</b> |                       |              |              |              |                       |                  |                  |                  |
| <b>AT 4 (≥ 145 kV)</b>                |                       |              |              |              |                       |                  |                  |                  |
| <b>Total</b>                          | <b>7,20</b>           | <b>6,37</b>  | <b>6,38</b>  | <b>6,74</b>  | <b>3%</b>             | <b>-5%</b>       | <b>-3%</b>       | <b>-1%</b>       |

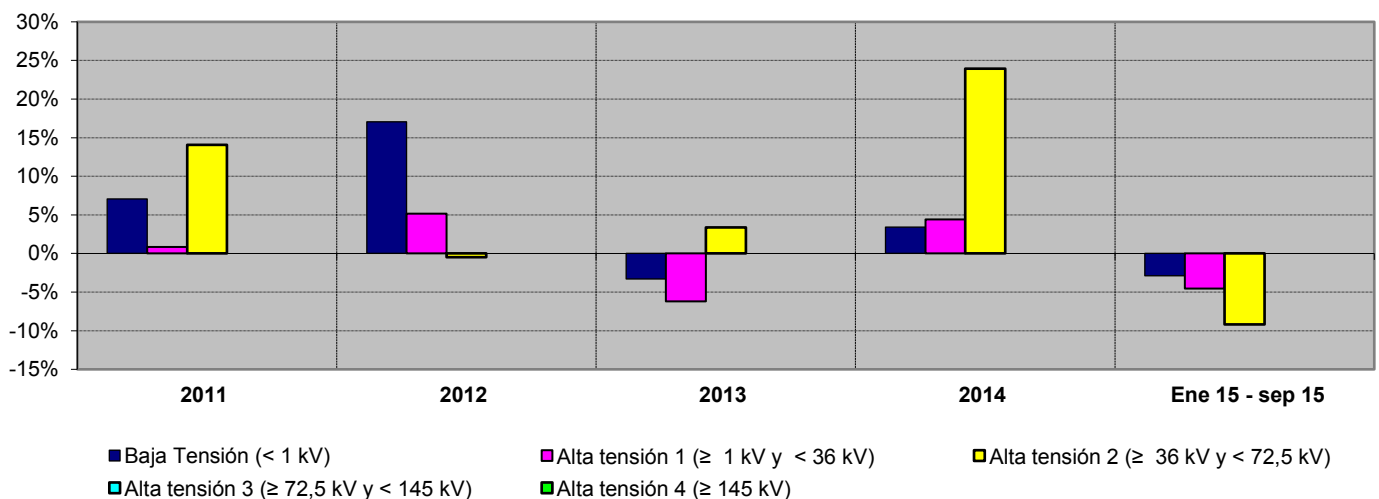
**Tasa de variación sobre el año anterior de la facturación media de acceso (%)**

Fuente: CNMC (SINCRO, liquidación 11 de 2015)

Nota: No se incluye conexiones internacionales, empleados, consumos propios, concesiones administrativas, ni información sobre los suministros conectados a los distribuidores con menos de 100.000 clientes

### 3.6 - Estructura del consumo nacional por sector de actividad

#### Distribución por sector de actividad de los consumidores de BT con Pc<10 kW

##### Consumidores acogidos a tarifas sin discriminación horaria

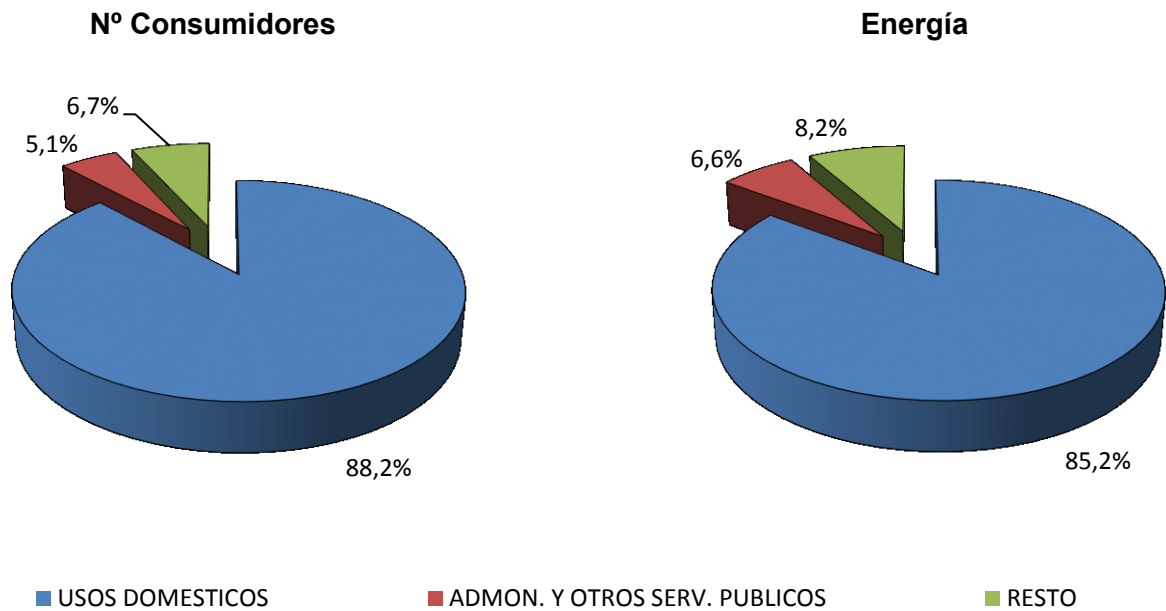

##### Consumidores acogidos a tarifas con discriminación horaria

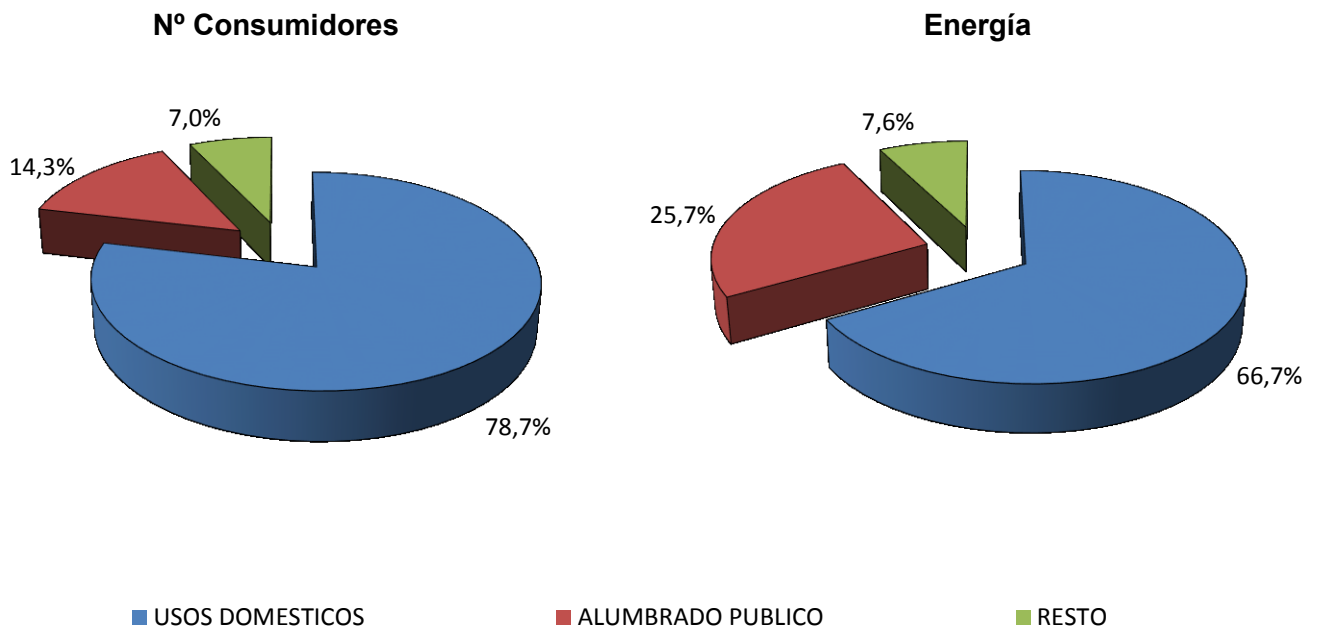

Fuente: CNMC (SINCRO)

Nota: Datos correspondientes al año 2014. Se incluye en la categoría "Resto" los sectores con menos del 3% del nº de consumidores o de la energía consumida del grupo correspondiente

### 3.6 - Estructura del consumo nacional por sector de actividad

#### Distribución por sector de actividad de los consumidores de BT con $P_c < 15$ kW y $P_c > 10$ kW

##### Consumidores acogidos a tarifas sin discriminación horaria

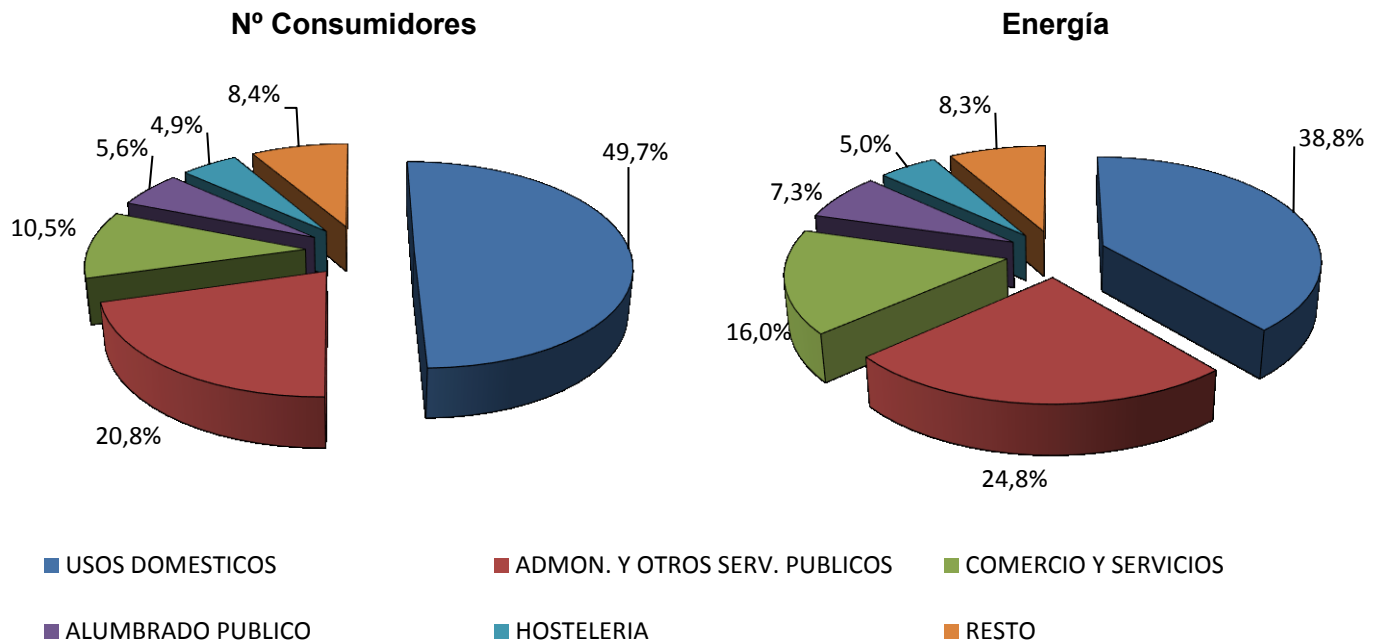

##### Consumidores acogidos a tarifas con discriminación horaria

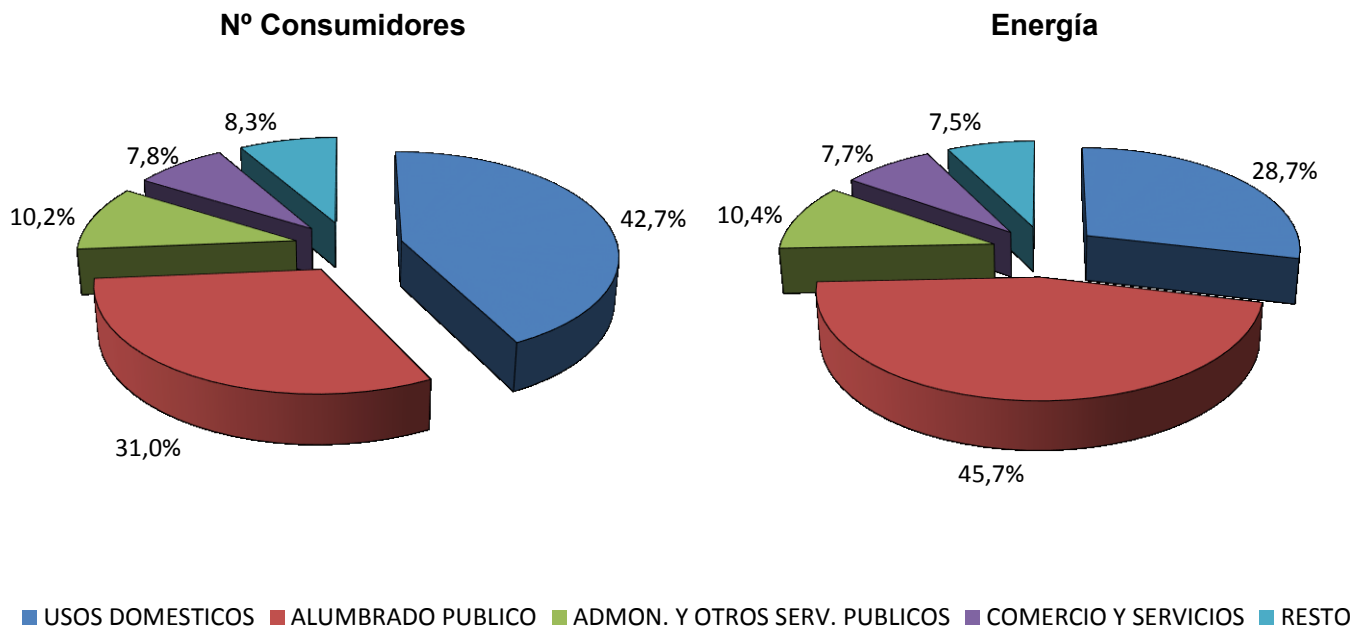

Fuente: CNMC (SINCRO)

Nota: Datos correspondientes al año 2014. Se incluye en la categoría "Resto" los sectores con menos del 3% del nº de consumidores o de la energía consumida del grupo correspondiente

### 3.6 - Estructura del consumo nacional por sector de actividad

#### Distribución por sector de actividad de los consumidores de BT con Pc > 15 kW

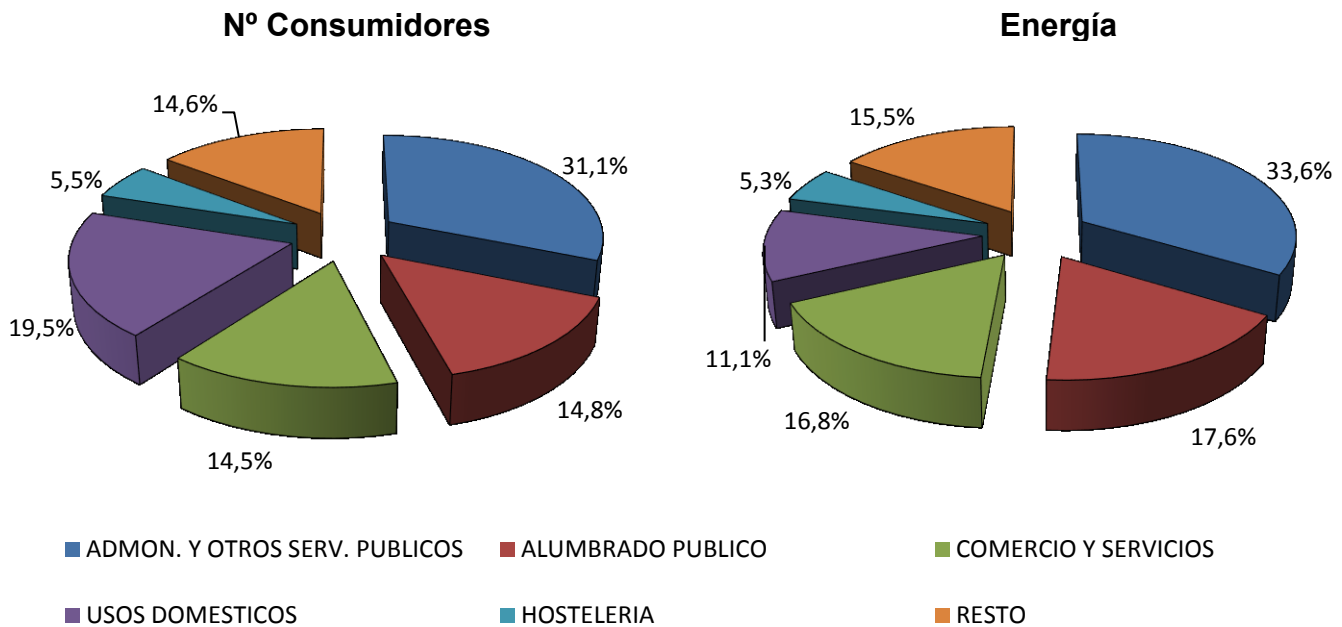

#### Distribución por sector de actividad de los consumidores del NT1 con Pc < 450 kW

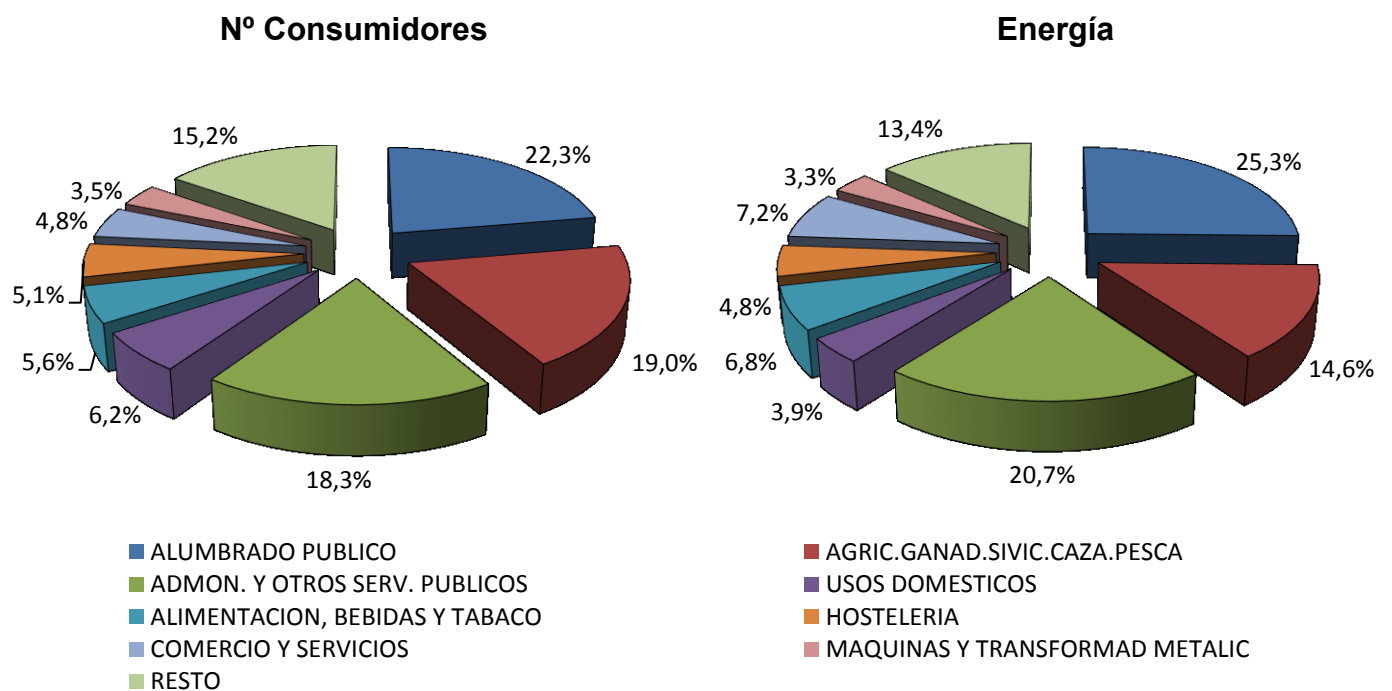

Fuente: CNMC (SINCRO)

Nota: Datos correspondientes al año 2014. Se incluye en la categoría "Resto" los sectores con menos del 3% del nº de consumidores o de la energía consumida del grupo correspondiente

### 3.6 - Estructura del consumo nacional por sector de actividad

#### Distribución por sector de actividad de los consumidores del NT1 con Pc > 450 kW

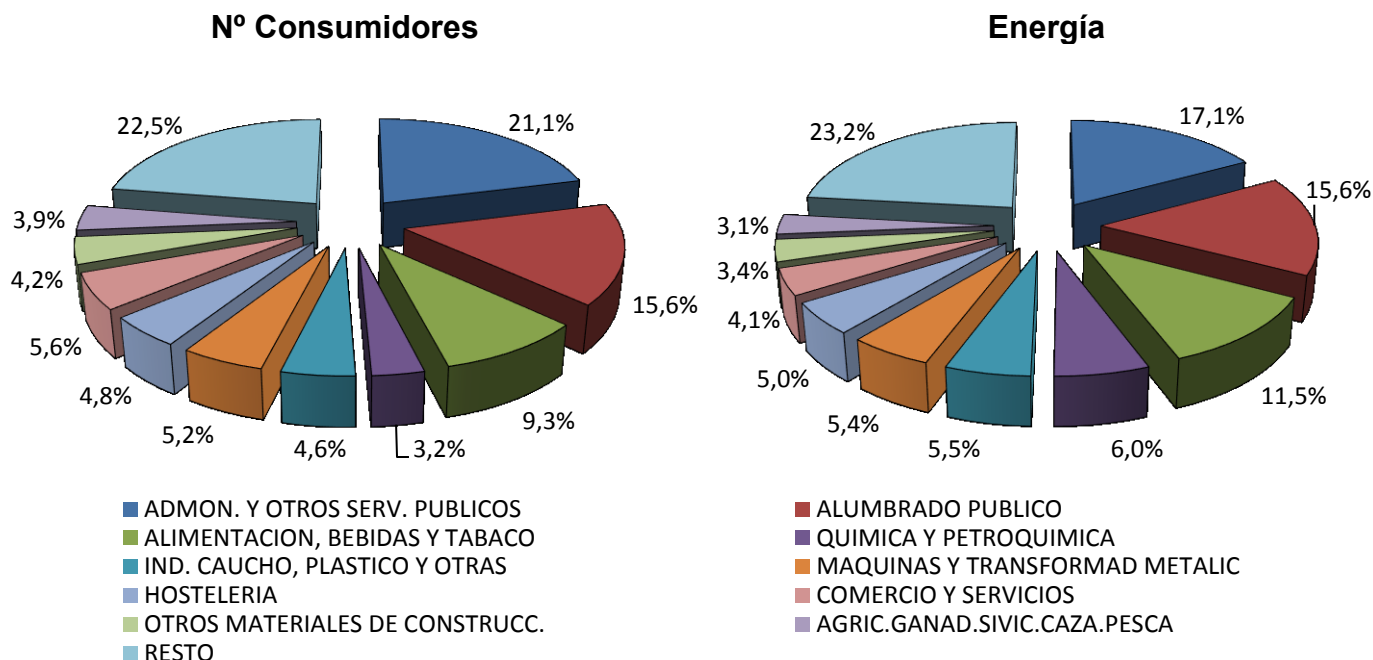

#### Distribución por sector de actividad de los consumidores del NT2 (≥ 36 kV y < 72,5 kV)

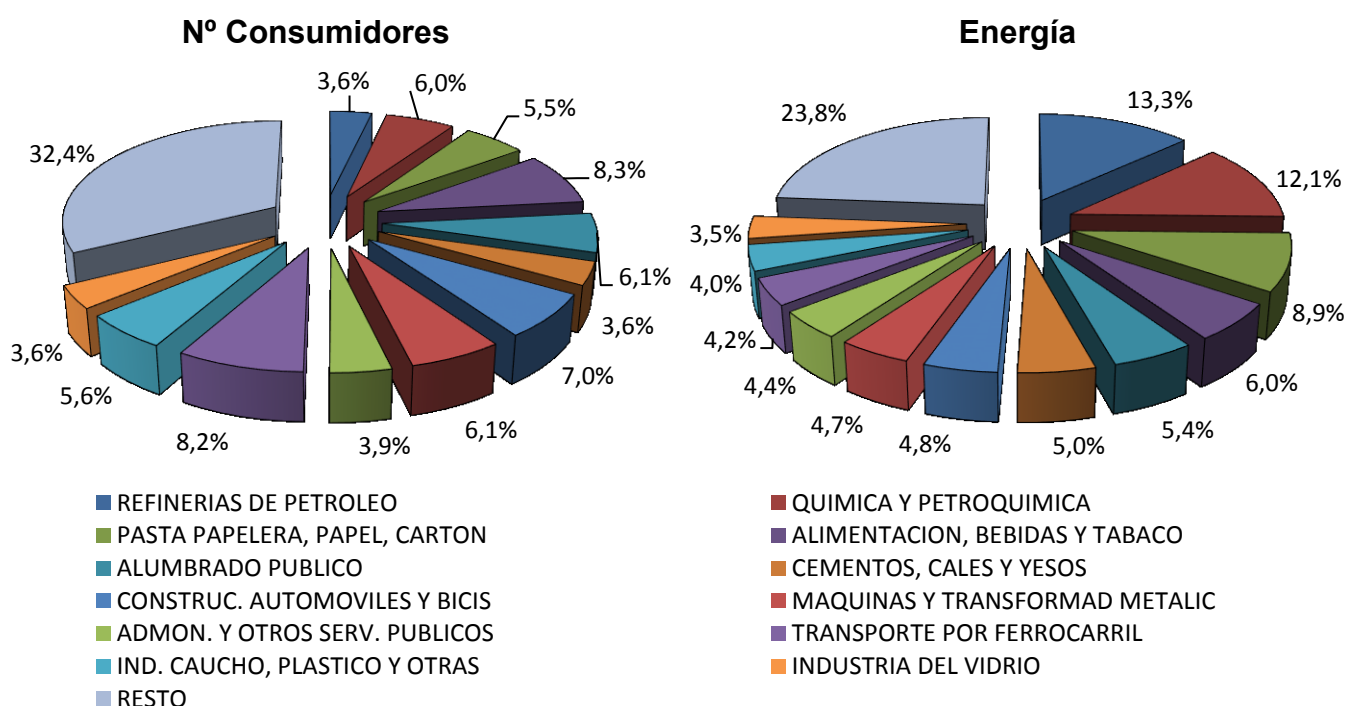

Fuente: CNMC (SINCRO)

Nota: Datos correspondientes al año 2014. Se incluye en la categoría "Resto" los sectores con menos del 3% del nº de consumidores o de la energía consumida del grupo correspondiente

(1) Incluye distribuidores acogidos a la DT11ª de la Ley 54/1997 e instalaciones productoras de energía eléctrica acogidas al régimen especial

### 3.6 - Estructura del consumo nacional por sector de actividad

#### Distribución por sector de actividad de los consumidores del NT3 ( $\geq 72,5$ kV y $< 145$ kV)

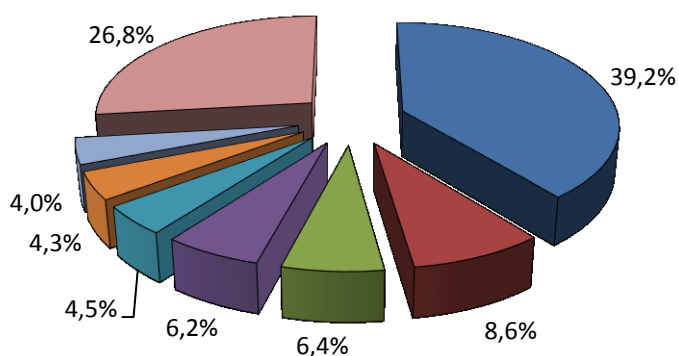
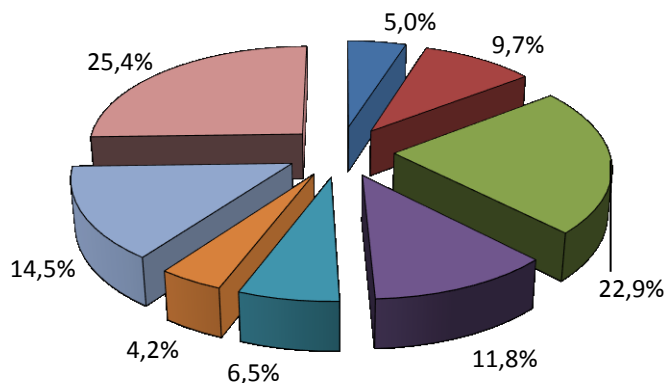
**Nº Consumidores**

**Energía**

- PRODUC. Y DISTRIB. ELECTRICA (1)
- SIDERURGIA Y FUNDICION
- PASTA PAPELERA, PAPEL, CARTON
- REFINERIAS DE PETROLEO
- CEMENTOS, CALES Y YESOS
- RESTO
- QUIMICA Y PETROQUIMICA
- ALUMBRADO PUBLICO

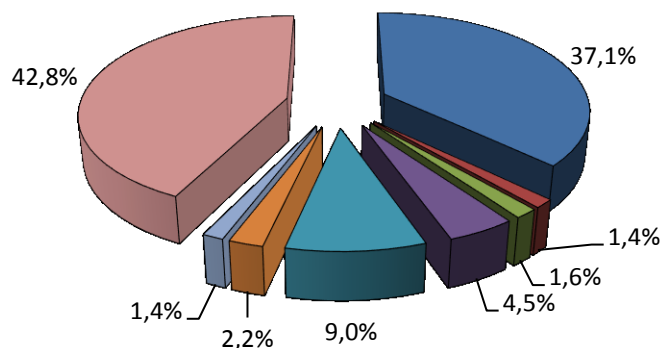
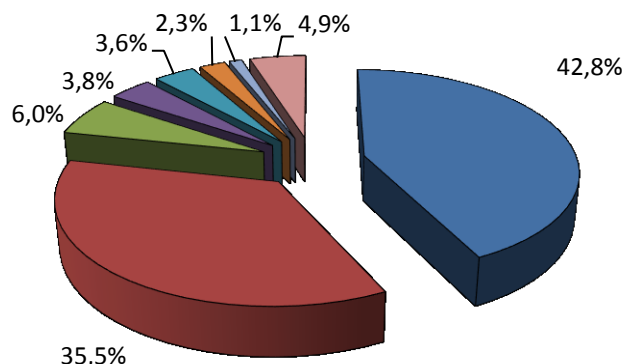
#### Distribución por sector de actividad de los consumidores del NT4 ( $\geq 145$ kV)

**Nº Consumidores**

**Energía**

- SIDERURGIA Y FUNDICION
- PASTA PAPELERA, PAPEL, CARTON
- CEMENTOS, CALES Y YESOS
- METALURGIA NO FERREA
- TRANSPORTE POR FERROCARRIL
- RESTO
- QUIMICA Y PETROQUIMICA
- CONSTRUC. AUTOMOVILES Y BICIS

Fuente: CNMC (SINCRO)

Nota: Datos correspondientes al año 2014. Se incluye en la categoría "Resto" los sectores con menos del 3% del nº de consumidores o de la energía consumida para NT3 y del 1% para NT4

(1) Incluye distribuidores acogidos a la DT11ª de la Ley 54/1997 e instalaciones productoras de energía eléctrica acogidas al régimen especial

**4.1- Consumidores con derecho a acogerse al PVPC ( $P_c \leq 10$  kW)**
**Número de consumidores y energía consumida. Septiembre 2015**
**Consumidores abastecidos por COR**

| Peaje        | Nº de consumidores (Número) | Energía Consumida (GWh) | Tamaño medio (kWh/cliente y año) | Potencia facturada (kW/cliente) |
|--------------|-----------------------------|-------------------------|----------------------------------|---------------------------------|
| 2.0A         | 12.122.119                  | 1.858                   | 2.065                            | 3,84                            |
| 2.0A DHA     | 632.978                     | 247                     | 6.252                            | 5,46                            |
| 2.0A DHS     | 1.821                       | 2                       | 12.694                           | 5,82                            |
| <b>TOTAL</b> | <b>12.756.918</b>           | <b>2.107</b>            | <b>2.268</b>                     | <b>3,92</b>                     |

**Consumidores abastecidos por comercializadoras libres**

| Peaje        | Nº de consumidores (Número) | Energía Consumida (GWh) | Tamaño medio (kWh/cliente y año) | Potencia facturada (kW/cliente) |
|--------------|-----------------------------|-------------------------|----------------------------------|---------------------------------|
| 2.0A         | 12.040.651                  | 2.245                   | 2.558                            | 4,35                            |
| 2.0A DHA     | 878.344                     | 266                     | 4.959                            | 5,30                            |
| 2.0A DHS     | 1.483                       | 0                       | 4.410                            | 4,65                            |
| <b>TOTAL</b> | <b>12.920.478</b>           | <b>2.511</b>            | <b>2.700</b>                     | <b>4,42</b>                     |

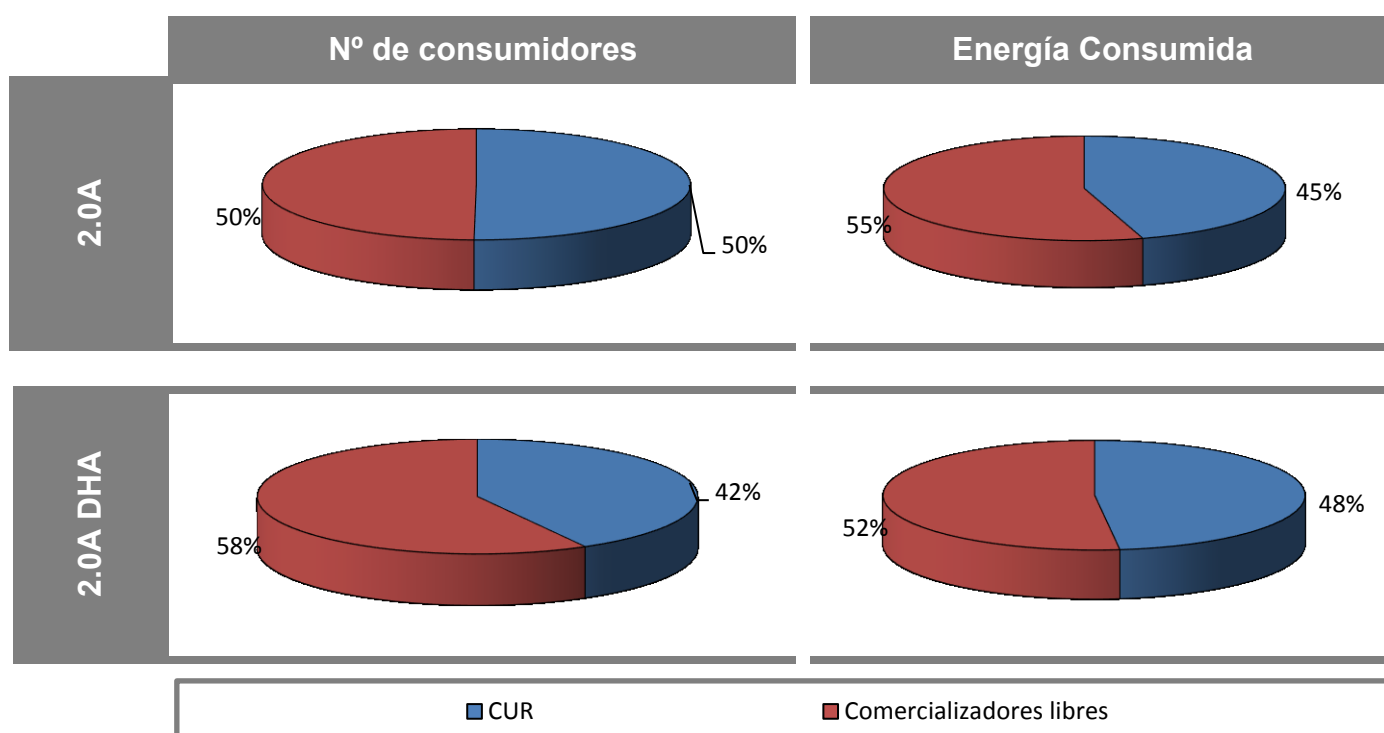
**Porcentaje de consumidores abastecidos por COR en septiembre 2015**

Fuente: CNMC (SINCRO, liquidación 11 de 2015)

Nota: No se incluye información de los suministros conectados a los distribuidores de menos de 100.000 clientes

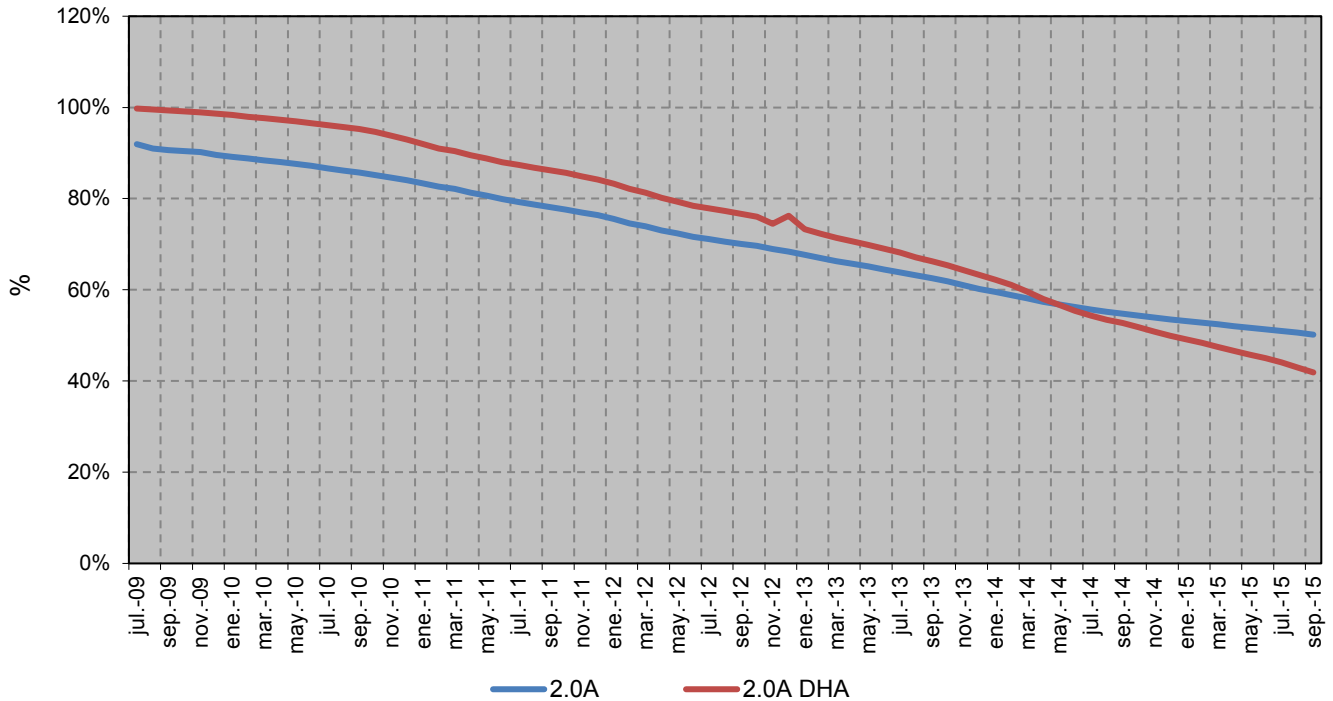
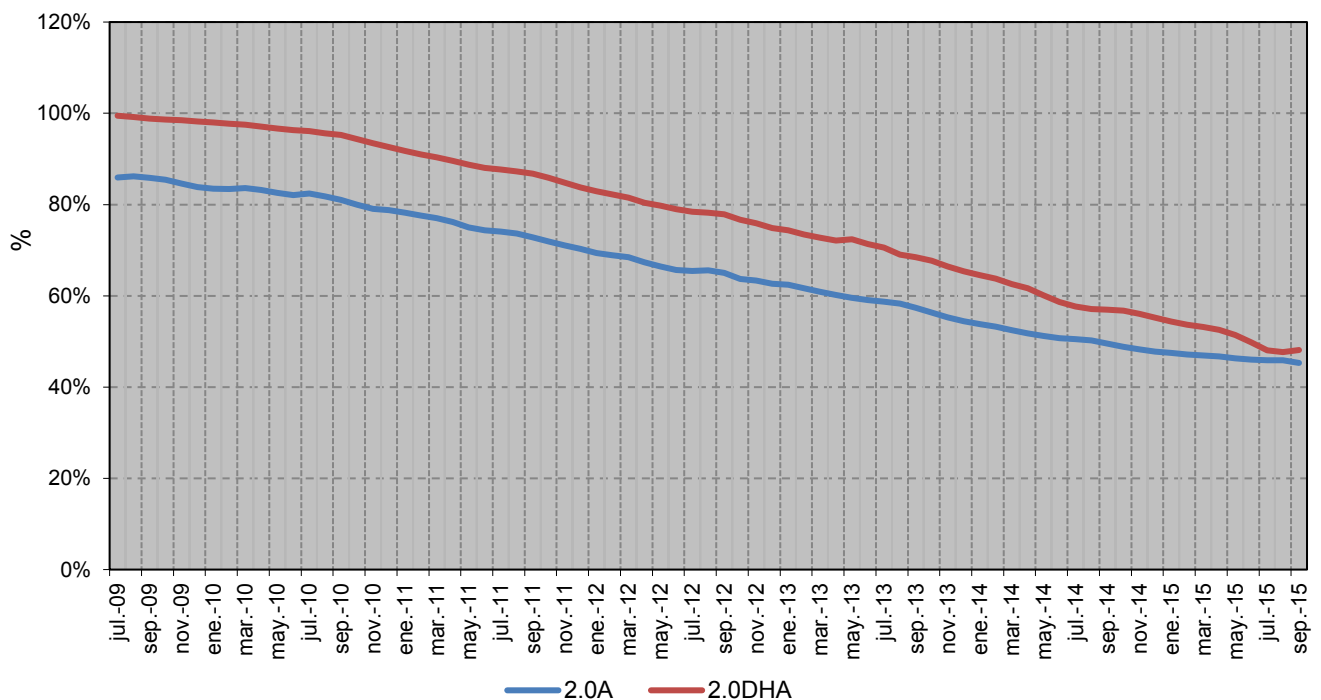

**4.1- Consumidores con derecho a acogerse al PVPC (Pc≤10 kW)**
**Porcentaje de consumidores abastecidos por COR**

**Porcentaje de energía consumida por los suministros abastecidos por COR**

Fuente: CNMC (SINCRO, liquidación 11 de 2015)

Nota: No se incluye información de los suministros conectados a los distribuidores de menos de 100.000 clientes

### 4.1- Consumidores con derecho a acogerse al PVPC (Pc≤10 kW)

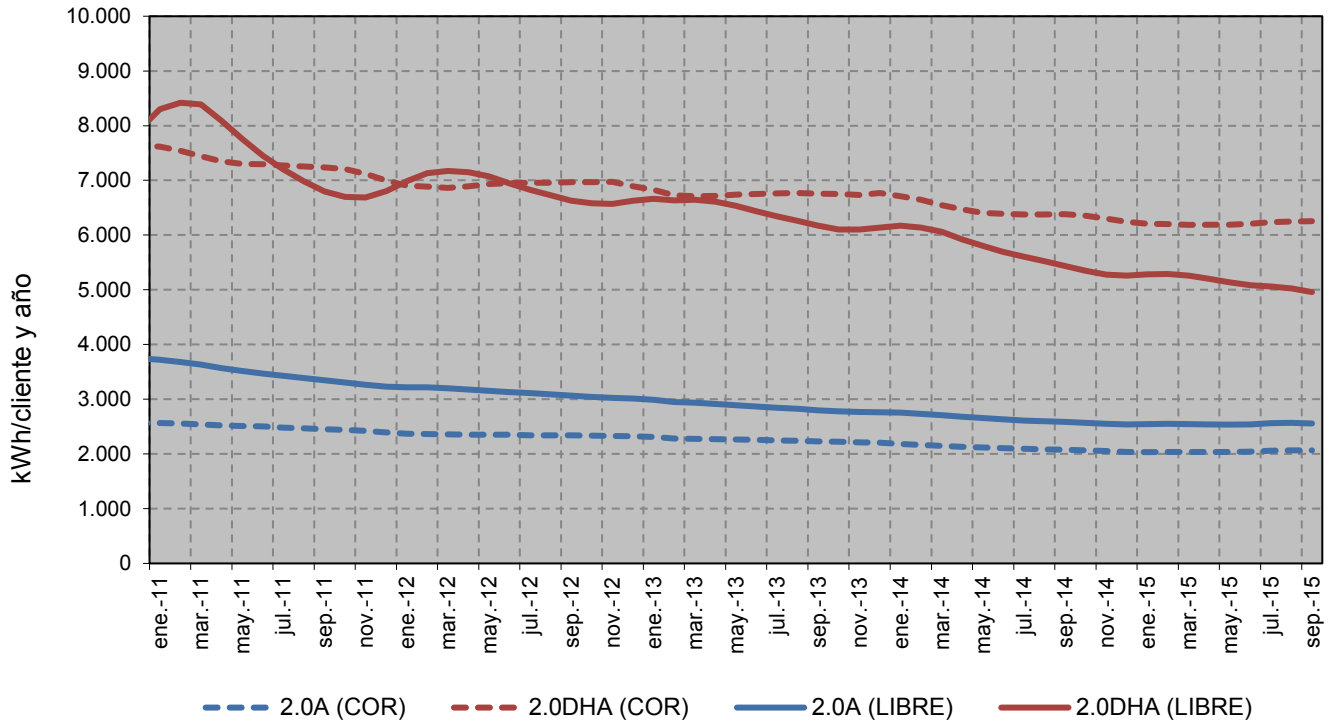
Consumo medio de los doce meses anteriores a cada fecha (kWh/cliente y año)



Potencia facturada promedio durante los doce meses anteriores a cada fecha (kW/cliente)

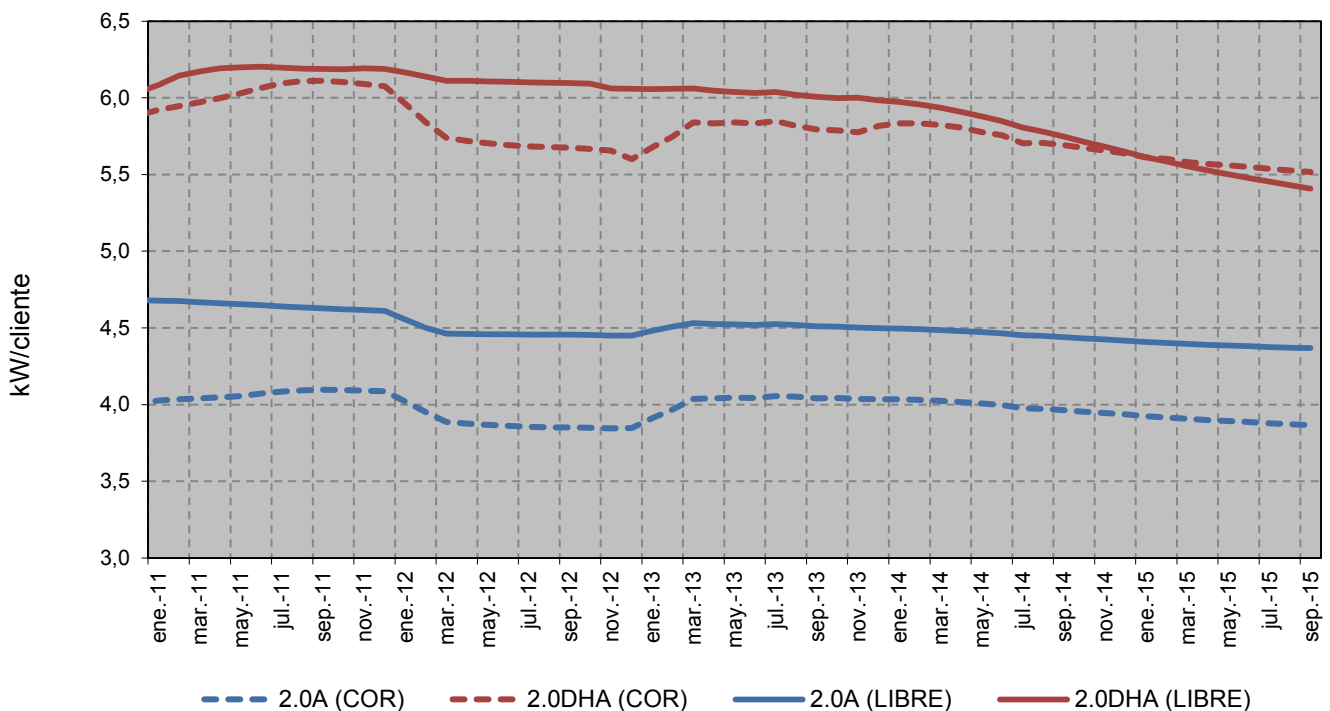

Fuente: CNMC (SINCRO, liquidación 11 de 2015)

Nota: No se incluye información de los suministros conectados a los distribuidores de menos de 100.000 clientes

## 4.2- Facturación estimada de los consumidores acogidos al PVPC

En la presente sección se estima, la facturación por el suministro de electricidad de los consumidores acogidos al PVPC ( $P_c \leq 10$ ), en adelante FPVPC, para el consumidor medio aplicando:

- Hasta el 31 de diciembre de 2013, el Real Decreto 485/2009, de 3 de abril, por el que se regula la puesta en marcha del suministro de último recurso en el sector de la energía eléctrica
- Entre el 1 de enero de 2014 y el 31 de marzo de 2014, el Real Decreto-ley 17/2013, de 27 de diciembre, por el que se determina el precio de la energía eléctrica en los contratos sujetos al precio voluntario para el pequeño consumidor en el primer trimestre de 2014.
- A partir del 1 de abril de 2014, el Real Decreto 216/2014, de 28 de marzo, por el que se establece la metodología de cálculo de los precios voluntarios para el pequeño consumidor de energía eléctrica y su régimen jurídico de contratación, considerando que el consumidor no tiene instalado un equipo de medida con capacidad para telemedida y telegestión, efectivamente integrados en los correspondientes sistemas.

*La FPVPC incluye los siguientes componentes:*

- Facturación media de acceso, según la base de datos de liquidaciones eléctricas, que incluye la facturación asociada al término de potencia, término de energía activa y reactiva.
- Margen de comercialización establecido en la normativa vigente.
- Coste de energía, que incluye el coste de producción de la energía (mercado diario, intradiario, servicios de ajuste y desvíos horarios), pago de los mecanismos de capacidad, pagos correspondientes a la financiación de la retribución del Operador del Mercado Ibérico de Energía y del Operador del Sistema, y pagos correspondientes a la financiación del servicio de interrumpibilidad.

*La FPVPC estimada no incluye impuestos, alquiler de los equipos de medida y control.*

***La facturación estimada se calcula empleando las variables de facturación de los consumidores acogidos al PVPC, conectados a las redes de distribuidores con más de 100.000 clientes y registrados cada mes en la base de datos de liquidaciones eléctricas. Por tanto, la FPVPC de cada mes, depende tanto de los PVPC aplicables como de las características de los consumidores acogidos efectivamente al PVPC en ese mes***

***Los datos mostrados en la presente sección son publicados a título meramente informativo.***

**4.2- Facturación estimada de los consumidores acogidos al PVPC**
**Consumidores acogidos al PVPC sin discriminación horaria**
*en los últimos cuatro años*

| Componente                 | c€/kWh       |              |              |                                       | Tasa de variación sobre el año anterior |              |              |   |
|----------------------------|--------------|--------------|--------------|---------------------------------------|---|--------------|--------------|---|
|                            | 2012         | 2013         | 2014         | Últimos 12 meses. Sep 2014 - ago 2015 | 2012 s/ 2011                            | 2013 s/ 2012 | 2014 s/ 2013 | Últimos 12 meses. Sep 2014 - ago 2015 s/ 2014 |
| Tarifa de acceso           | 10,75        | 10,56        | 11,73        | 11,52                                 | 19,7%                                   | -1,8%        | 11,2%        | -1,8%   |
| Margen de Comercialización | 0,68         | 0,69         | 0,77         | 0,75                                  | 3,3%                                    | 1,6%         | 11,5%        | -2,5%   |
| Coste de la energía        | 7,73         | 7,55         | 6,94         | 8,21                                  | -5,8%                                   | -2,2%        | -8,1%        | 18,3%   |
| <b>Total</b>               | <b>19,16</b> | <b>18,80</b> | <b>19,44</b> | <b>20,49</b>                          | <b>7,4%</b>                             | <b>-1,9%</b> | <b>3,4%</b>  | <b>5,4%</b>                                   |

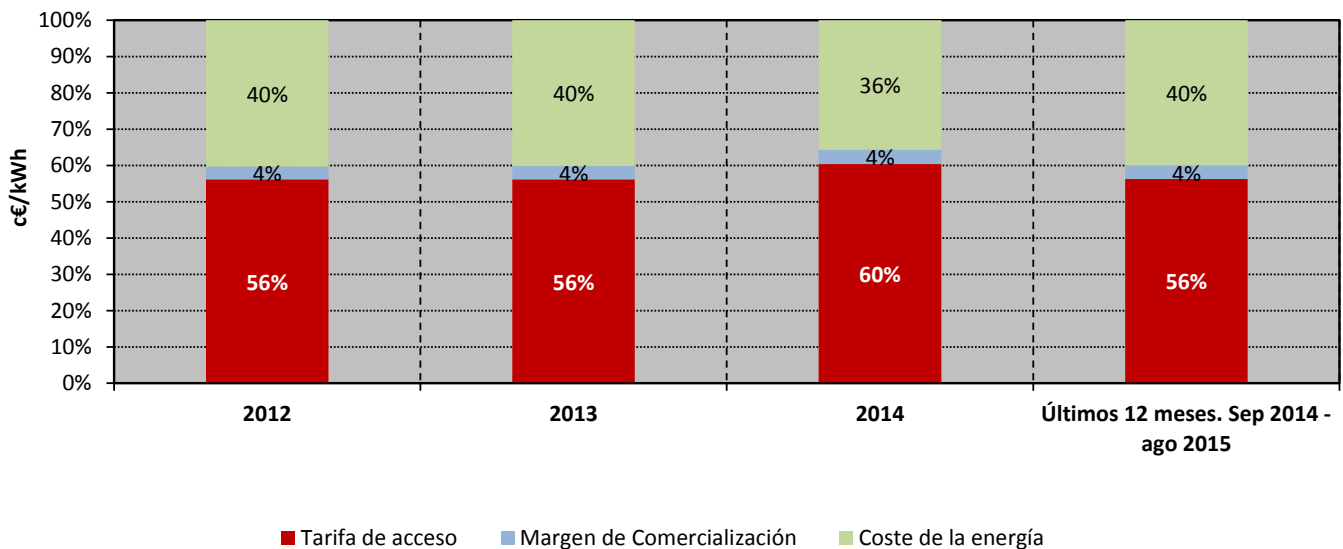
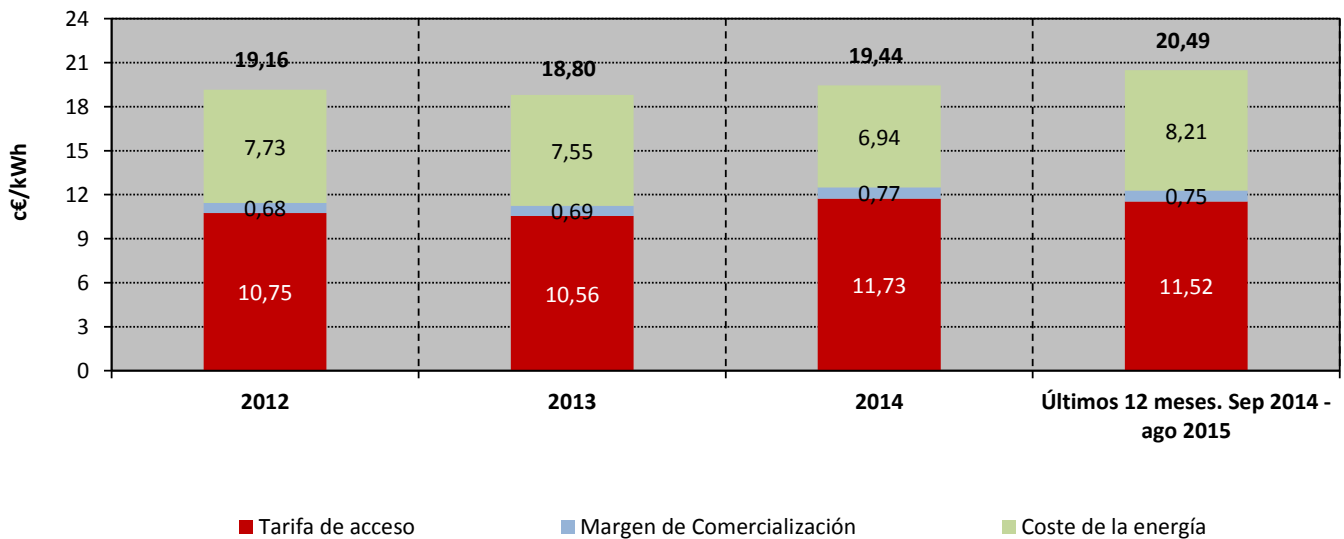

Fuente: CNMC (SINCRO, liquidación 11 de 2015) y REE

Nota : Resultado de aplicar el procedimiento establecido en el Real Decreto 216/2014 a las variables de facturación resultantes para el consumidor medio acogido al PVPC y conectados a redes de distribución de más de 100.000 clientes.

## 4.2- Facturación estimada de los consumidores acogidos al PVPC

**Precio medio final (c€/kWh) de los consumidores acogidos a TUR /PVPC sin discriminación horaria**

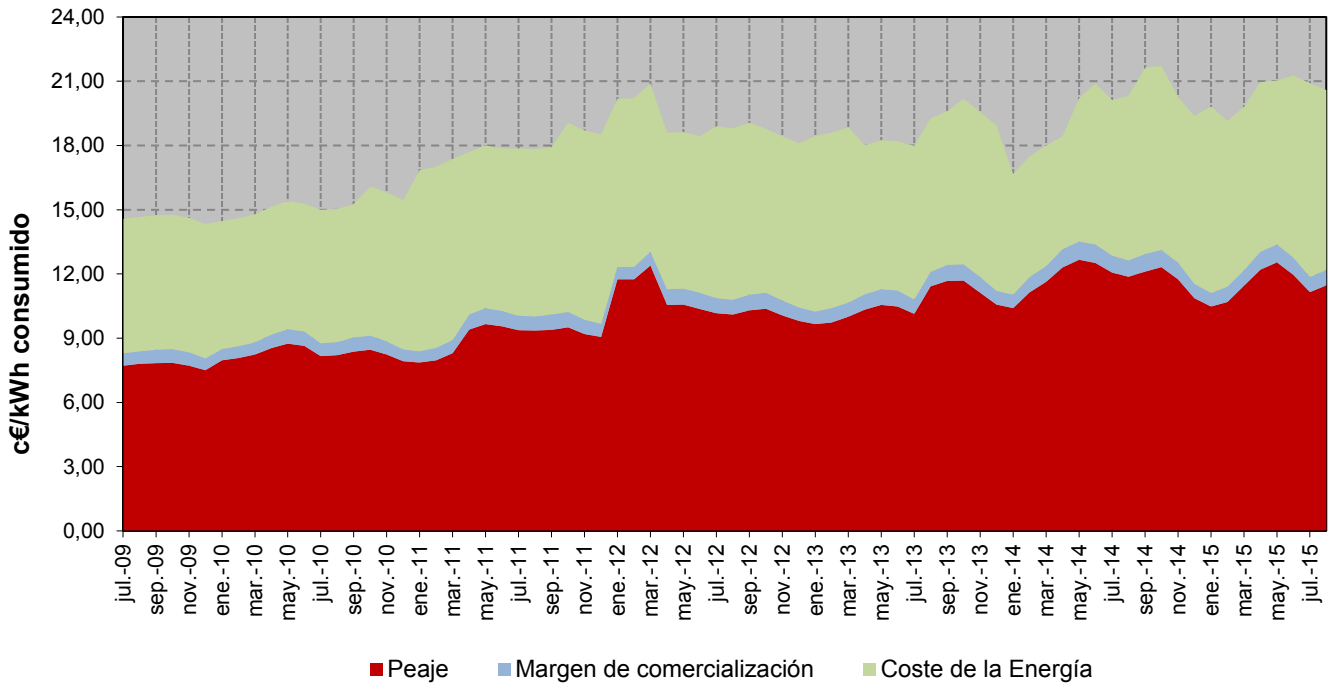

**Porcentaje que supone el coste estimado de la energía sobre el precio medio final**

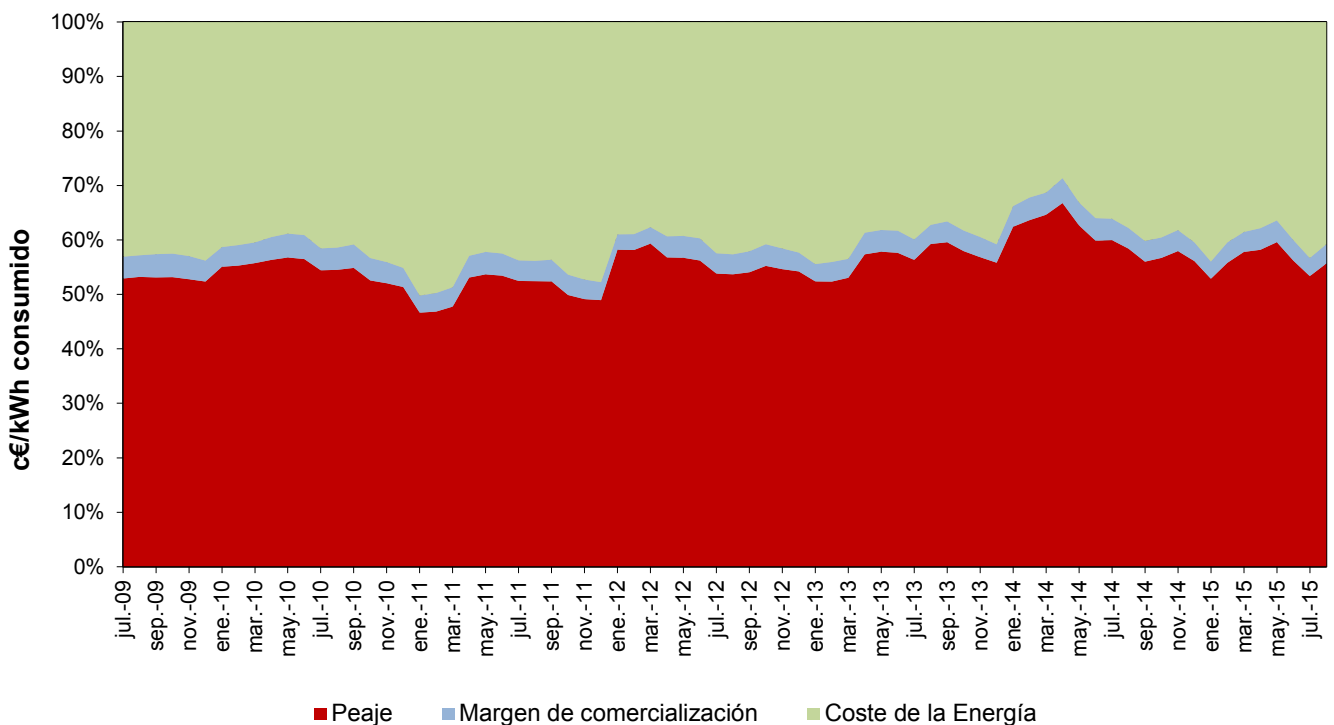

Fuente: CNMC (SINCRO, liquidación 11 de 2015) y REE

Nota : Resultado de aplicar el procedimiento establecido en el Real Decreto 216/2014 a las variables de facturación resultantes para el consumidor medio acogido al PVPC y conectados a redes de distribución de más de 100.000 clientes.

**4.2- Facturación estimada de los consumidores acogidos al PVPC**
**Consumidores acogidos al PVPC con discriminación horaria en dos periodos**
*en los últimos cuatro años*

| Componente                 | c€/kWh       |              |              |                                       | Tasa de variación sobre el año anterior |              |              |   |
|----------------------------|--------------|--------------|--------------|---------------------------------------|---|--------------|--------------|---|
|                            | 2012         | 2013         | 2014         | Últimos 12 meses. Sep 2014 - ago 2015 | 2012 s/ 2011                            | 2013 s/ 2012 | 2014 s/ 2013 | Últimos 12 meses. Sep 2014 - ago 2015 s/ 2014 |
| Tarifa de acceso           | 5,16         | 4,95         | 5,54         | 5,48                                  | 14,5%                                   | -4,1%        | 12,0%        | -1,1%   |
| Margen de Comercialización | 0,32         | 0,30         | 0,36         | 0,35                                  | 1,4%                                    | -4,6%        | 17,1%        | -1,1%   |
| Coste de la energía        | 6,57         | 6,35         | 5,67         | 7,03                                  | -5,2%                                   | -3,3%        | -10,8%       | 24,1%   |
| <b>Total</b>               | <b>12,05</b> | <b>11,61</b> | <b>11,57</b> | <b>12,87</b>                          | <b>2,5%</b>                             | <b>-3,7%</b> | <b>-0,3%</b> | <b>11,2%</b>                                  |

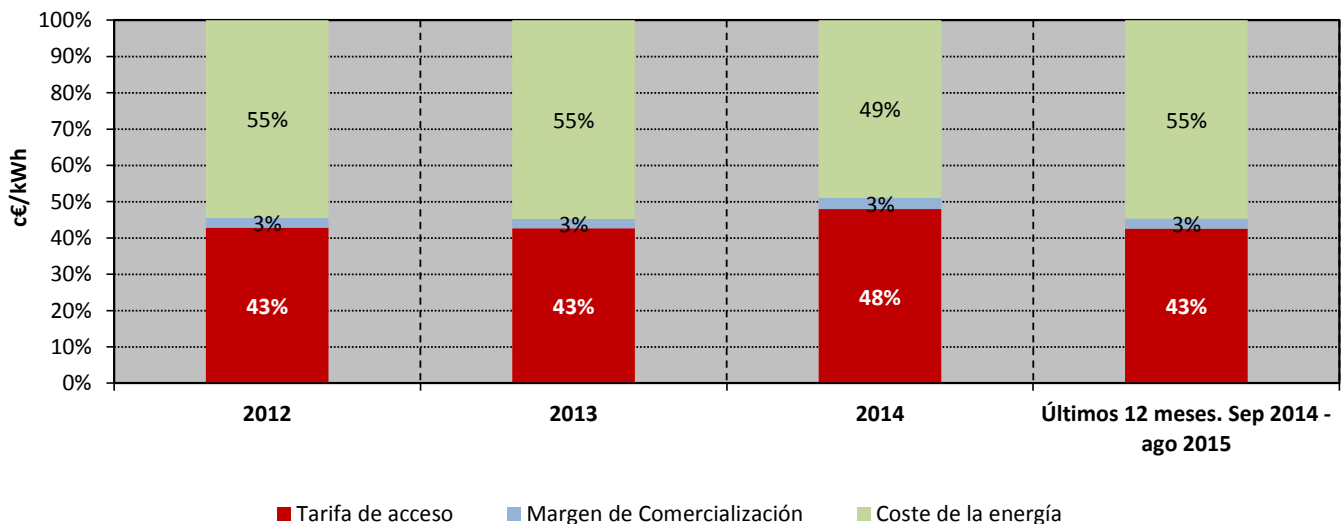
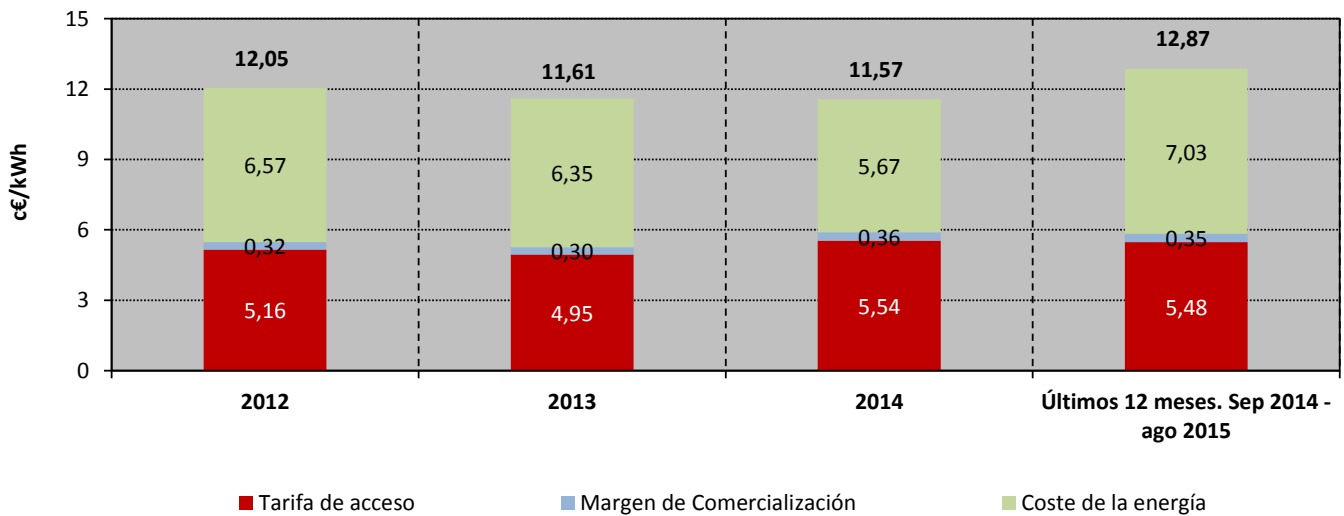

Fuente: CNMC (SINCRO, liquidación 11 de 2015) y REE

Nota : Resultado de aplicar el procedimiento establecido en el Real Decreto 216/2014 a las variables de facturación resultantes para el consumidor medio acogido al PVPC y conectados a redes de distribución de más de 100.000 clientes.

## 4.2- Facturación estimada de los consumidores acogidos al PVPC

**Precio medio final (c€/kWh) de los consumidores acogidos a TUR /PVPC con discriminación horaria en 2 periodos**

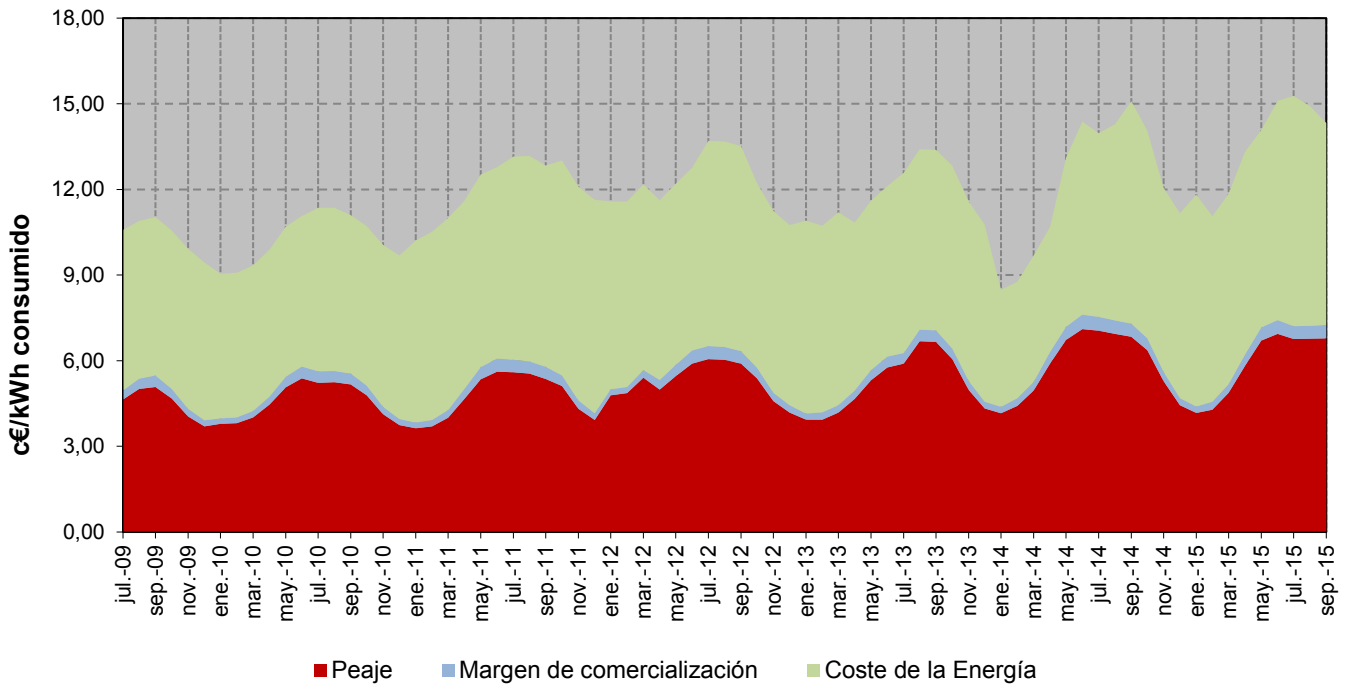

## Porcentaje que supone el coste estimado de la energía sobre el precio medio final

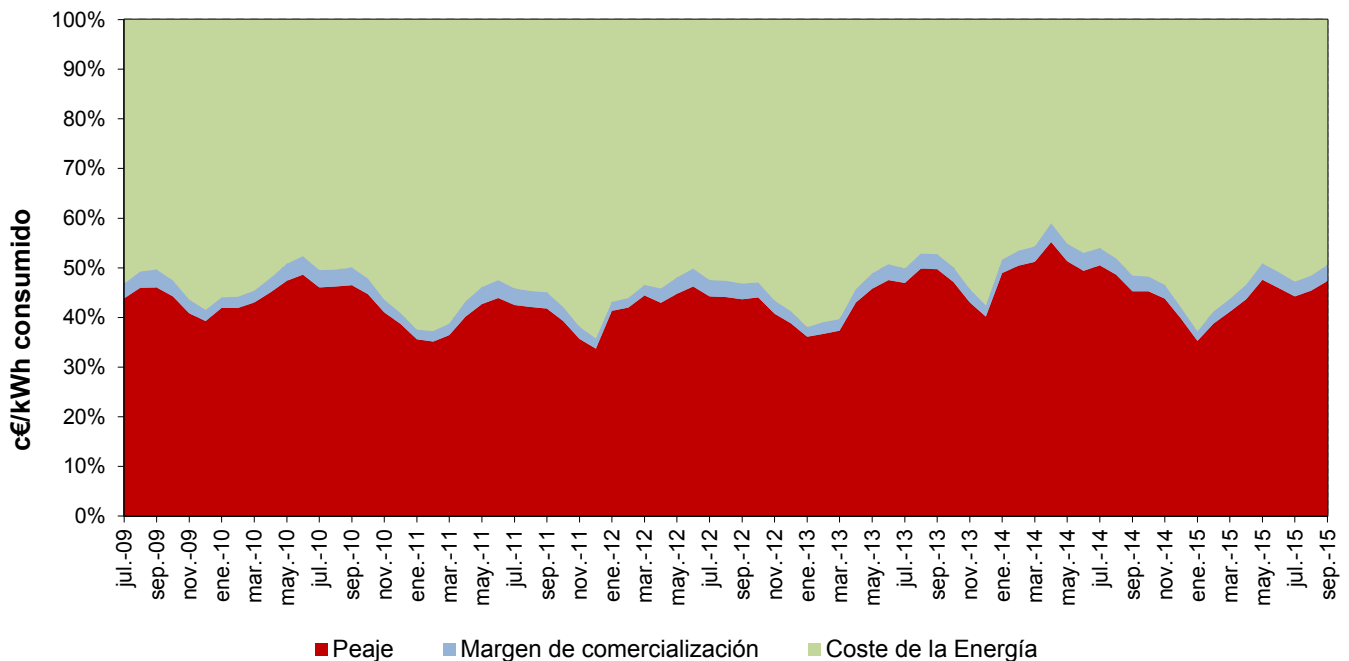

Fuente: CNMC (SINCRO, liquidación 11 de 2015) y REE

Nota : Resultado de aplicar el procedimiento establecido en el Real Decreto 216/2014 a las variables de facturación resultantes para el consumidor medio acogido al PVPC y conectados a redes de distribución de más de 100.000 clientes.

## 4.2- Facturación estimada de los consumidores acogidos al PVPC

### Consumidores acogidos al PVPC con discriminación horaria en tres periodos

en los últimos cuatro años

| Componente                 | c€/kWh       |              |             |                                       | Tasa de variación sobre el año anterior |               |   |
|----------------------------|--------------|--------------|-------------|---------------------------------------|---|---------------|---|
|                            | 2012         | 2013         | 2014        | Últimos 12 meses. Sep 2014 - ago 2015 | 2012 s/ 2011                            | 2013 s/ 2012  | Últimos 12 meses. Sep 2014 - ago 2015 s/ 2014 |
| Tarifa de acceso           | 6,19         | 4,90         | 3,57        | 3,54                                  | -20,9%                                  | -27,2%        | -0,8%   |
| Margen de Comercialización | 0,35         | 0,24         | 0,18        | 0,18                                  | -31,1%                                  | -26,4%        | 1,5%  |
| Coste de la energía        | 7,08         | 6,51         | 5,91        | 6,93                                  | -8,0%                                   | -9,3%         | 17,4%   |
| <b>Total</b>               | <b>13,63</b> | <b>11,66</b> | <b>9,65</b> | <b>10,65</b>                          | <b>-14,5%</b>                           | <b>-17,2%</b> | <b>10,4%</b>                                  |

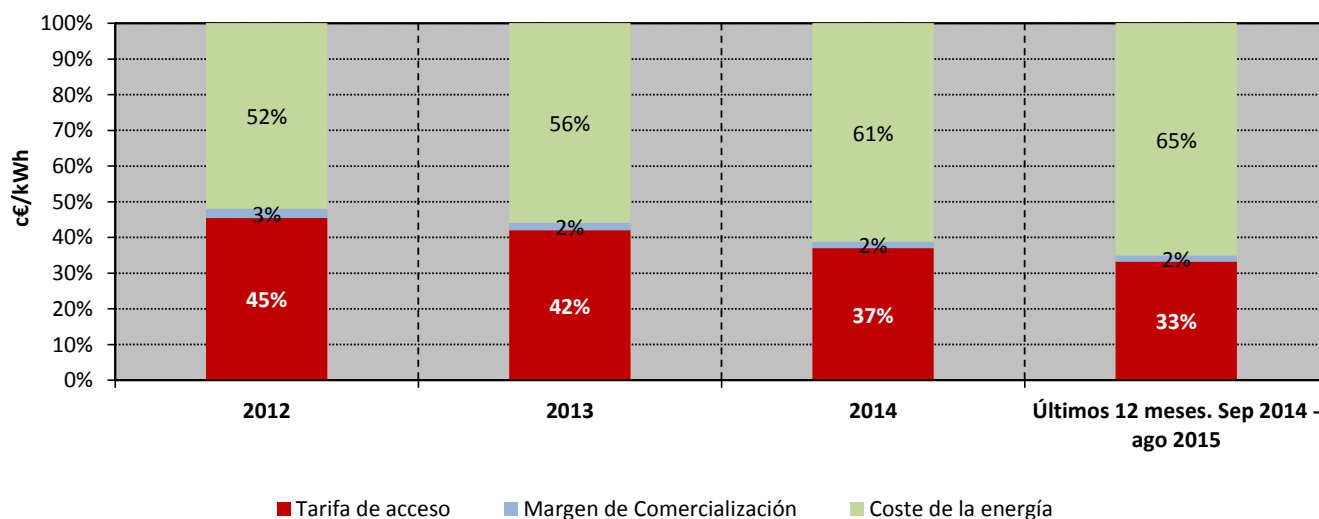
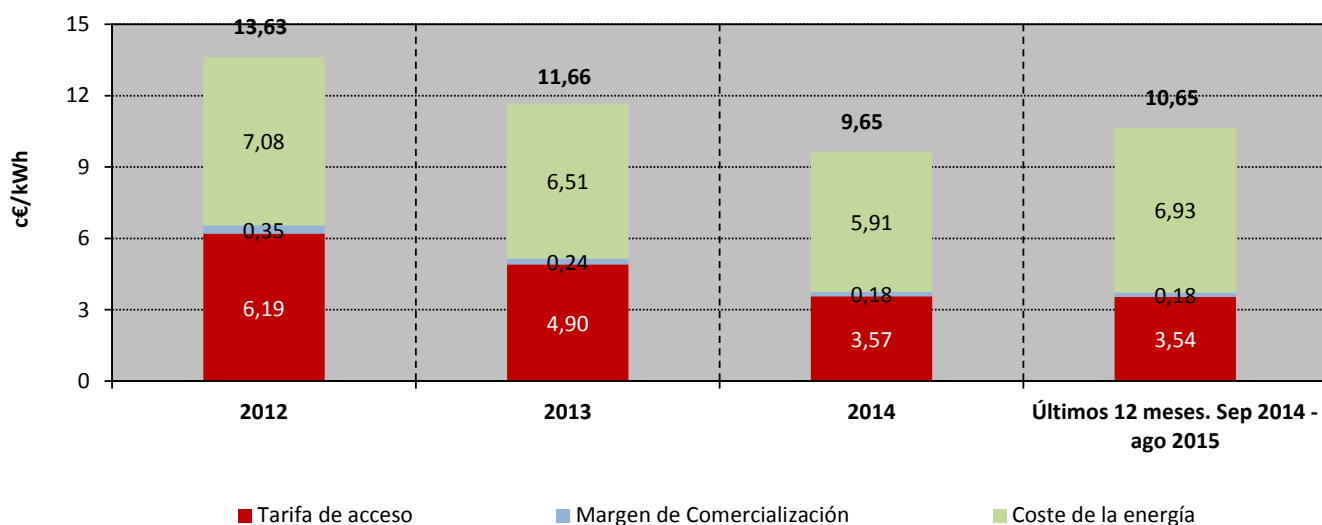

Fuente: CNMC (SINCRO, liquidación 11 de 2015) y REE

Nota : Resultado de aplicar el procedimiento establecido en el Real Decreto 216/2014 a las variables de facturación resultantes para el consumidor medio acogido al PVPC y conectados a redes de distribución de más de 100.000 clientes.



## 4.2- Facturación estimada de los consumidores acogidos al PVPC

**Precio medio final (c€/kWh) de los consumidores acogidos a TUR /PVPC con discriminación horaria en 3 periodos**

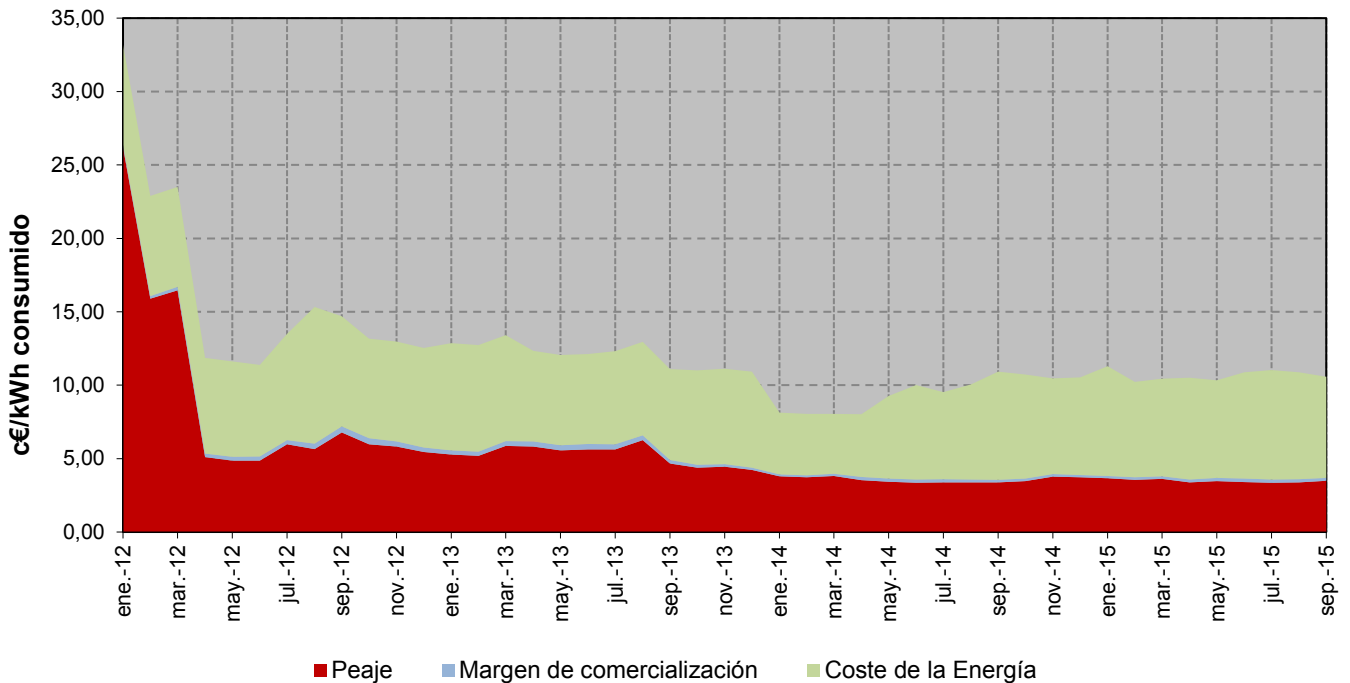

**Porcentaje que supone el coste estimado de la energía sobre el precio medio final**

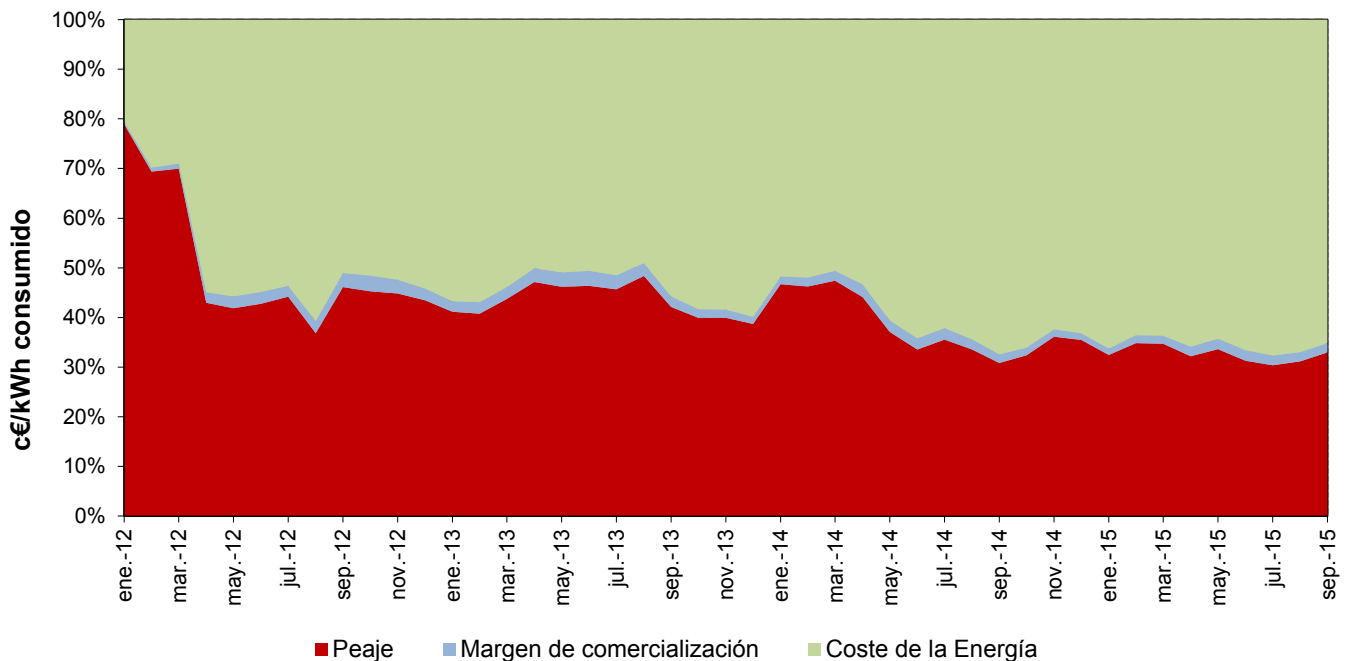

Fuente: CNMC (SINCRO, liquidación 11 de 2015) y REE

Nota : Resultado de aplicar el procedimiento establecido en el Real Decreto 216/2014 a las variables de facturación resultantes para el consumidor medio acogido al PVPC y conectados a redes de distribución de más de 100.000 clientes.

## 4.3- Bono Social

### Consumidores acogidos al Bono social

| TIPO   | Número                       |                  | Tasa de variación (%)                    |                  |
|--|------------------------------|------------------|--|------------------|
|  | Promedio: Oct 2014- Sep 2015 | sep.-15          | Oct 2014- Sep 2015 s/ Oct 2013- Sep 2014 | sep 15 s/ ago 15 |
| Consumidores con Potencia contratada en su primera vivienda menor a 3 kW | 1.892.321                    | 1.850.647        | -3,9%                                    | -0,3%            |
| Pensionistas   | 300.007                      | 308.245          | 4,5%                                     | 0,7%             |
| Familias numerosas   | 181.968                      | 191.923          | 14,7%                                    | 1,5%             |
| Desempleados   | 62.291                       | 66.063           | 20,8%                                    | 3,2%             |
| Tarifa social anterior al 1 de Julio de 2009                             | 25.172                       | 27.623           | -9,5%                                    | 0,0%             |
| <b>TOTAL ACOGIDOS BONO SOCIAL</b>  | <b>2.461.758</b>             | <b>2.444.501</b> | <b>-1,3%</b>                             | <b>0,0%</b>      |

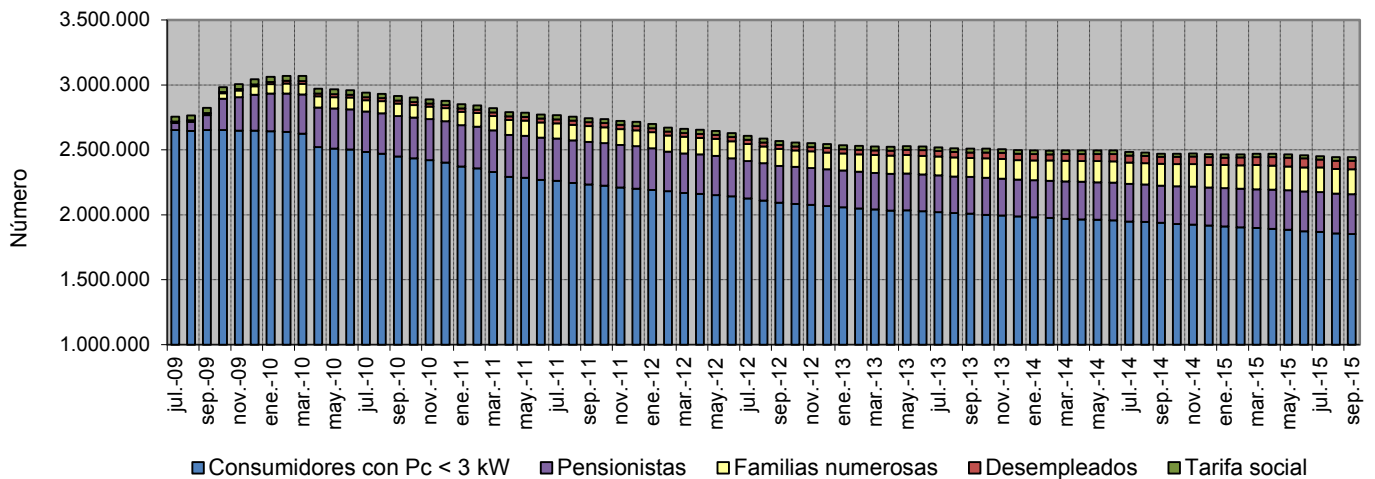

### Distribución del número de consumidores por categorías en septiembre 2015

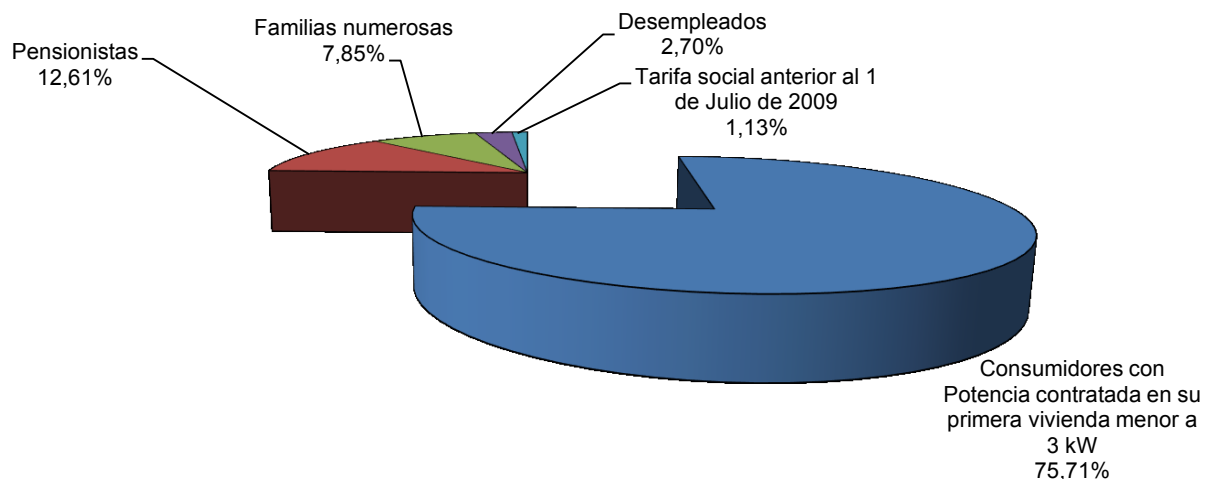

## 4.3- Bono Social

### Energía consumida por los suministros acogidos al Bono social

| TIPO   | Energía consumida (MWh) |                    | Tasa de variación (%) |  |
|--|-------------------------|--------------------|-----------------------|--|
|  | 2014                    | Oct 2014- Sep 2015 | 2014 s/ 2013          | Oct 2014- Sep 2015 s/ Oct 2013- Sep 2014 |
| Consumidores con Potencia contratada en su primera vivienda menor a 3 kW | 2.542.801               | 2.510.901          | -15,1%                | -3,6%                                    |
| Pensionistas   | 648.399                 | 683.314            | -9,4%                 | 4,4%                                     |
| Familias numerosas   | 635.159                 | 738.494            | 1,0%                  | 18,4%                                    |
| Desempleados   | 135.684                 | 163.795            | 12,3%                 | 24,3%                                    |
| Tarifa social anterior al 1 de Julio de 2009                             | 38.909                  | 38.191             | 2,0%                  | -1,7%                                    |
| <b>TOTAL ACOGIDOS BONO SOCIAL</b>  | <b>4.000.952</b>        | <b>4.134.695</b>   | <b>-11,1%</b>         | <b>2,0%</b>                              |

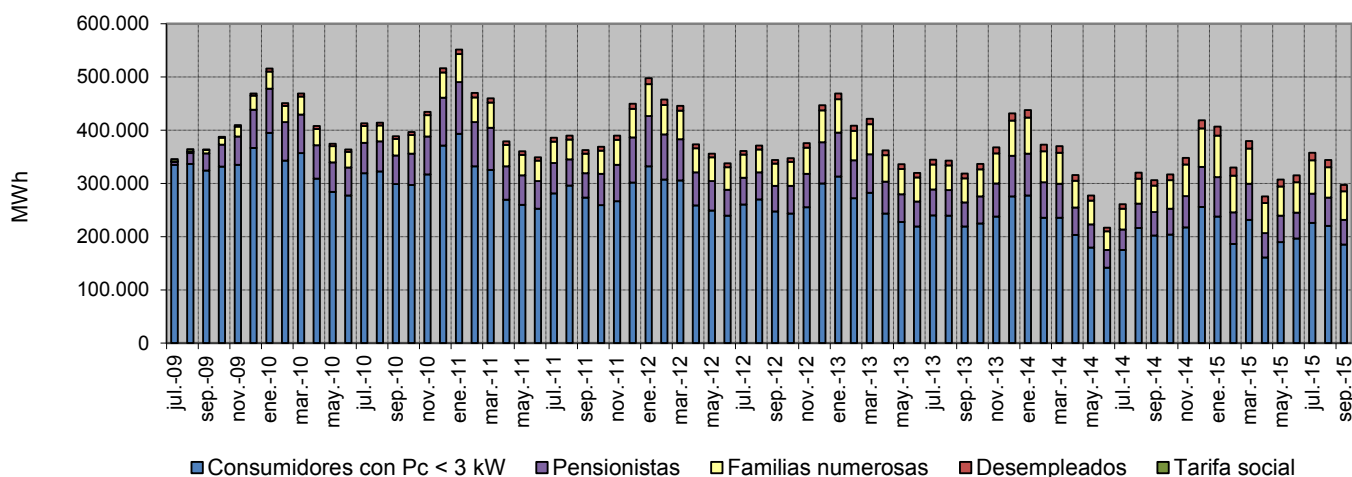

### Distribución de la energía consumida por categorías en Oct 2014- Sep 2015

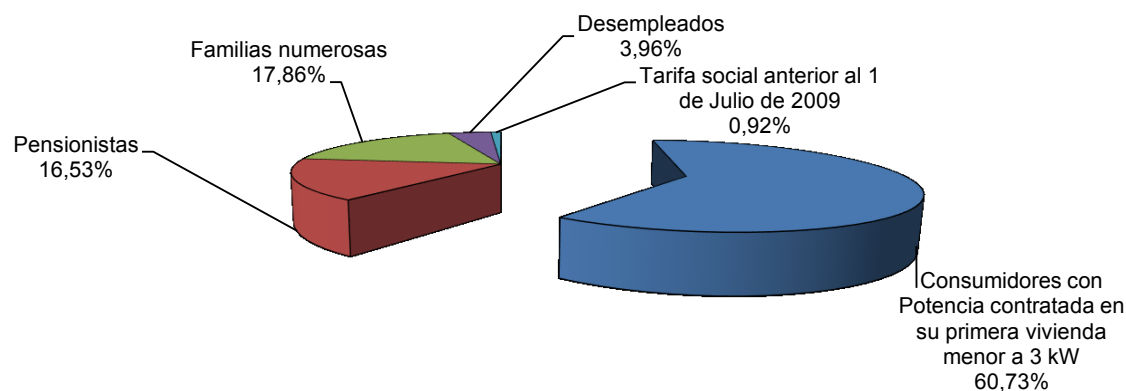

## 4.3- Bono Social

### Tamaño medio de los consumidores acogidos al Bono Social

| TIPO   | Tamaño medio (kWh/cliente y año) |                    | Tasa de variación (%) |  |
|--|----------------------------------|--------------------|-----------------------|--|
|  | 2014                             | Oct 2014- Sep 2015 | 2014 s/ 2013          | Oct 2014- Sep 2015 s/ Oct 2013- Sep 2014 |
| Consumidores con Potencia contratada en su primera vivienda menor a 3 kW | 1.303                            | 1.334              | -12,0%                | 0,4%                                     |
| Pensionistas   | 2.243                            | 2.258              | -11,2%                | -0,7%                                    |
| Familias numerosas   | 3.875                            | 3.985              | -11,8%                | 3,0%                                     |
| Desempleados   | 2.502                            | 2.571              | -14,3%                | 3,4%                                     |
| Tarifa social anterior al 1 de Julio de 2009                             | 1.448                            | 1.511              | 11,0%                 | 7,1%                                     |
| <b>TOTAL ACOGIDOS BONO SOCIAL</b>  | <b>1.610</b>                     | <b>1.682</b>       | <b>-9,8%</b>          | <b>3,3%</b>                              |

Fuente: CNMC

### Porcentaje de consumidores con derecho a TUR/PVPC acogidos al Bono Social (1)

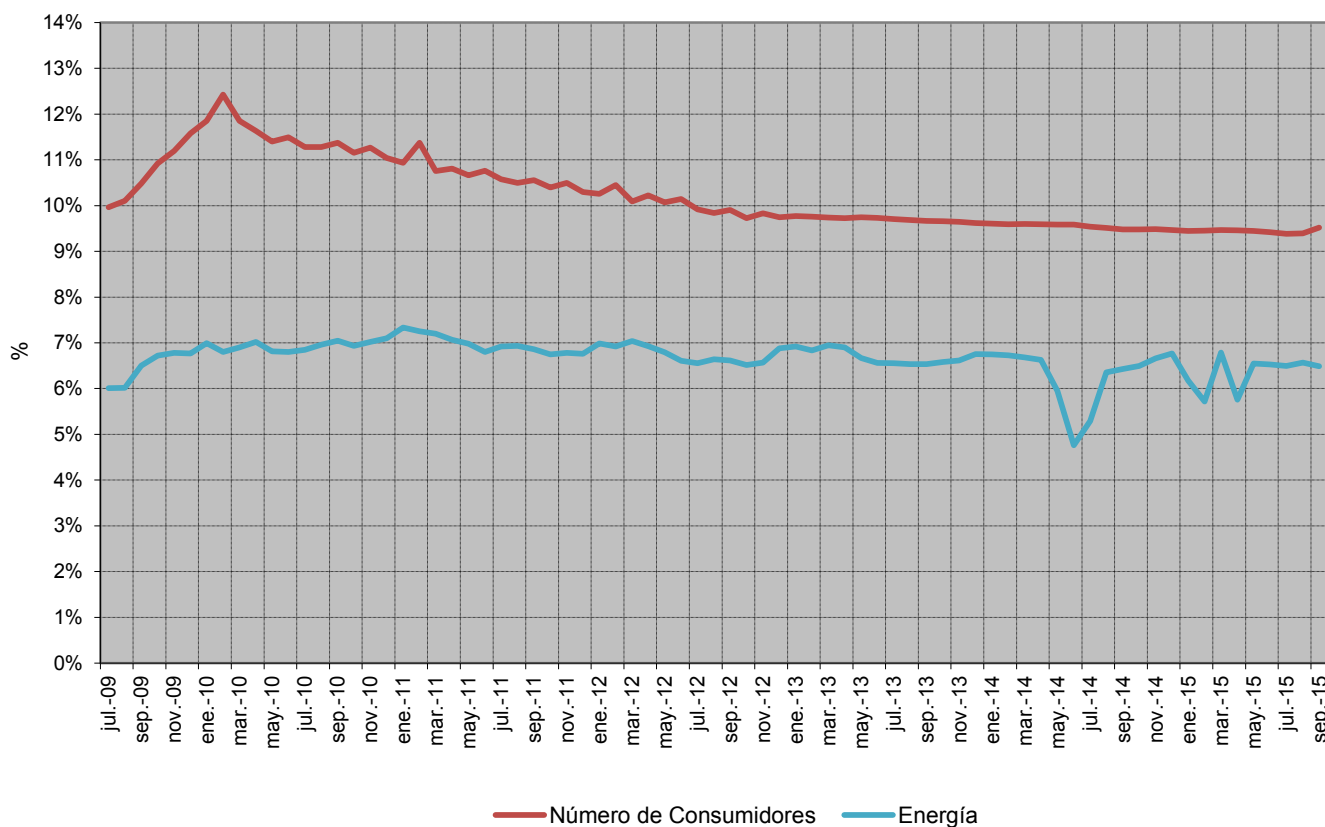

Fuente: CNMC

Nota: (1) Porcentaje de consumidores con derecho a TUR acogidos al Bono Social = (Consumidores acogidos al Bono Social) / (Consumidores con derecho a TUR), incluyéndose en el denominador los consumidores con derecho a acogerse a las tarifas de último recurso conectados a distribuidores con más de 100.000 clientes.

#### 4.4- Consumidores sin derecho a acogerse al PVPC

##### Número de consumidores y energía consumida. Septiembre 2015

##### Consumidores abastecidos por COR

| NT                          | Número de consumidores<br>(Número) | Energía Consumida<br>(MWh) | Tamaño medio<br>(kWh/cliente y mes) |
|-----------------------------|------------------------------------|----------------------------|-------------------------------------|
| BT (< 1 kV) Pc>10kW         | 80.033                             | 68.938                     | 861                                 |
| AT 1 (≥ 1 kV y < 36 kV)     | 1.504                              | 5.074                      | 3.374                               |
| AT 2 (≥ 36 kV y < 72,5 kV)  | 9                                  | 37                         | 4.075                               |
| AT 3 (≥ 72,5 kV y < 145 kV) | 4                                  | 28                         | 6.881                               |
| AT 4 (≥ 145 kV)             | 1                                  | 11                         | 10.656                              |
| <b>TOTAL</b>                | <b>81.551</b>                      | <b>74.087</b>              | <b>908</b>                          |

##### Consumidores abastecidos por comercializadoras libres

| NT                          | Número de consumidores<br>(Número) | Energía Consumida<br>(MWh) | Tamaño medio<br>(kWh/cliente y mes) |
|-----------------------------|------------------------------------|----------------------------|-------------------------------------|
| BT (< 1 kV) Pc>10kW         | 1.430.774                          | 3.369.364                  | 2.355                               |
| AT 1 (≥ 1 kV y < 36 kV)     | 83.261                             | 1.305.917                  | 15.685                              |
| AT 2 (≥ 36 kV y < 72,5 kV)  | 1.591                              | 1.462.506                  | 919.237                             |
| AT 3 (≥ 72,5 kV y < 145 kV) | 419                                | 882.745                    | 2.106.790                           |
| AT 4 (≥ 145 kV)             | 590                                | 2.053.470                  | 3.480.458                           |
| <b>TOTAL</b>                | <b>1.516.635</b>                   | <b>9.074.002</b>           | <b>5.983</b>                        |

##### Porcentaje de consumidores abastecidos por COR en septiembre 2015

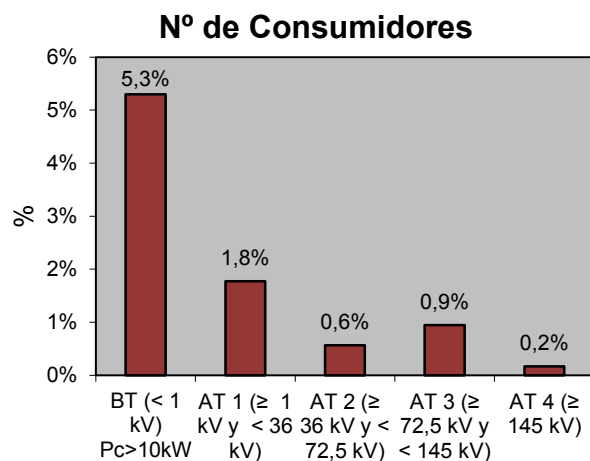
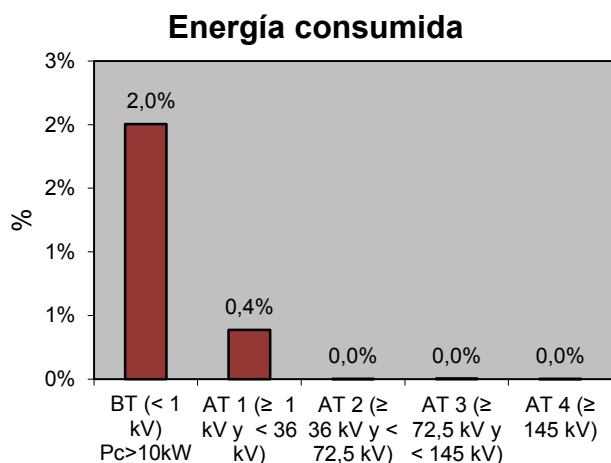

Fuente: CNMC (SINCRO, liquidación 11 de 2015)

Nota: No se incluye información de los suministros conectados a los distribuidores de menos de 100.000 clientes

#### 4.4- Consumidores sin derecho a acogerse al PVPC

**Porcentaje de consumidores abastecidos por CUR/COR**

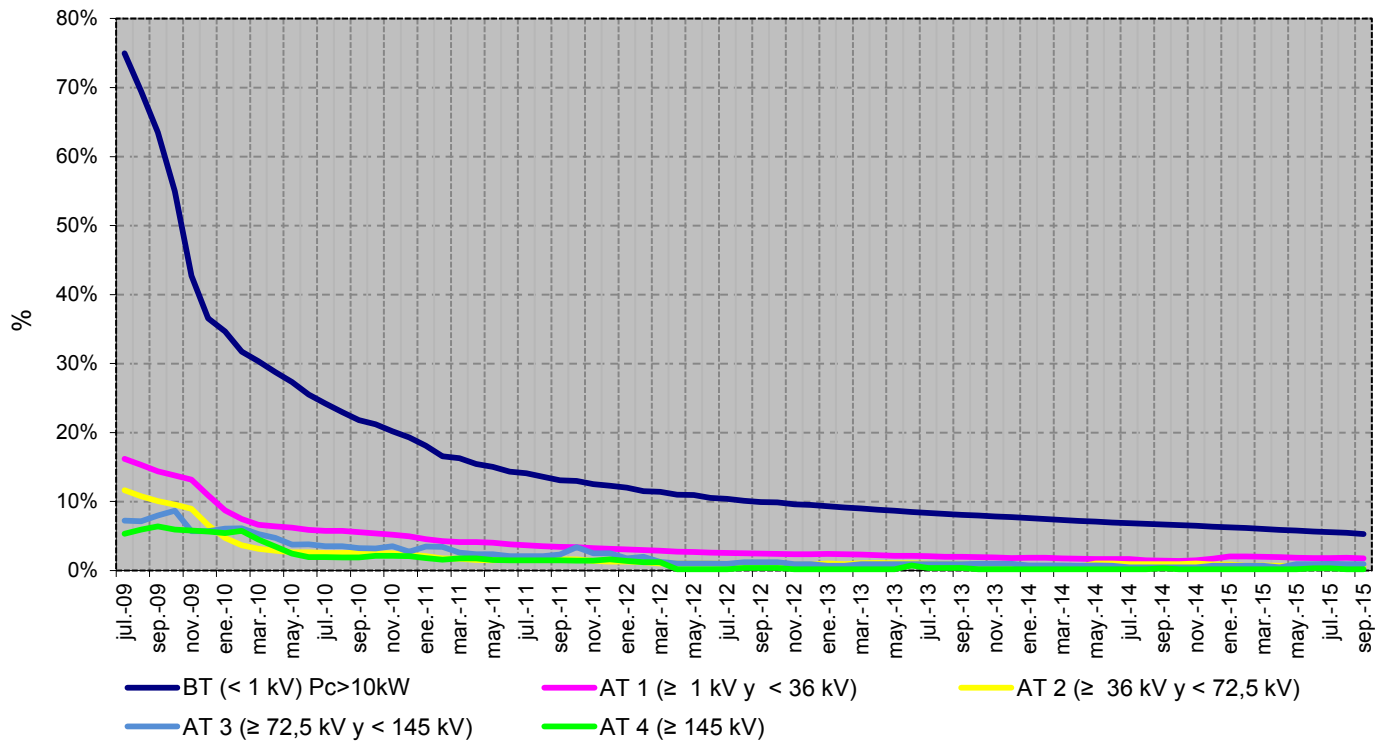

**Porcentaje de energía consumida por los suministros abastecidos por CUR/COR**

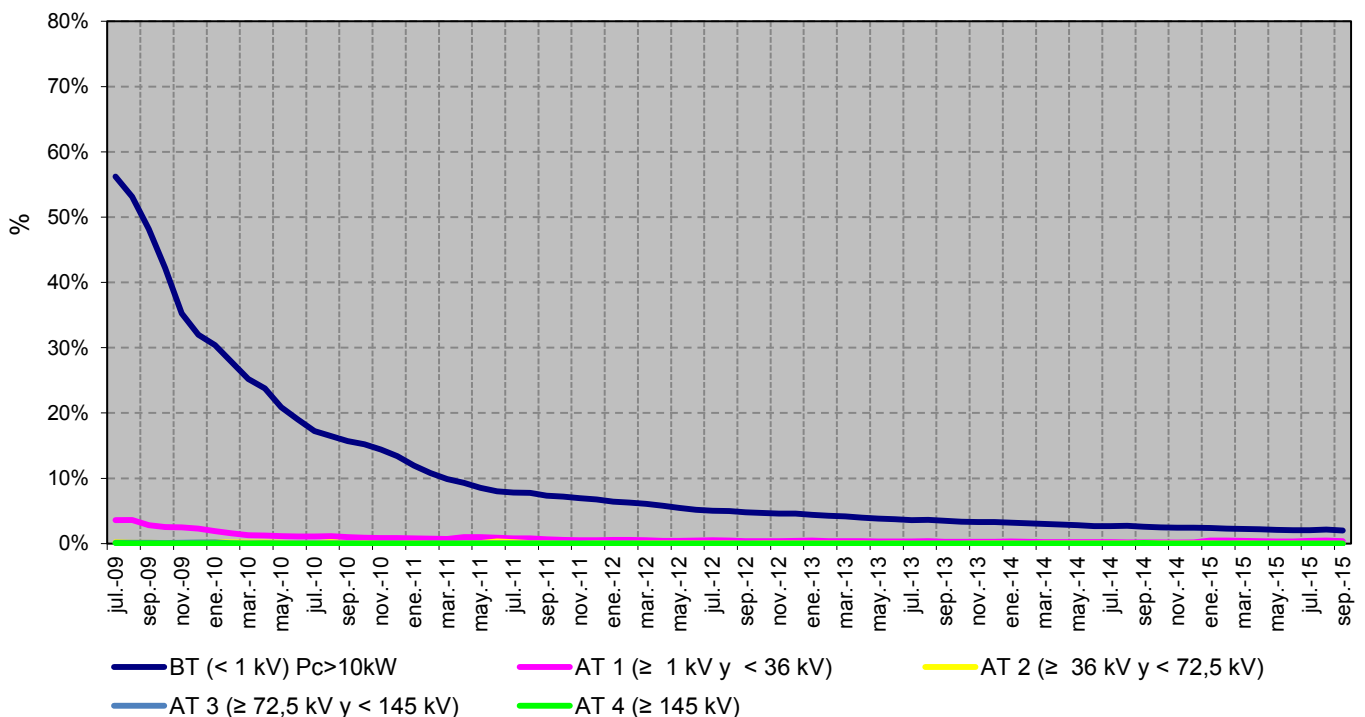

Fuente: CNMC (SINCRO, liquidación 11 de 2015)

Nota: No se incluye información de los suministros conectados a los distribuidores de menos de 100.000 clientes

**5.1- Costes previstos del sistema**

|  | Miles de €        |                   | Año 2015 vs Año 2014 |                   |
|--|-------------------|-------------------|----------------------|-------------------|
|  | Año 2014 (1)      | Año 2015 (2)      | Miles de €           | Tasa de variación |
| <b>Costes de Transporte</b>                                      | <b>1.673.890</b>  | <b>1.712.124</b>  | <b>38.234</b>        | <b>2,3%</b>       |
| <i>Retribución al transporte</i>                                 | 1.659.595         | 1.690.555         | 30.960               | 1,9%              |
| <i>Incentivo disponibilidad</i>                                  | 14.295            | 21.569            | 7.274                | 50,9%             |
| <b>Costes de Distribución</b>                                    | <b>4.986.444</b>  | <b>4.984.764</b>  | <b>-1.681</b>        | <b>0,0%</b>       |
| <i>Retribución a la distribución</i>                             | 4.572.584         | 4.602.464         | 29.880               | 0,7%              |
| <i>Distribuidores D.T. 11ª</i>                                   | 321.303           | 329.340           | 8.036                | 2,5%              |
| <i>Calidad de servicio</i>                                       | 92.557            | 89.048            | -3.509               | -3,8%             |
| <i>Incentivo o penalización de reducción de pérdidas</i>         |                   | -36.088           | -36.088              |                   |
| <b>Costes de Gestión Comercial</b>                               | <b>56.700</b>     | <b>56.700</b>     |                      |                   |
| <b>Sistema de interrumpibilidad en mercado</b>                   | <b>550.000</b>    |                   | <b>-550.000</b>      |                   |
| <b>Diversificación y Seguridad del Abastecimiento</b>            | <b>66.871</b>     | <b>35.898</b>     | <b>-30.973</b>       | <b>-46,3%</b>     |
| <i>Moratoria Nuclear</i>   | 66.724            | 35.760            | -30.964              | -46,4%            |
| <i>2º parte del ciclo de combustible nuclear</i>                 | 147               | 138               | -9                   | -6,3%             |
| <b>Retribución Especifica RECORE</b>                             | <b>7.630.000</b>  | <b>7.100.000</b>  | <b>-530.000</b>      | <b>-6,9%</b>      |
| <b>Costes Permanentes</b>  | <b>925.059</b>    | <b>907.831</b>    | <b>-17.228</b>       | <b>-1,9%</b>      |
| <i>Retribución específica Sistemas No Peninsulares</i>           | 903.000           | 887.170           | -15.830              | -1,8%             |
| <i>Tasa CNMC</i>   | 22.059            | 20.661            | -1.398               | -6,3%             |
| <b>Anualidades déficit de años anteriores</b>                    | <b>2.966.993</b>  | <b>2.927.649</b>  | <b>-39.343</b>       | <b>-1,3%</b>      |
| <i>Titulizados antes RDL 6/2010</i>                              | 384.919           | 379.529           | -5.390               | -1,4%             |
| <i>Fondo de titulización</i>                                     | 2.301.902         | 2.270.360         | -31.542              | -1,4%             |
| <i>Déficit pendiente de titularizar</i>                          | 280.172           | 277.761           | -2.411               | -0,9%             |
| <b>Diferencia Pérdidas</b>                                       | <b>120.000</b>    | <b>90.000</b>     | <b>-30.000</b>       | <b>-25,0%</b>     |
| <b>Desajuste ejercicio 2014 (déficit (+)/superávit(-))</b>       |                   | <b>-8.577</b>     | <b>-8.577</b>        |                   |
| <b>Coste de Acceso (A)</b>                                       | <b>18.975.957</b> | <b>17.806.389</b> | <b>-1.169.568</b>    | <b>-6,2%</b>      |
| Déficit (+)/ Superávit (-) Pagos por Capacidad                   | -545.239          | -656.361          | -111.122             | 20,4%             |
| Liquidaciones definitivas 2008-2011                              | 50.000            |                   | -50.000              |                   |
| Retribución definitiva transporte 2008-2011                      | -111.178          |                   | 111.178              |                   |
| Impacto RDL 9/2013 sobre RE                                      | -166.667          | -120.000          | 46.667               | -28,0%            |
| Impacto Liquidación definitiva compensación extrapeninsular 2012 |                   | 191.000           |                      |                   |
| Impacto Sentencias Tribunal Supremo                              |                   | 60.000            |                      |                   |
| <b>Otros Costes(+)/ingresos(-) liquidables</b>                   | <b>-773.084</b>   | <b>-525.361</b>   | <b>247.723</b>       | <b>-32,0%</b>     |
| <b>Total Costes Regulados</b>                                    | <b>18.202.873</b> | <b>17.281.028</b> | <b>-921.845</b>      | <b>-5,1%</b>      |

Fuentes: Orden IET/107/2014 y Orden IET/2444/2014

Notas: (1) Orden IET/107/2014

(2) Orden IET/2444/2014

## 5.1- Costes previstos del sistema

### Evolución del escandallo de costes previstos

|  | 2014              |            | 2015              |            | 15 s/14     |
|--|-------------------|------------|-------------------|------------|-------------|
|  | Miles de €        | %          | Miles de €        | %          |             |
| Transporte (1)                                 | 1.562.712         | 8,6        | 1.712.124         | 9,9        | 9,6         |
| Distribución (2)                               | 4.986.444         | 27,4       | 4.984.764         | 28,8       | -0,0        |
| Gestión Comercial                              | 56.700            | 0,3        | 56.700            | 0,3        |             |
| Sistema de interrumpibilidad en mercado        | 550.000           | 3,0        |                   |            | -100,0      |
| Diversificación y seguridad del abastecimiento | 66.871            | 0,4        | 35.898            | 0,2        | -46,3       |
| Retribución Especifica RECORE (3)              | 7.463.333         | 41,0       | 6.980.000         | 40,4       | -6,5        |
| Costes Permanentes (4)                         | 925.059           | 5,1        | 1.098.831         | 6,4        | 18,8        |
| Déficit de Años anteriores                     | 2.966.993         | 16,3       | 2.927.649         | 16,9       | -1,3        |
| Otros Costes(+)/ingresos(-) liquidables (5)    | -375.239          | -2,1       | -514.938          | -3,0       | 37,2        |
| <b>Total</b>                                   | <b>18.202.873</b> | <b>100</b> | <b>17.281.028</b> | <b>100</b> | <b>-5,1</b> |

Fuentes: Orden IET/107/2014 y Orden IET/2444/2014

Notas: (1) Incluye ingresos por exportaciones, incentivo disponibilidad y retribución definitiva transporte 2008-2011

(2) Incluye Calidad de servicio 2011 e incentivo o penalización de reducción de pérdidas.

(3) Incluye impacto RDL 9/2013 sobre RE

(4) Incluye Impacto Liquidación definitiva compensación extrapeninsular 2012

(5) Incluye Déficit/ Superavit Pagos por Capacidad, diferencia pérdidas, desajuste ejercicio 2014 e Impacto Sentencias Tribunal Supremo

### Estructura del escandallo de costes de acceso

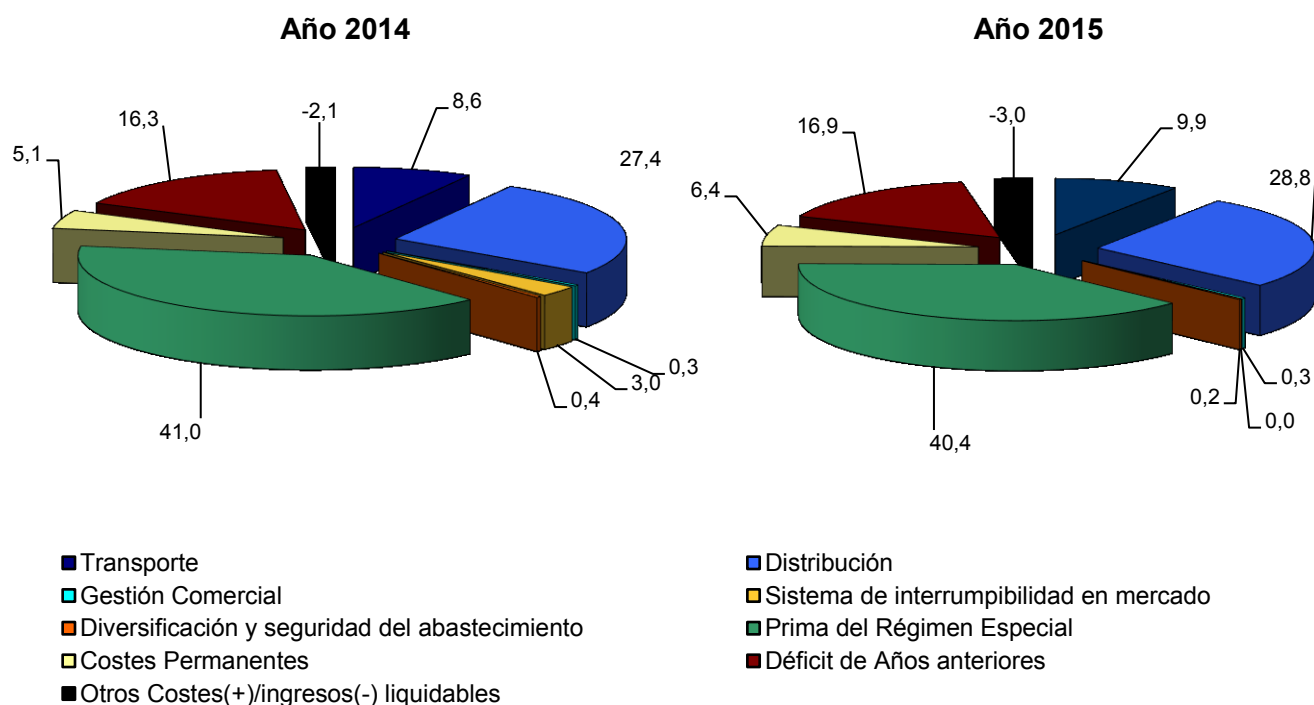

Fuentes: Orden IET/107/2014 y Orden IET/2444/2014



## 5.1- Costes previstos del sistema

Composición del coste medio por concepto de coste. c€/kWh

|  | 2014          |            | 2015          |            |
|--|---------------|------------|---------------|------------|
|  | c€/kWh        | %          | c€/kWh        | %          |
| Transporte (1)                                 | 0,6657        | 8,6        | 0,7351        | 9,9        |
| Distribución (2)                               | 2,1242        | 27,4       | 2,1401        | 28,8       |
| Gestión Comercial                              | 0,0242        | 0,3        | 0,0243        | 0,3        |
| Sistema de interrumpibilidad en mercado        | 0,2343        | 3,0        | -             |            |
| Diversificación y seguridad del abastecimiento | 0,0285        | 0,4        | 0,0154        | 0,2        |
| Retribución Especifica RECORE (3)              | 3,1793        | 41,0       | 2,9967        | 40,4       |
| Costes Permanentes (4)                         | 0,3941        | 5,1        | 0,4718        | 6,4        |
| Déficit de Años anteriores                     | 1,2639        | 16,3       | 1,2569        | 16,9       |
| Otros Costes(+)/ingresos(-) liquidables (5)    | -0,1598       | -2,1       | -0,2211       | -3,0       |
| <b>Total</b>                                   | <b>7,7542</b> | <b>100</b> | <b>7,4192</b> | <b>100</b> |

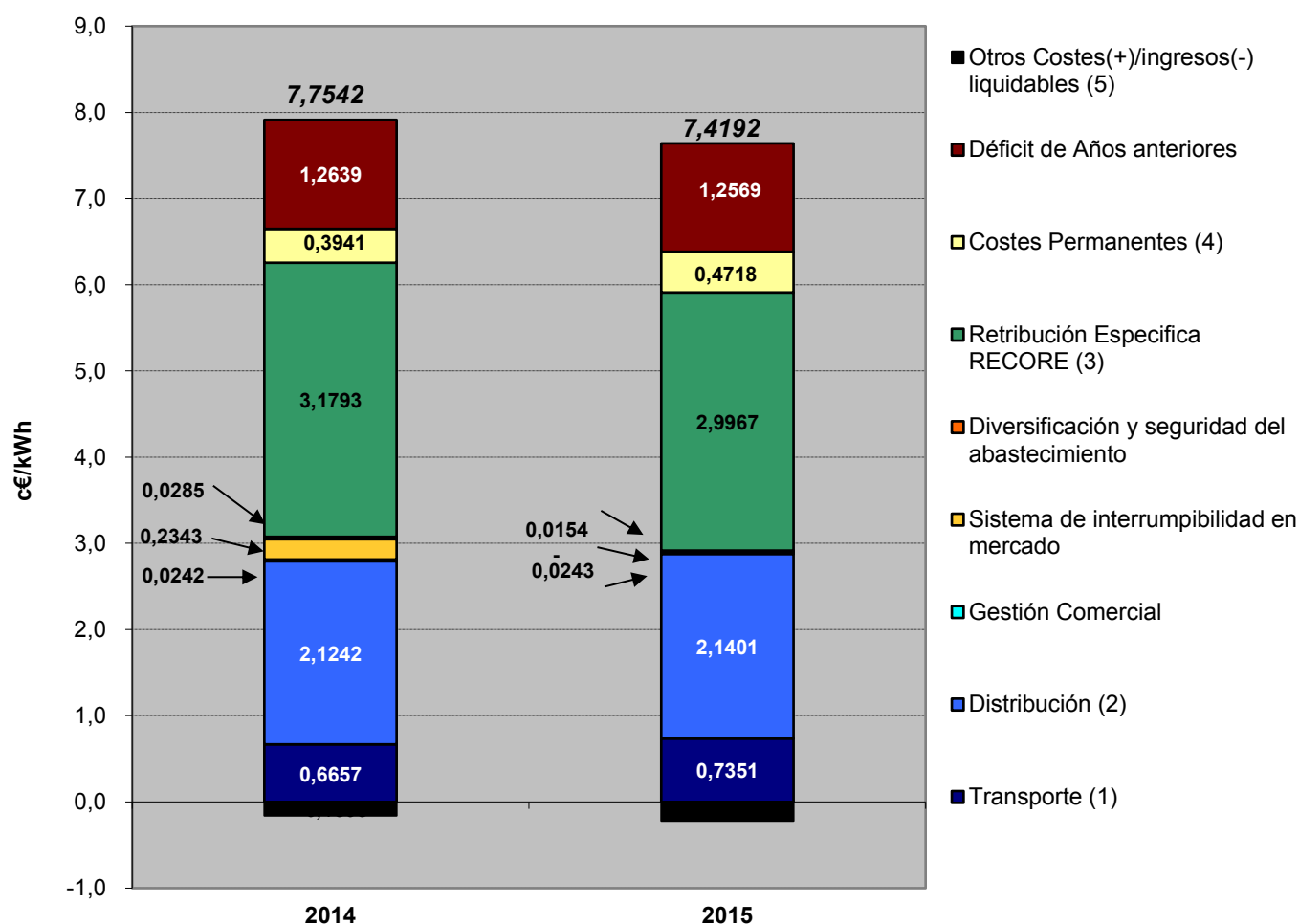

Fuentes: Orden IET/107/2014 y Orden IET/2444/2014

Notas: (1) Incluye ingresos por exportaciones, incentivo disponibilidad y retribución definitiva transporte 2008-2011

(2) Incluye Calidad de servicio 2011 e incentivo o penalización de reducción de pérdidas.

(3) Incluye impacto RDL 9/2013 sobre RE

(4) Incluye Impacto Liquidación definitiva compensación extrapeninsular 2012

(5) Incluye Déficit/ Superavit Pagos por Capacidad, diferencia pérdidas, desajuste ejercicio 2014 e Impacto Sentencias Tribunal Supremo

## 5.2- Costes previstos del sistema vs costes reales <sup>(1)</sup>

### Escandallo de costes de acceso. Año 2014

|  | Miles de €        |                   | Liq 14/2014 vs previsto |            |
|--|-------------------|-------------------|-------------------------|------------|
|  | Previsto (4)      | Liq 14/2014       | Miles de €              | %          |
| Transporte                                     | 1.673.890         | 1.673.890         |                         |            |
| Distribución                                   | 4.986.444         | 4.957.116         | -29.328                 | -1%        |
| Gestión Comercial                              | 56.700            | 56.701            | 1                       | 0%         |
| Sistema de interrumpibilidad en mercado        | 550.000           | 534.113           | -15.887                 | -3%        |
| Diversificación y seguridad del abastecimiento | 66.871            | 64.489            | -2.382                  | -4%        |
| Prima del Régimen Especial                     | 7.630.000         | 7.064.877         | -565.123                | -7%        |
| Costes Permanentes                             | 925.059           | 770.579           | -154.480                | -17%       |
| Déficit de Años anteriores (2)                 | 2.966.993         | 2.879.908         | -87.085                 | -3%        |
| Otros conceptos de costes (3)                  | 120.000           | 73.049            | -46.951                 | -39%       |
| <b>Total</b>                                   | <b>18.975.957</b> | <b>18.074.722</b> | <b>-901.235</b>         | <b>-5%</b> |

### Estructura del escandallo de costes de acceso. Año 2014

Previsto (4)

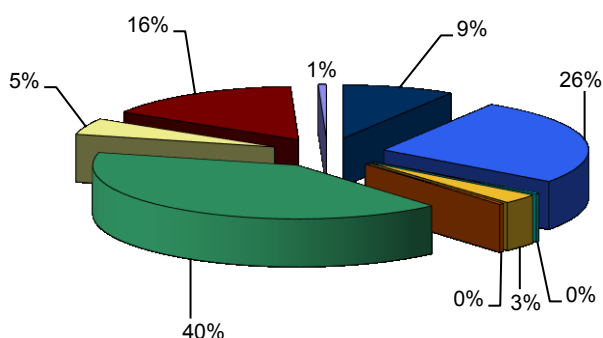

Liq 14/2014

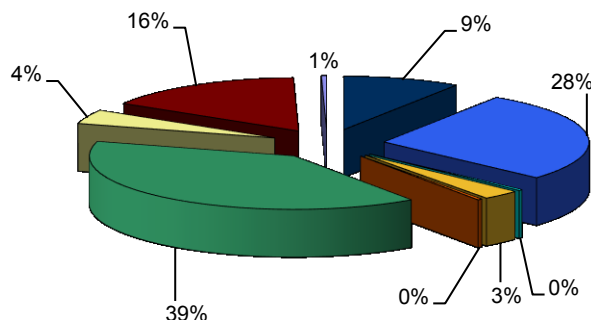

- Transporte
- Gestión Comercial
- Diversificación y seguridad del abastecimiento
- Costes Permanentes
- Otros conceptos de costes (3)

- Distribución
- Sistema de interrumpibilidad en mercado
- Prima del Régimen Especial
- Déficit de Años anteriores (2)

Fuentes: Orden IET/107/2014 y CNMC

Notas: (1) No se incluyen otros costes e ingresos liquidables tales como: Déficit o Superavit de pagos por capacidad, Impacto RDL 9/2013 sobre RE Liquidaciones definitivas 2008-2011 y Retribución definitiva transporte 2008-2011  
 (2) Incluye anualidades déficit de años anteriores y exceso de déficit de años anteriores  
 (3) Diferencia entre pérdidas medias y estándares, y corrección de medidas  
 (4) Orden IET/107/2014

## 5.2- Costes previstos del sistema vs costes reales

### Escandallo de costes de acceso. 2003 - 2015

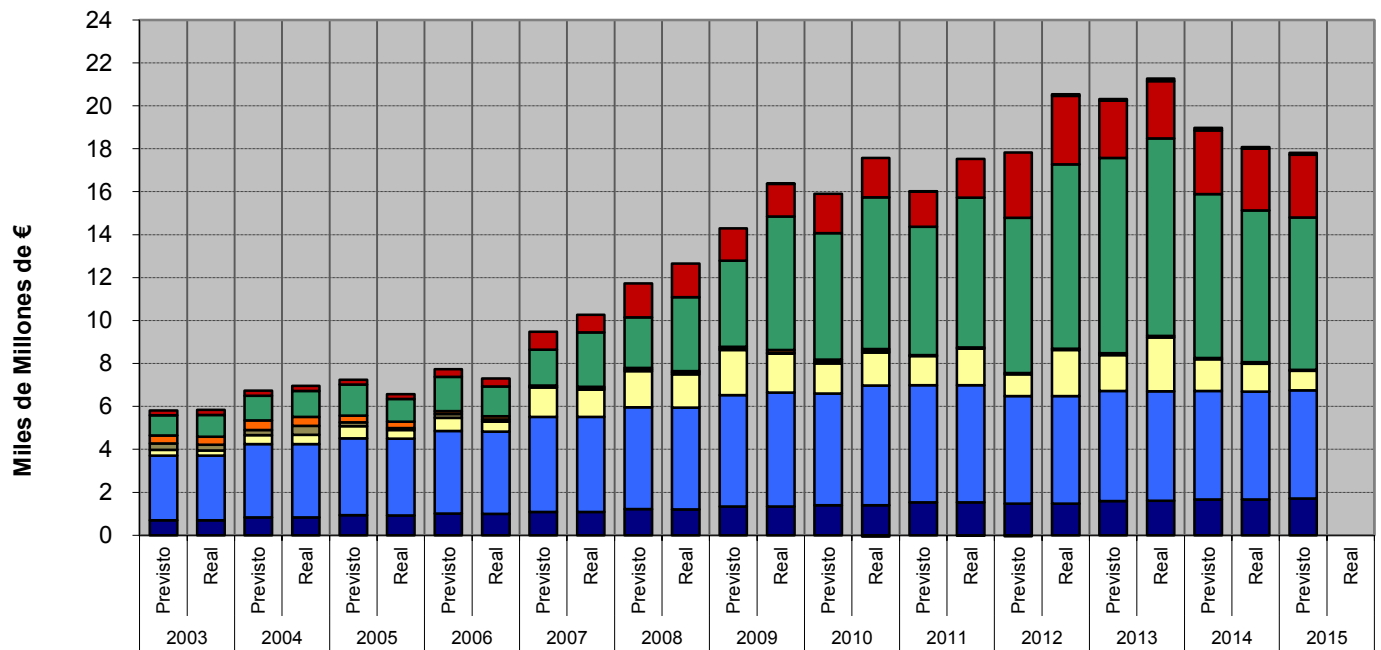

### Distribución del escandallo de costes por concepto. 2003-2015

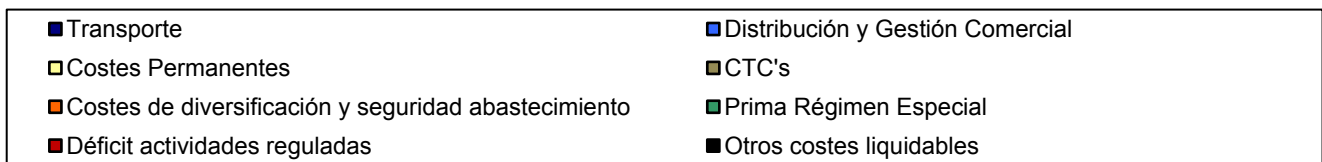
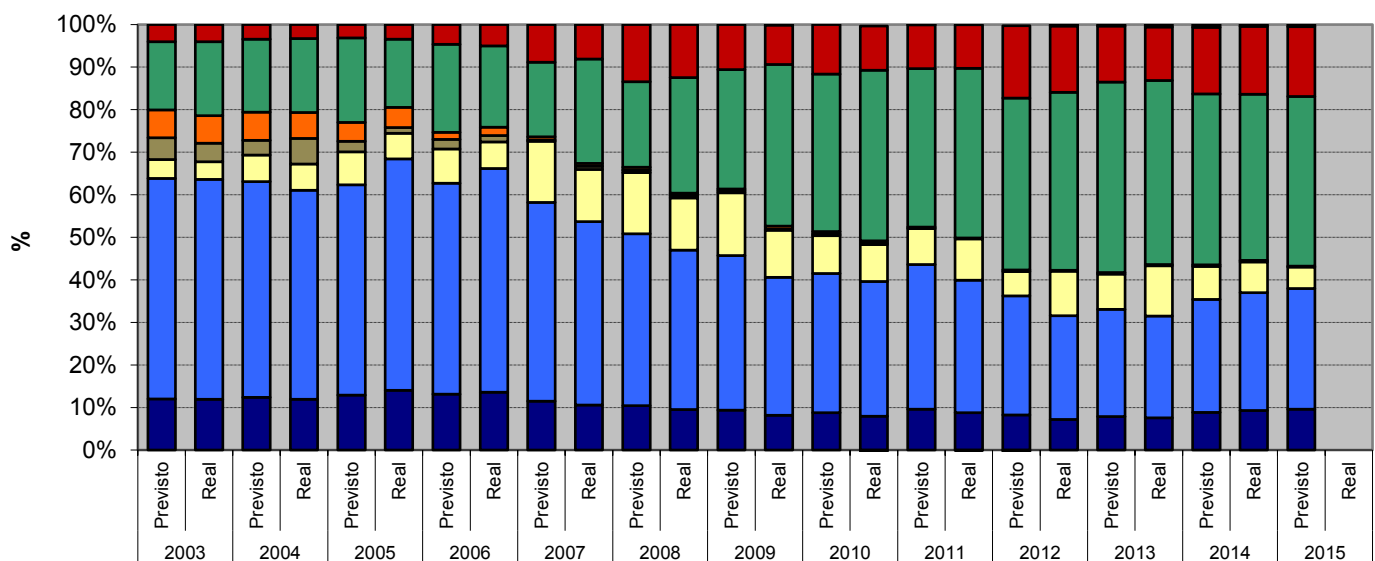

## 6.- Mercado de producción. España

### Evolución del mercado de electricidad en los últimos tres meses

| Mes     | Precio medio ponderado diario | €/MWh                            |  |         | €/MWh                            |  |         |
|---------|-------------------------------|----------------------------------|--|---------|----------------------------------|--|---------|
|         |                               | Precio medio ponderado final (1) |  |         | Coste Medio Garantía de Potencia |  |         |
|         |                               | Unidades de Adquisición          | Comercializadoras en mercado libre (2) | COR (3) | Unidades de Adquisición          | Comercializadoras en mercado libre (2) | COR (3) |
| oct.-15 | 50,69                         | 60,32                            | 59,96                                  | 63,02   | 3,11                             | 2,78                                   | 5,55    |
| nov.-15 | 52,25                         | 62,13                            | 61,75                                  | 64,68   | 3,31                             | 2,99                                   | 5,52    |
| dic-15  | 54,36                         | 63,70                            | 63,46                                  | 65,14   | 4,16                             | 3,94                                   | 5,46    |

### Evolución del mercado de electricidad en los últimos tres últimos años

| AÑO              | Precio medio ponderado diario | €/MWh                            |  |         | €/MWh                            |                                       |         |
|------------------|-------------------------------|----------------------------------|--|---------|----------------------------------|---------------------------------------|---------|
|                  |                               | Precio medio ponderado final (1) |  |         | Coste Medio Garantía de Potencia |                                       |         |
|                  |                               | Unidades de Adquisición          | Comercializadoras en mercado libre (2) | COR (3) | Unidades de Adquisición          | Comercializadoras en mercado libre(2) | COR (3) |
| 2013             | 44,21                         | 57,80                            | 56,97                                  | 61,48   | 6,04                             | 5,36                                  | 9,06    |
| 2014             | 41,89                         | 55,05                            | 54,61                                  | 57,54   | 5,93                             | 5,38                                  | 9,04    |
| Enero - Dic 2015 | 51,61                         | 62,97                            | 62,52                                  | 65,85   | 5,04                             | 4,61                                  | 7,80    |

### Evolución del mercado de electricidad

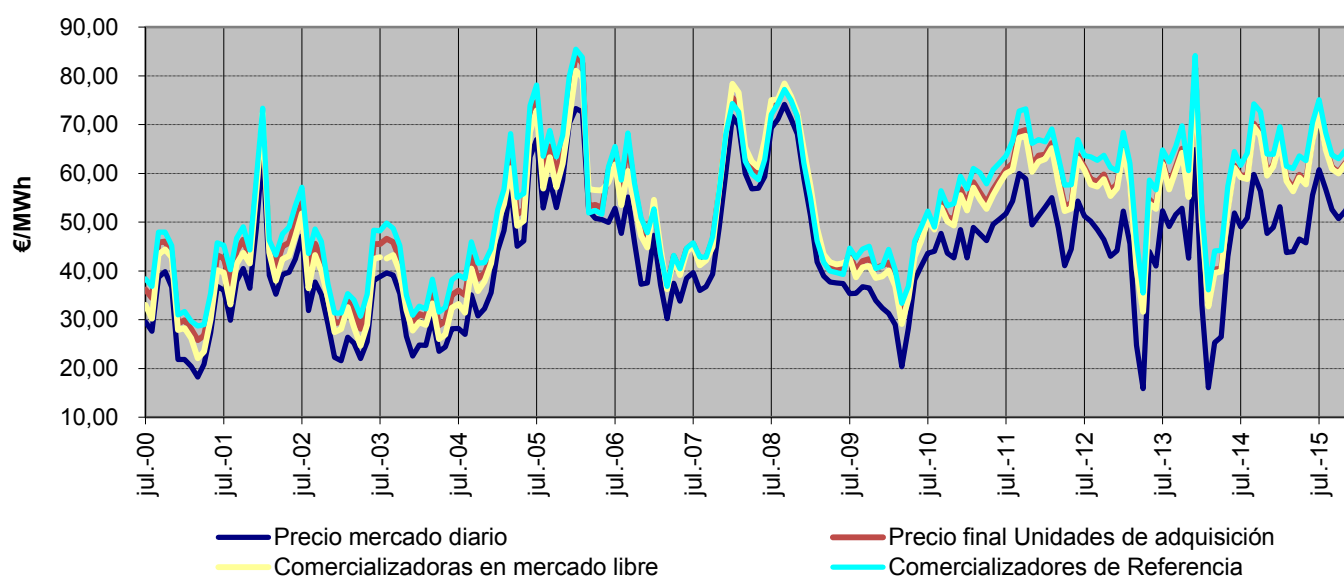

Fuente: OMEL, REE Y CNMC

Nota: (1) A partir de enero de 2015, se incluye el coste del servicio de interrumpibilidad

(2) A partir de 1 de enero de 2007, no se incluyen las adquisiciones realizadas por agentes externos

(3) Hasta junio de 2009 P.F.M. Distribuidoras, a partir de julio de 2009 P.F.M. Comercializadores de Referencia

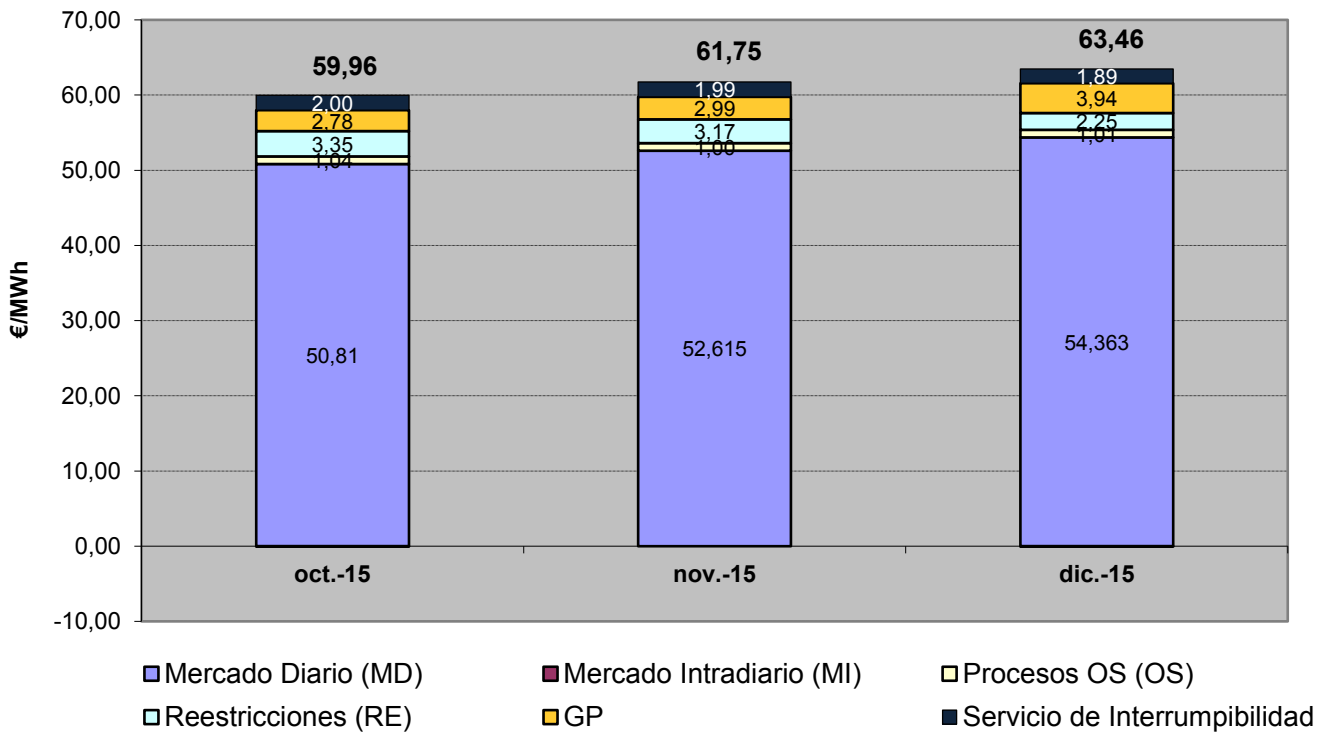
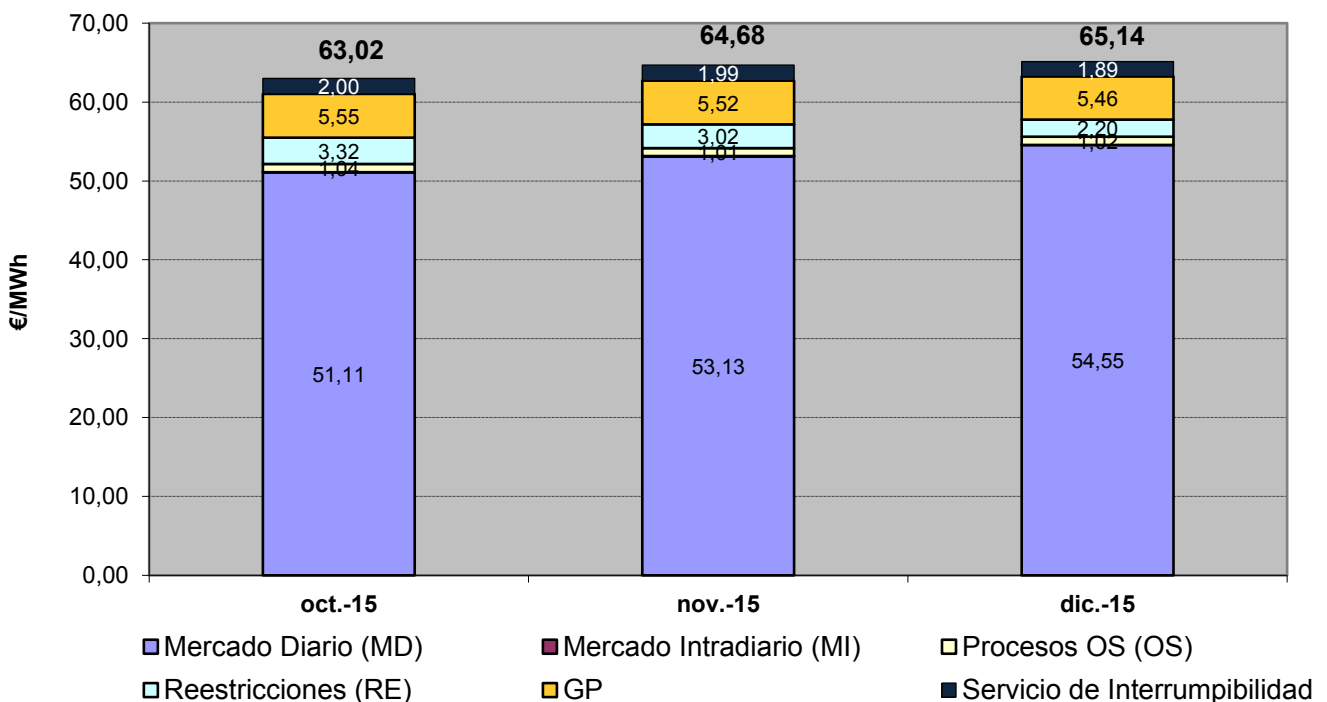
**6.- Mercado de producción. España**
**Componentes del precio medio final de comercializadoras en mercado libre**

**Componentes del precio medio final de comercializadores de referencia**

## 6.- Mercado de producción. España

### Evolución del mercado de electricidad en términos anuales

€/MWh

| AÑO            | Precio medio ponderado diario | Precio medio ponderado final (1) |  |         | Coste Medio Garantía de Potencia |  |         |
|----------------|-------------------------------|----------------------------------|--|---------|----------------------------------|--|---------|
|                |                               | Unidades de Adquisición          | Comercializadoras en mercado libre (2) | COR (3) | Unidades de Adquisición          | Comercializadoras en mercado libre (2) | COR (3) |
| 2005           | 55,73                         | 62,41                            | 59,48                                  | 65,89   | 4,48                             | 1,45                                   | 6,84    |
| 2006           | 55,75                         | 60,93                            | 60,11                                  | 61,20   | 4,12                             | 2,32                                   | 4,71    |
| 2007           | 40,77                         | 47,25                            | 46,89                                  | 47,39   | 3,89                             | 3,29                                   | 4,13    |
| 2008           | 65,55                         | 69,57                            | 71,65                                  | 68,16   | 1,06                             | 2,61                                   |         |
| 2009           | 38,01                         | 43,33                            | 42,47                                  | 43,93   | 2,33                             | 2,61                                   | 1,92    |
| 2010           | 38,01                         | 45,68                            | 44,93                                  | 47,45   | 3,49                             | 2,86                                   | 4,95    |
| 2011           | 50,80                         | 60,22                            | 59,14                                  | 63,60   | 6,10                             | 5,15                                   | 9,08    |
| 2012           | 48,52                         | 59,52                            | 58,50                                  | 63,29   | 6,09                             | 5,28                                   | 9,10    |
| 2013           | 44,21                         | 57,80                            | 56,97                                  | 61,48   | 6,04                             | 5,36                                   | 9,06    |
| 2014           | 41,89                         | 55,05                            | 54,61                                  | 57,54   | 5,93                             | 5,38                                   | 9,04    |
| Ene - Dic 2015 | 51,61                         | 62,97                            | 62,52                                  | 65,85   | 5,04                             | 4,61                                   | 7,80    |

### Evolución del mercado de electricidad

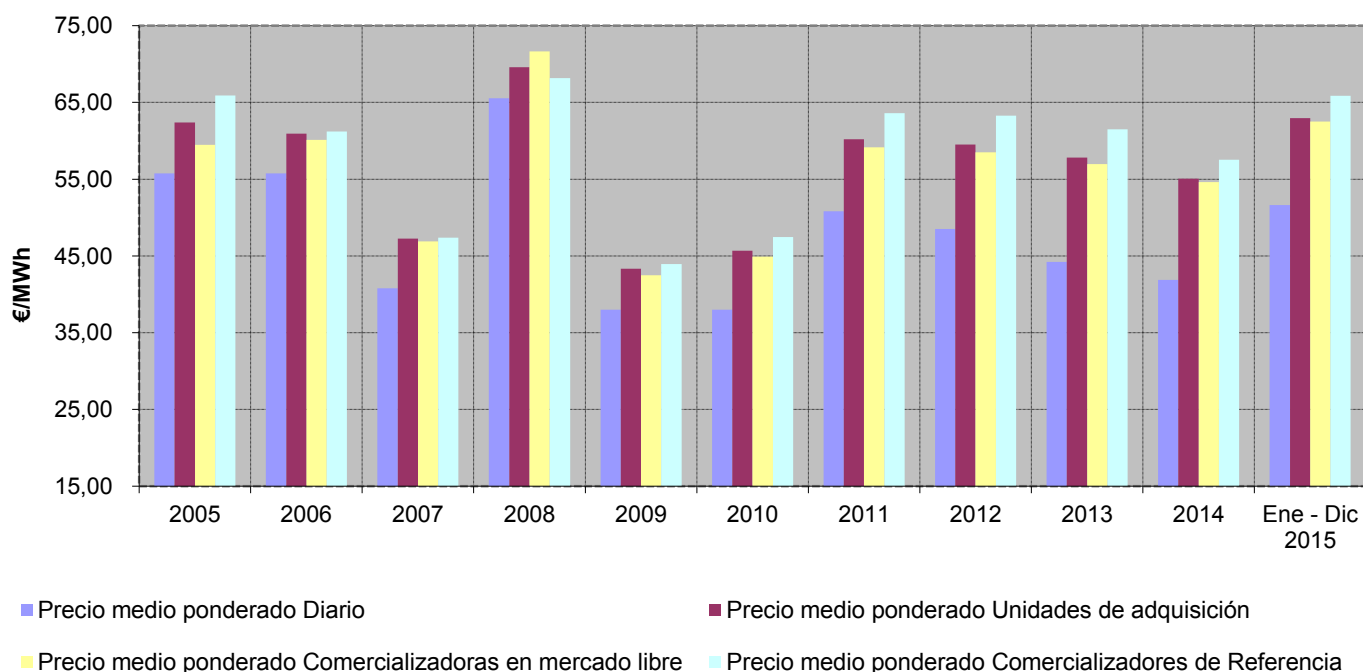

Fuente: OMEL, REE Y CNMC

Nota: (1) A partir de enero de 2015, se incluye el coste del servicio de interrumpibilidad

(2) A partir de 1 de enero de 2007, no se incluyen las adquisiciones realizadas por agentes externos

(3) Hasta junio de 2009 P.F.M. Distribuidoras, a partir de julio de 2009 P.F.M. Comercializadores de Referencia

## 6.- Mercado de producción. España

### Evolución del precio medio ponderado del mercado diario

#### En los últimos tres meses

| Mes    | €/MWh | % de variación        |                                     |
|--------|-------|-----------------------|-------------------------------------|
|        |       | sobre el mes anterior | sobre el mismo mes del año anterior |
| oct-15 | 50,69 | -3,6%                 | -10,1%                              |
| nov-15 | 52,25 | 3,1%                  | 9,5%                                |
| dic-15 | 54,36 | 4,0%                  | 11,1%                               |

#### En los últimos tres años

| Año  | €/MWh | % variación sobre el año anterior |
|------|-------|-----------------------------------|
| 2013 | 44,21 | -8,9%                             |
| 2014 | 41,89 | -5,2%                             |
| 2015 | 51,61 | 23,2%                             |

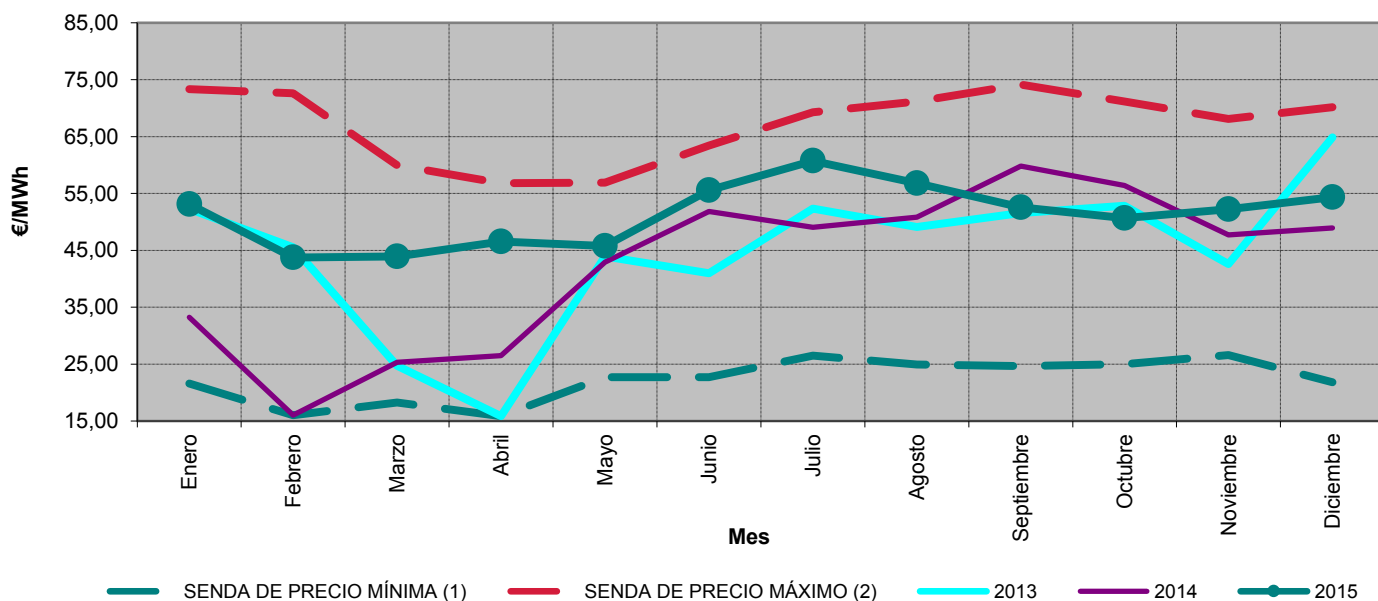

### Precios medios ponderados diarios. Enero 2008 - diciembre 2015

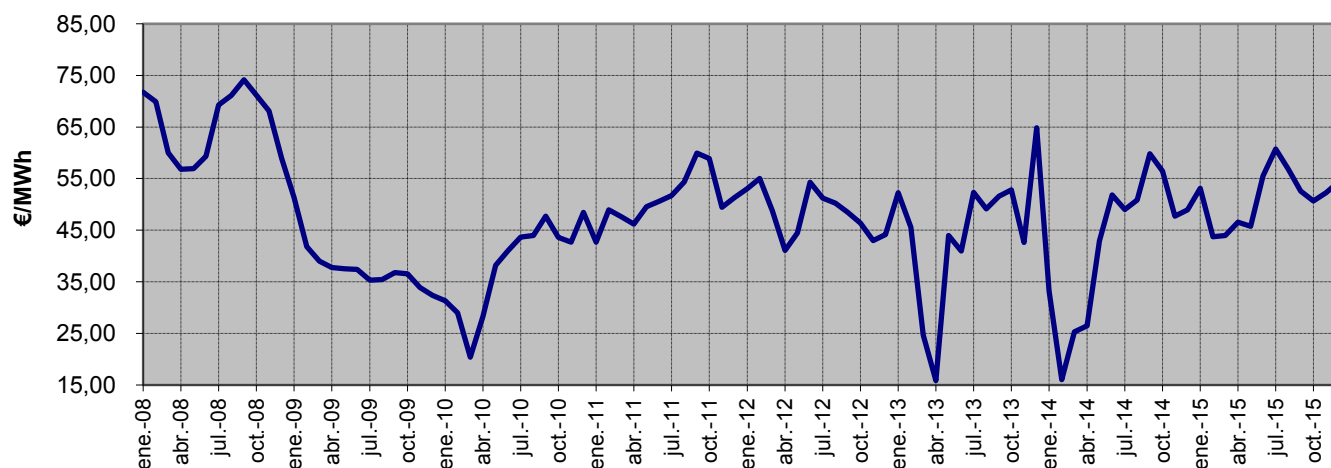

Fuente: OMEL, REE Y CNMC

Notas: (1) Para cada uno de los meses refleja el mínimo precio mensual del mercado diario registrado en el periodo 1998 - 2014  
 (2) Para cada uno de los meses refleja el máximo precio mensual del mercado diario registrado en el periodo 1998 - 2014

## 6.- Mercado de producción. España

### Impacto de los mercados intradiarios, procesos OS y restricciones técnicas en el precio final del mercado del conjunto de los agentes

En los últimos tres meses

| Mes    | €/MWh               |             |                        |       | Tasa de variación de los SS.CC |                                     |
|--------|---------------------|-------------|------------------------|-------|--------------------------------|-------------------------------------|
|        | Mercado Intradiario | Procesos OS | Restricciones técnicas | SS.CC | sobre el mes anterior          | sobre el mismo mes del año anterior |
| oct-15 | -0,015              | 1,041       | 3,343                  | 4,369 | 35%                            | -29%                                |
| nov-15 | 0,002               | 0,998       | 3,148                  | 4,148 | -5%                            | -32%                                |
| dic-15 | 0,002               | 1,015       | 2,239                  | 3,256 | -21%                           | -41%                                |

Entre enero 2013 y diciembre 2015

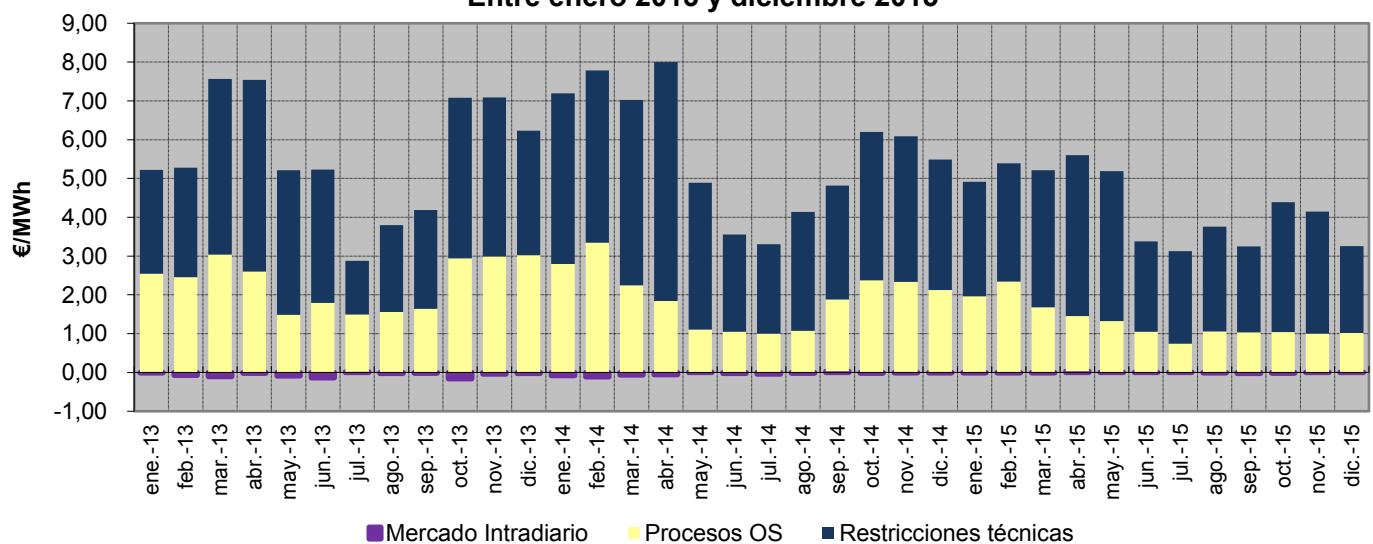

Porcentaje que suponen los SS.CC sobre el precio medio ponderado final del conjunto de los agentes. Enero 2013 - diciembre 2015

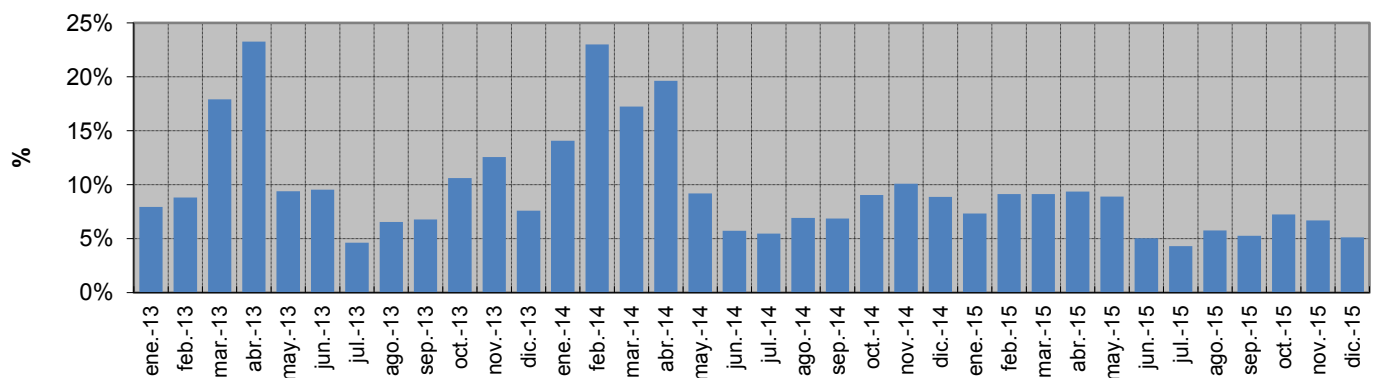



## 6.- Mercado de producción. España

### Evolución del precio medio final ponderado de los Comercializadores de Referencia <sup>(1) (2)</sup>

#### En los últimos tres meses

| Mes    | €/MWh | % de variación        |                                     |
|--------|-------|-----------------------|-------------------------------------|
|        |       | sobre el mes anterior | sobre el mismo mes del año anterior |
| oct-15 | 63,02 | -1,2%                 | -13,2%                              |
| nov-15 | 64,68 | 2,6%                  | 1,1%                                |
| dic-15 | 65,14 | 0,7%                  | 1,9%                                |

#### En los últimos tres años

| Año  | €/MWh | % variación sobre el año anterior |
|------|-------|-----------------------------------|
| 2013 | 61,48 | 26,7%                             |
| 2014 | 57,54 | -6,4%                             |
| 2015 | 65,85 | 14,4%                             |

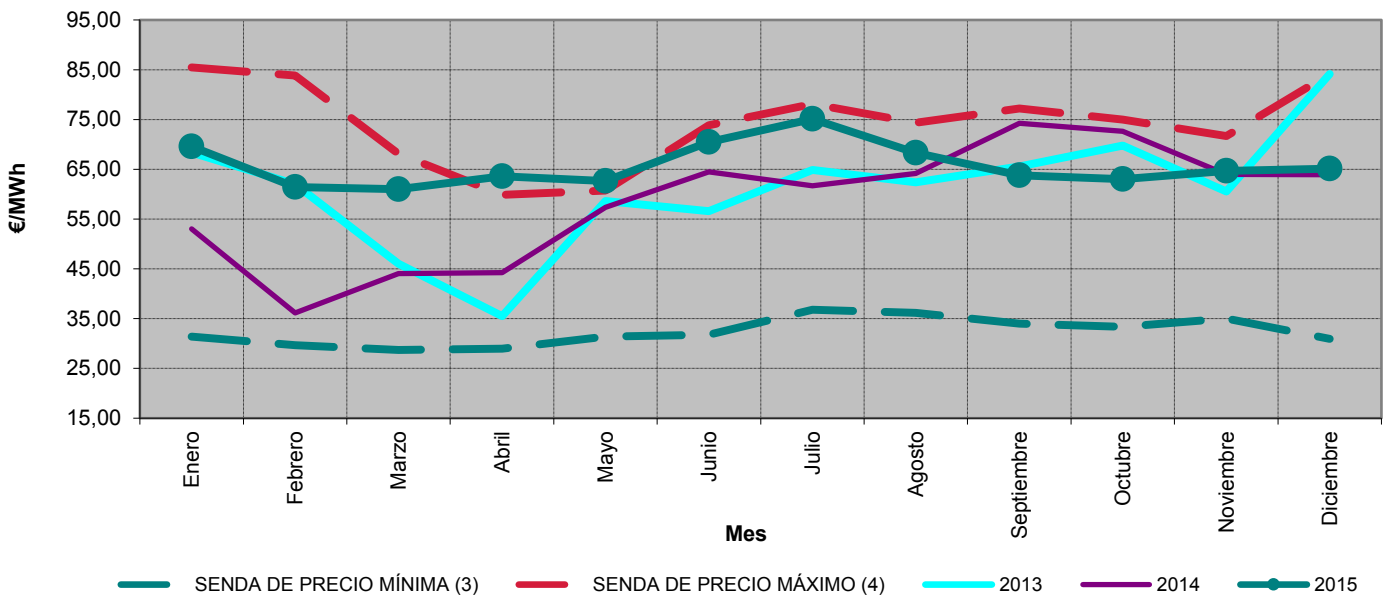

### Precios medios finales ponderados de distribuidores. Enero 2008 - diciembre 2015

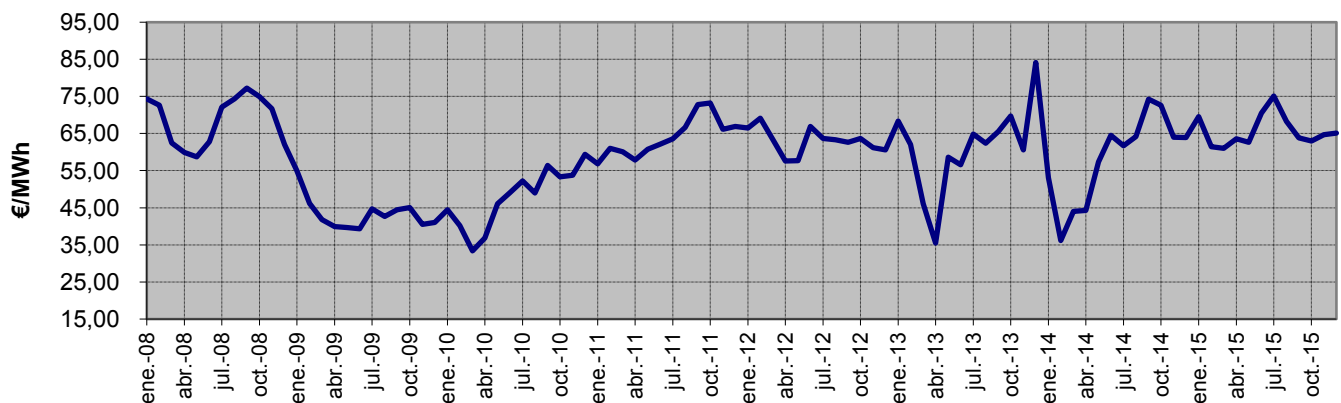

Fuente: OMEL, REE Y CNMC

- Notas:
- (1) Hasta junio de 2009 P.F.M. Distribuidoras, a partir de julio de 2009 P.F.M. Comercializadores de referencia
  - (2) A partir de enero de 2015, se incluye el coste del servicio de interrumpibilidad
  - (3) Para cada uno de los meses refleja el mínimo precio final registrado en el periodo 1998 - 2014
  - (4) Para cada uno de los meses refleja el máximo precio final registrado en el periodo 1998 - 2014

## 6.- Mercado de producción. España

### Evolución del precio medio final ponderado de comercializadoras en mercado libre <sup>(1)</sup>

#### En los últimos tres meses

| Mes    | €/MWh | % de variación        |                                     |
|--------|-------|-----------------------|-------------------------------------|
|        |       | sobre el mes anterior | sobre el mismo mes del año anterior |
| oct-15 | 59,96 | -1,6%                 | -11,4%                              |
| nov-15 | 61,75 | 3,0%                  | 3,7%                                |
| dic-15 | 63,46 | 2,8%                  | 3,4%                                |

#### En los últimos tres años

| Mes  | €/MWh | % variación sobre el año anterior |
|------|-------|-----------------------------------|
| 2013 | 56,97 | 17,4%                             |
| 2014 | 54,61 | -4,2%                             |
| 2015 | 62,52 | 14,5%                             |

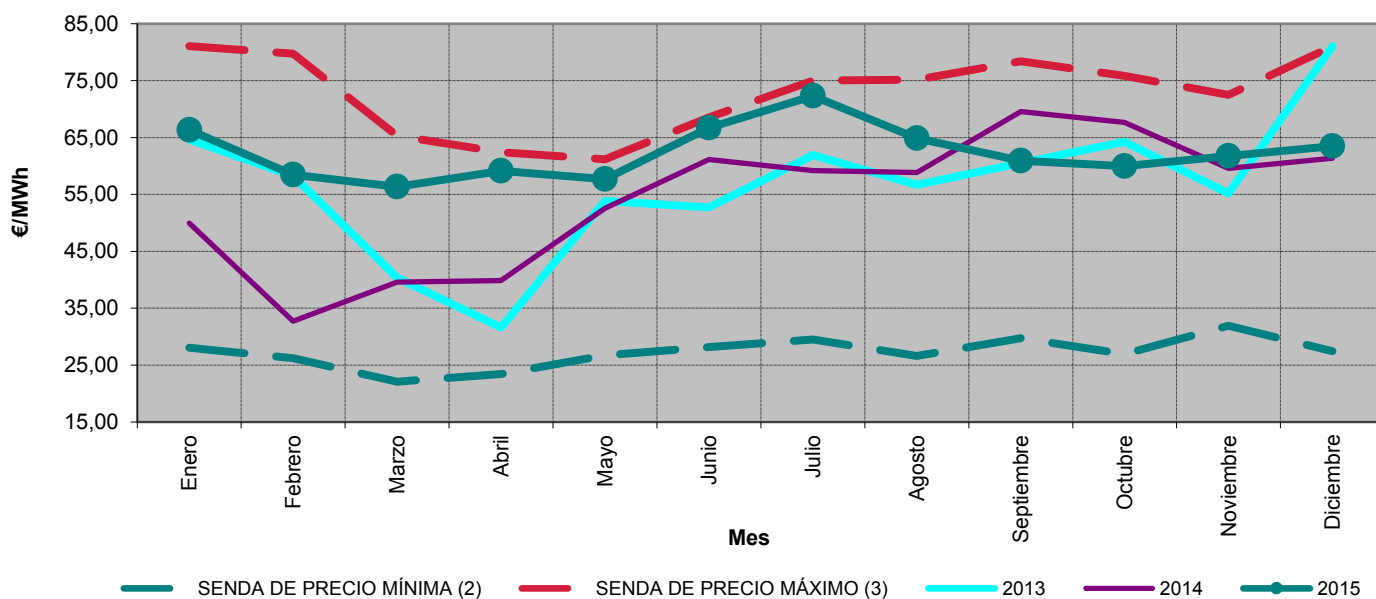

### Precios medios finales ponderados de clientes cualificados. Enero 2008 - diciembre 2015

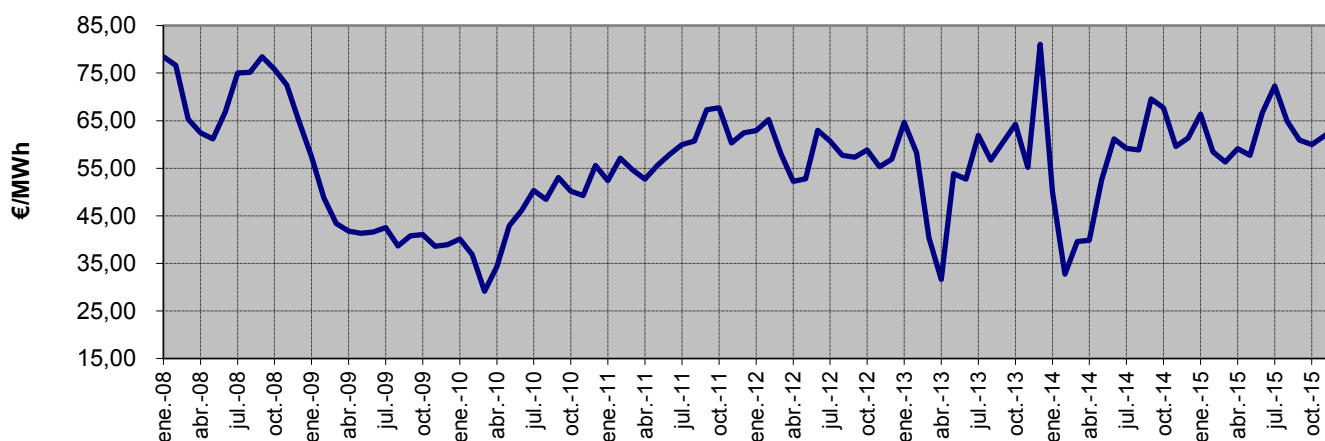

Fuente: OMEL, REE Y CNMC

Notas:

- (1) A partir de enero de 2015, se incluye el coste del servicio de interrumpibilidad
- (2) Para cada uno de los meses refleja el mínimo precio final registrado en el periodo 1998 - 2014
- (3) Para cada uno de los meses refleja el máximo precio final registrado en el periodo 1998 - 2014

## 6.- Mercado de producción. España

### Calendario de la discriminación horaria en tres periodos de baja tensión (3.0A) del RD 1164/2001. Zona Peninsular

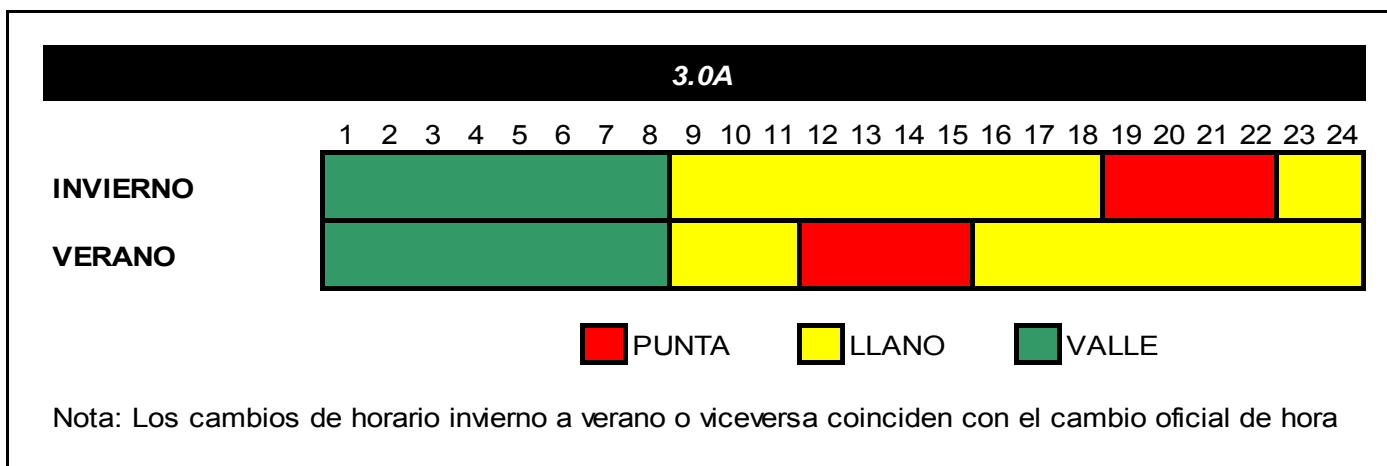

### Precio medio ponderado del mercado diario por periodo tarifario de la discriminación horaria en tres periodos de baja tensión del RD 1164/2001 (€/MWh) <sup>(1)</sup>

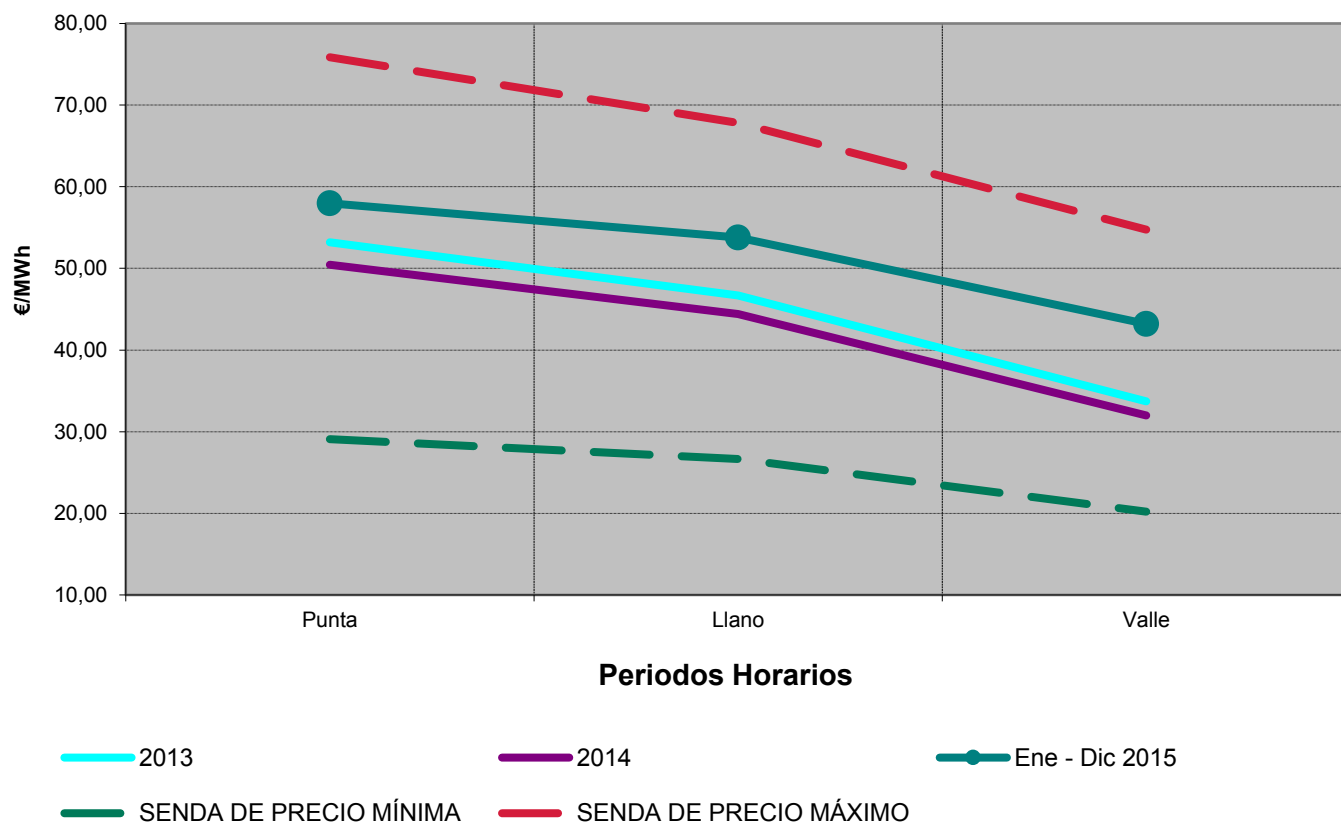

Fuente: OMEL, REE Y CNMC

Nota : (1) A partir del 2009 se aplica el calendario establecido en la Orden ITC/2794/2007 para la tarifa 3.0A

## 6.- Mercado de producción. España

### Calendario de la discriminación horaria en tres periodos de alta tensión (3.1A) del RD 1164/2001. Zona Peninsular

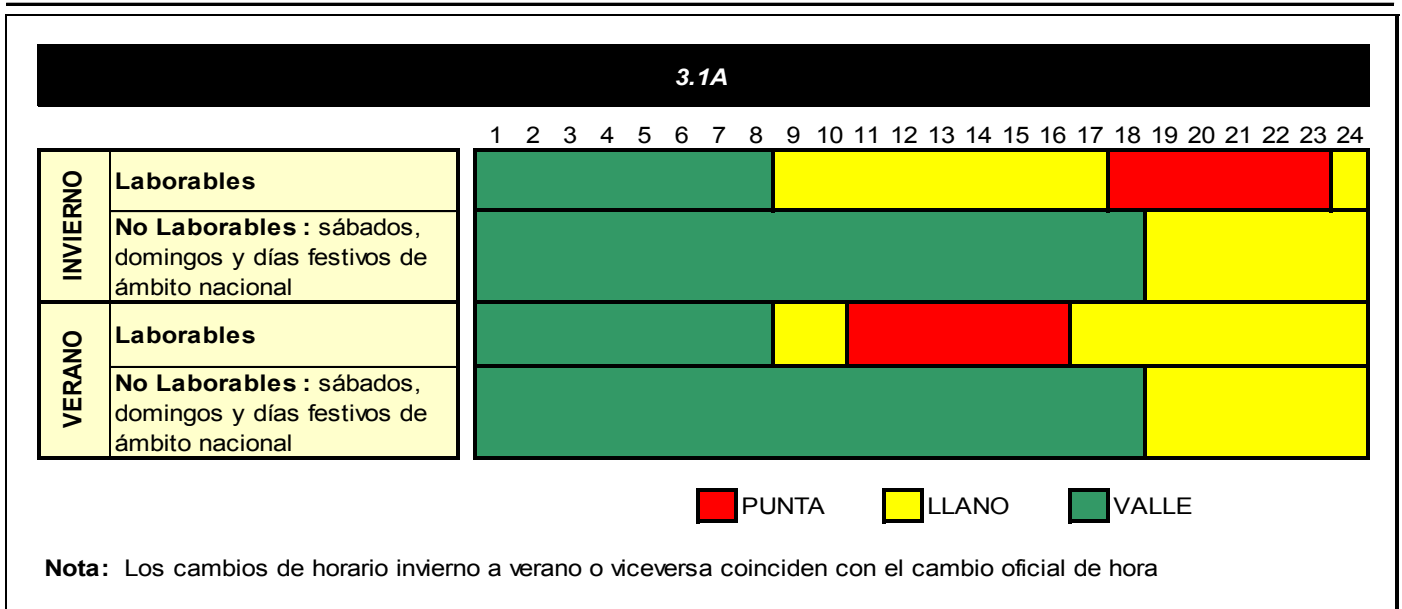

### Precio medio ponderado del mercado diario por periodo tarifario de la discriminación horaria en tres periodos de alta tensión del RD 1164/2001 (€/MWh) <sup>(1)</sup>

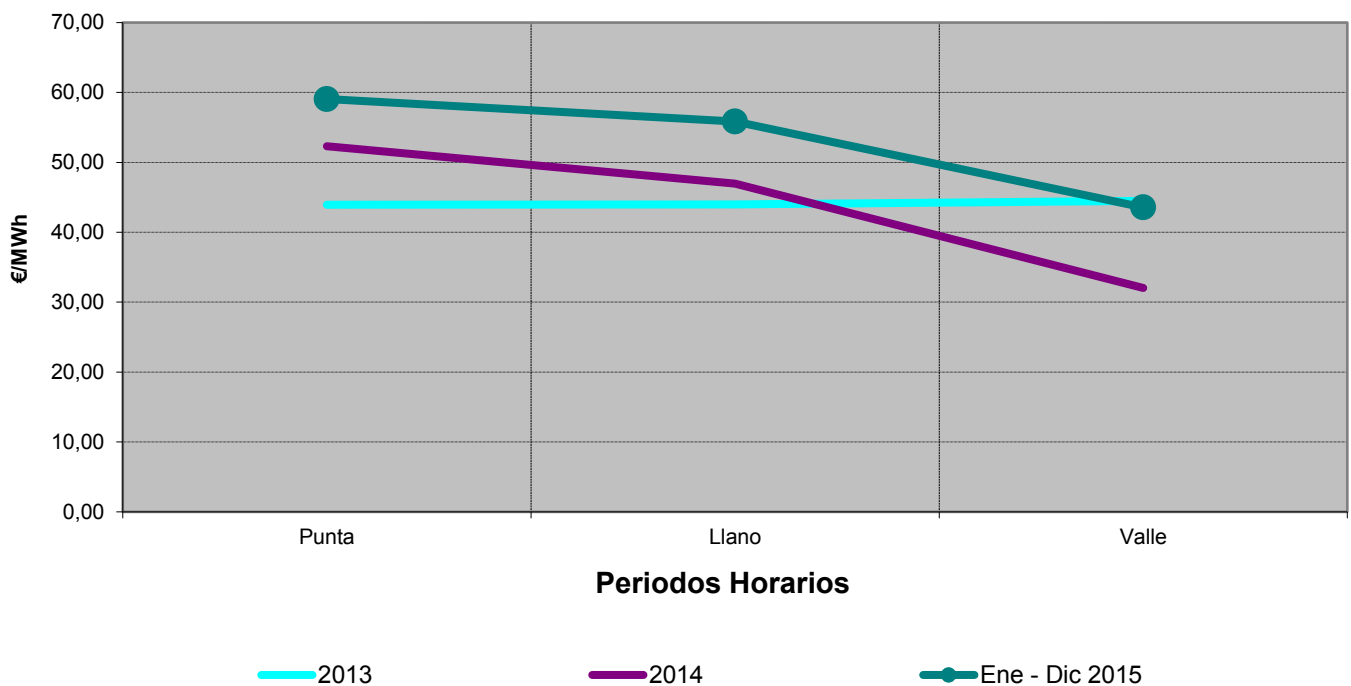

Fuente: OMEL, REE Y CNMC

Nota : (1) Información disponible a partir 2009, dado que hasta dicho año el calendario aplicable de la tarifa de acceso 3.0A y 3.1A era el mismo.

## 6.- Mercado de producción. España

### Calendario de la discriminación horaria en seis periodos del RD 1164/2001. Zona Peninsular

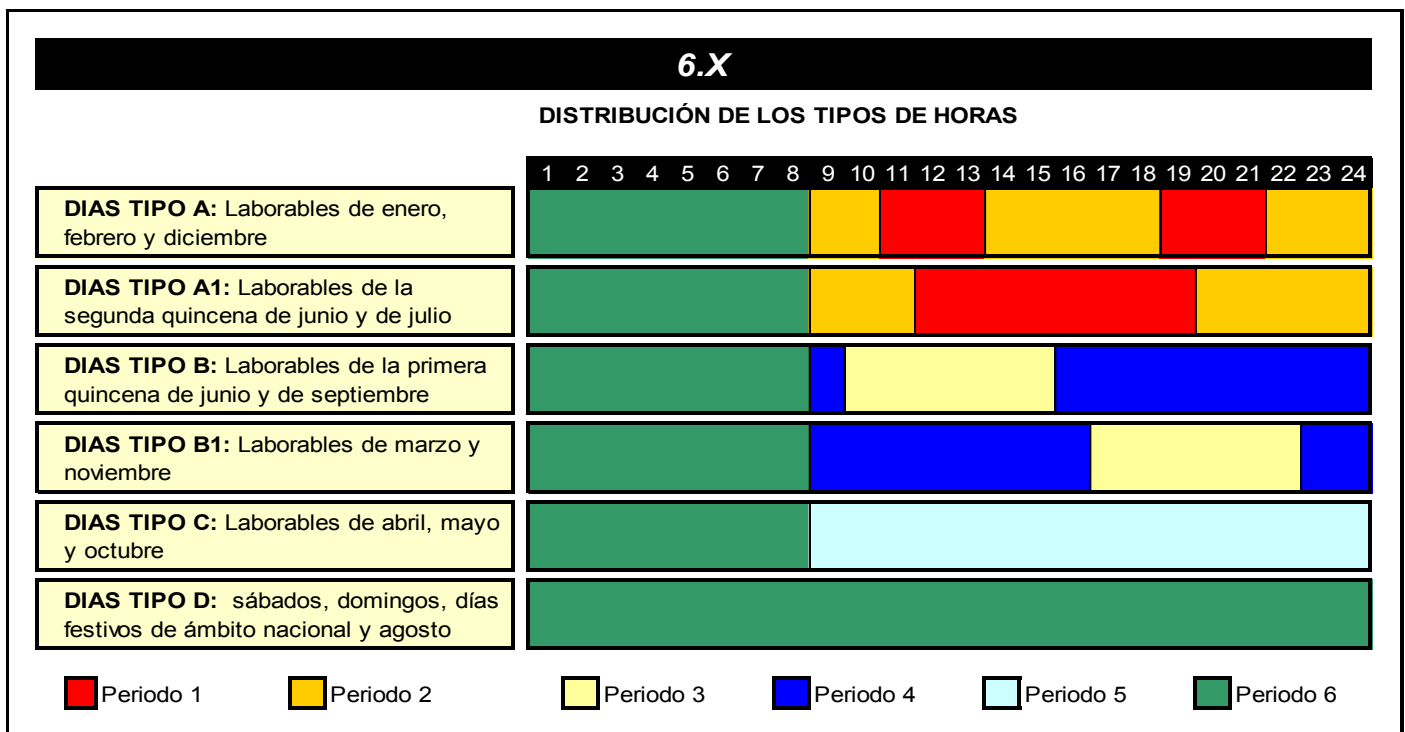

### Precio medio ponderado del mercado diario por periodo tarifario de la discriminación horaria en seis periodos del RD 1164/2001 (€/MWh)

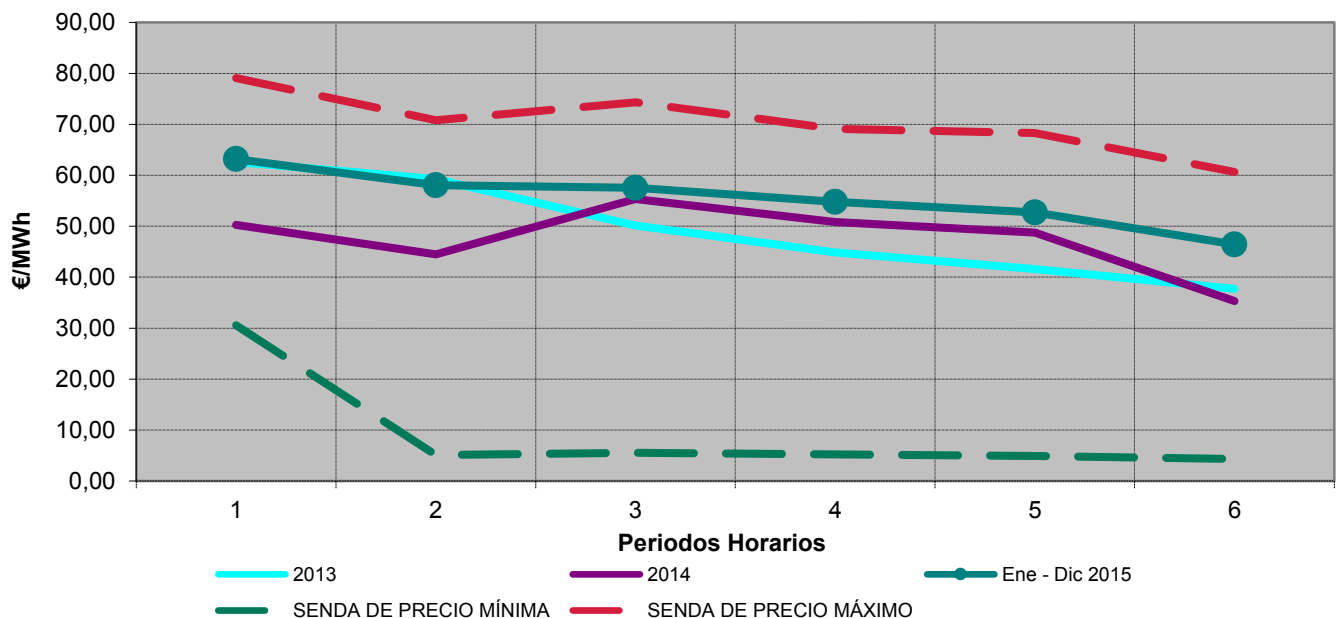

Fuente: OMEL, REE Y CNMC

## 7.- Mercado de producción. MIBEL

### Evolución del mercado de electricidad en los últimos tres meses

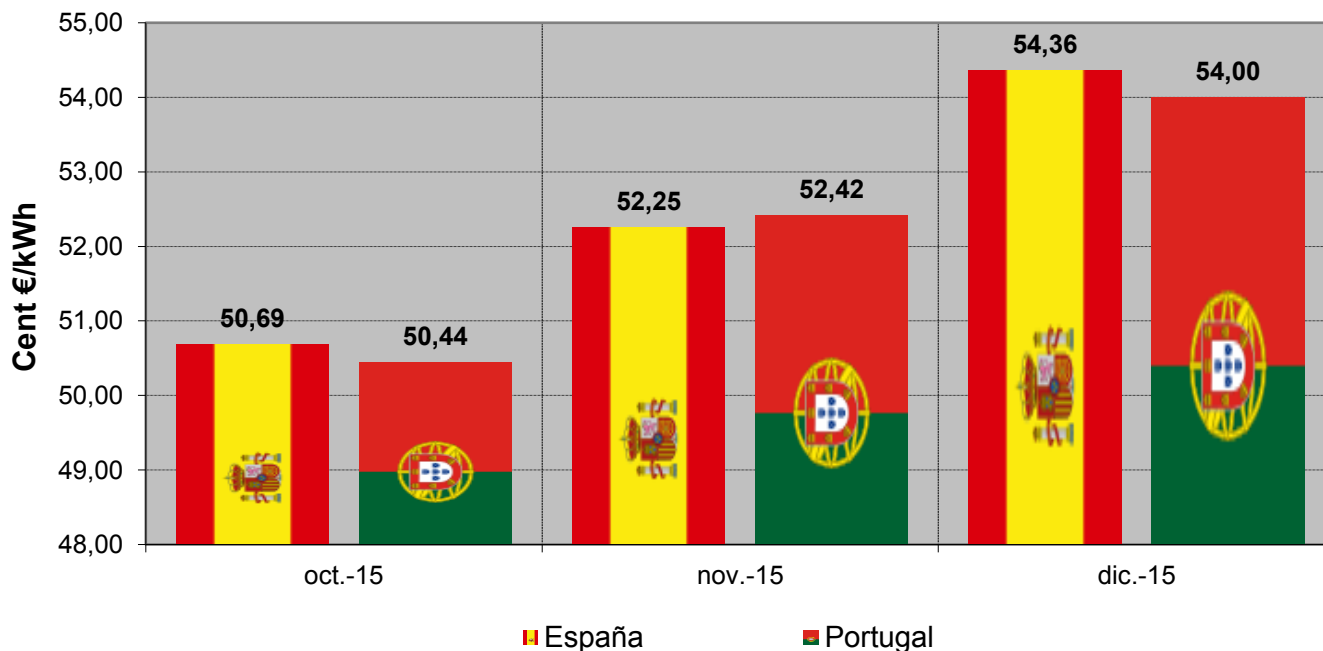

### Aplicación del "Market Splitting"

#### Nº de Horas

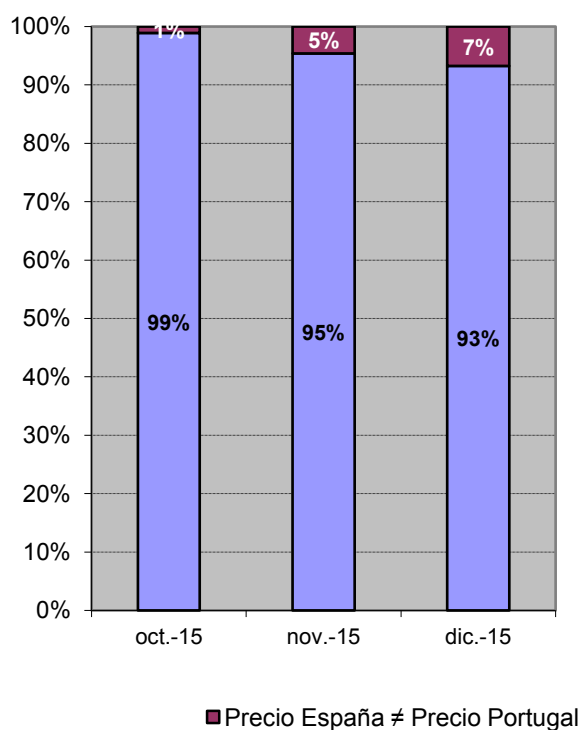

#### Energía

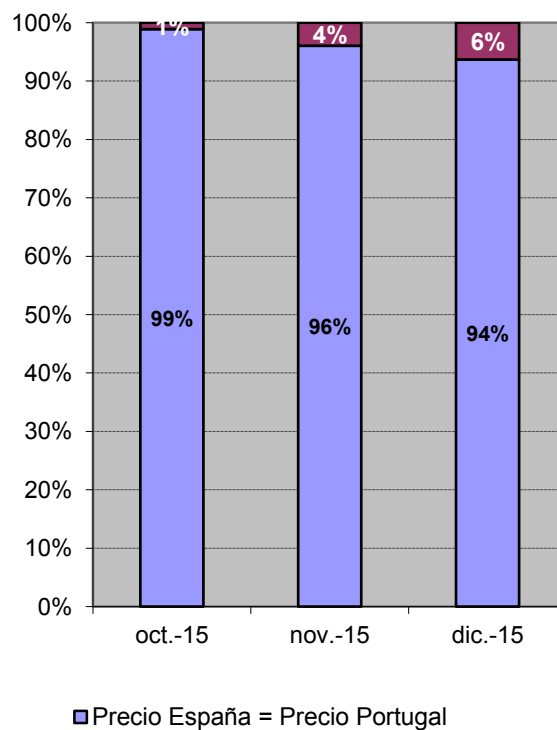

## 7.- Mercado de producción. MIBEL

Evolución del mercado de electricidad desde julio de 2007

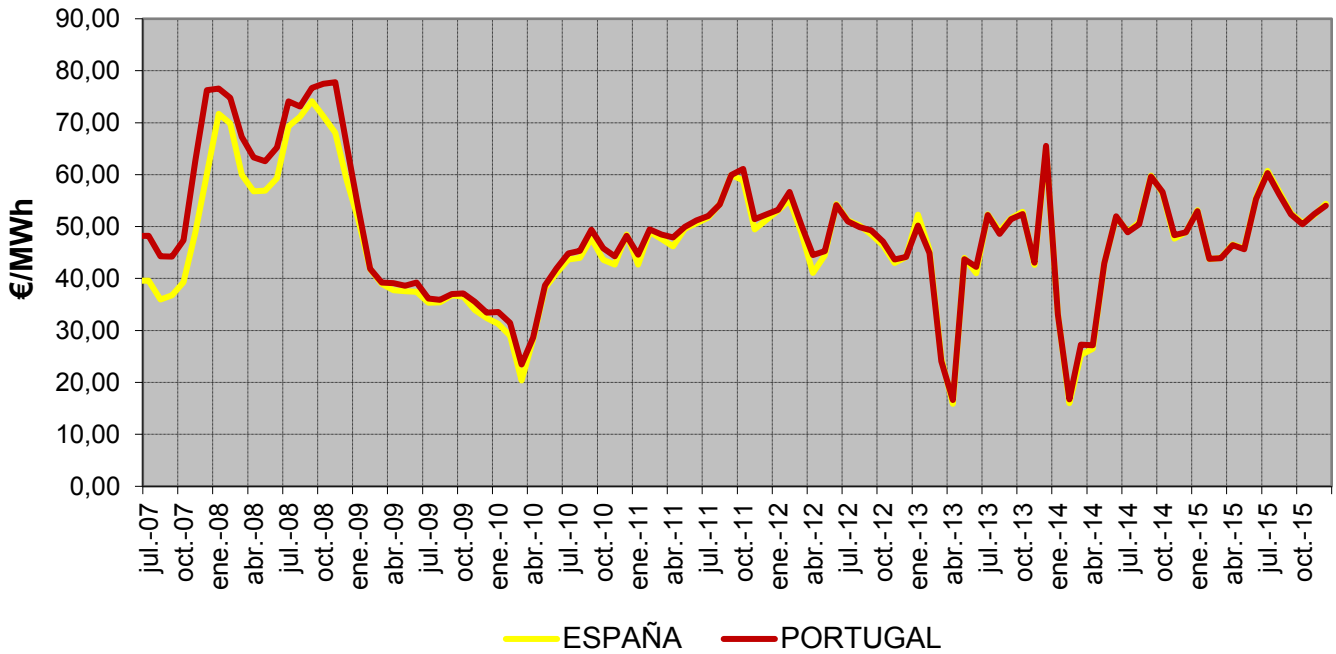

Diferencias de precios entre la zona portuguesa y española desde julio de 2007

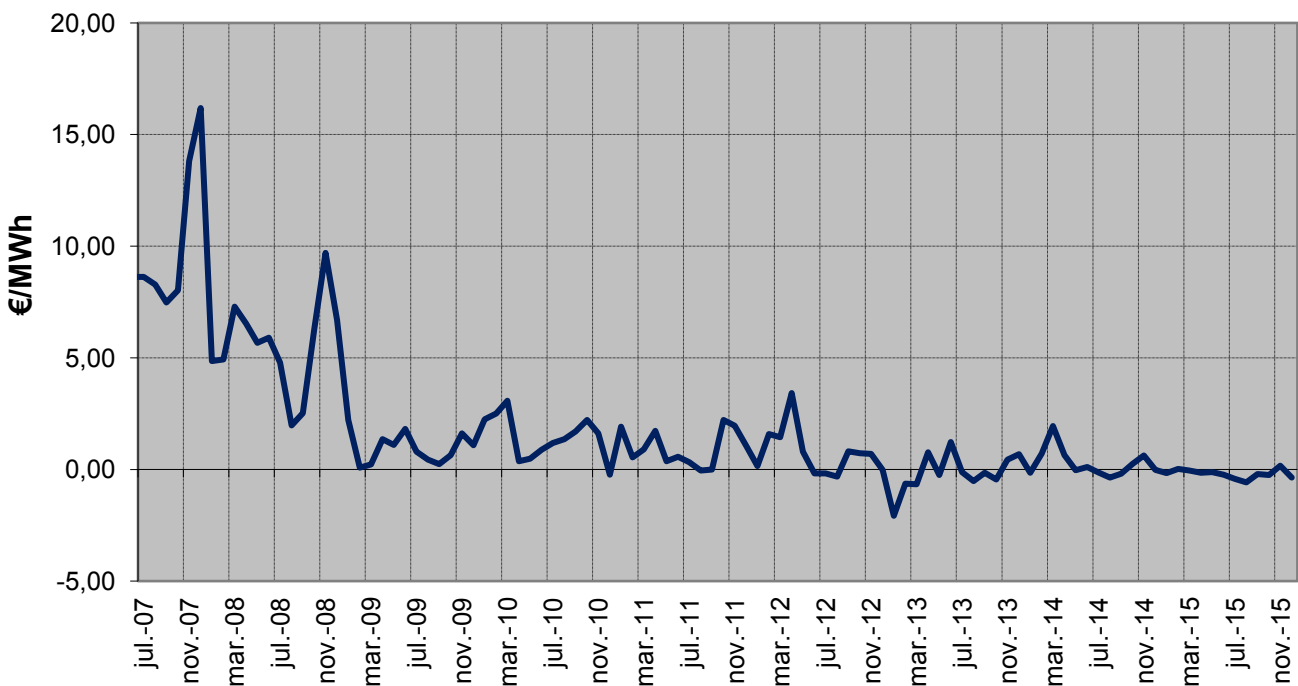

## **8. Facturación estimada por el suministro de electricidad del consumidor medio**

En la presente sección se estima la facturación por el suministro de electricidad, en adelante FSE, que hubiera tenido el consumidor medio (de cada tarifa de acceso), por la adquisición de la energía en el mercado spot.

*La FSE incluye los siguientes componentes de coste:*

- Facturación media de acceso por peaje, según la base de datos de liquidaciones eléctricas.
- Facturación media de los pagos por capacidad resultante de aplicar los precios unitarios del servicio de capacidad a la demanda en b.c por peaje de acceso.
- Facturación de la energía en el mercado spot resultante de aplicar el coste horario de energía en el mercado organizado para Comercializadoras en Mercado Libre y Consumidores Directos a Mercado Libre publicado en la página web de la CNMC, a la curva de carga horaria en b.c. del peaje correspondiente. A partir del 1 de enero de 2015 incluye el coste del Servicio de Interrumpibilidad.
- Facturación en concepto de financiación del Operador del Mercado Ibérico de Energía, Polo Español y del Operador del Sistema.

*La FSE no incluye impuestos, ni margen de comercialización*

A los efectos anteriores la curva de carga de cada grupo tarifario se ha confeccionado distribuyendo la demanda en consumo de cada periodo tarifario, entre las horas que componen dicho periodo tarifario, con la excepción de los consumidores de baja tensión, para los que se han considerado los perfiles finales publicados por REE en su página web.

Una vez obtenida la curva de carga de cada periodo tarifario, la curva de carga en b.c. se ha calculado aplicando las pérdidas estándares y lo establecido en la disposición adicional cuarta y transitoria séptima del Real Decreto 216/2014, a partir de su entrada en vigor.

La facturación de la electricidad de los consumidores que adquieren su energía a un comercializador libre es el resultado de la libre negociación entre las partes y depende de numerosos factores, tales como el nivel de tensión, potencia contratada, perfil de consumo, referencia de los mercados a plazo, etc... por lo que no tiene por qué coincidir con el mostrado en el presente apartado.



**8. Facturación estimada por el suministro de electricidad del consumidor medio**

Último mes disponible. Septiembre 2015

| Peaje                                 | c€/kWh           |                     |                         |             |              | Tasa de variación sobre el mismo mes del año anterior |                     |                     |           |             |
|---------------------------------------|------------------|---------------------|-------------------------|-------------|--------------|---|---------------------|---------------------|-----------|-------------|
|                                       | Tarifa de acceso | Pagos por capacidad | Coste de la energía (1) | Otros (2)   | Total        | Tarifa de acceso                                      | Pagos por capacidad | Coste de la energía | Otros (2) | Total       |
| <b>BT (&lt; 1 kV)</b>                 | <b>9,68</b>      | <b>0,63</b>         | <b>6,73</b>             | <b>0,02</b> | <b>17,06</b> | <b>0%</b>   | <b>-40%</b>         | <b>-11%</b>         | <b>0%</b> | <b>-7%</b>  |
| <b>Pc ≤ 10 kW</b>                     | <b>11,45</b>     | <b>0,64</b>         | <b>6,69</b>             | <b>0,02</b> | <b>18,80</b> | <b>1%</b>   | <b>-40%</b>         | <b>-11%</b>         | <b>0%</b> | <b>-6%</b>  |
| 2.0 A                                 | 11,94            | 0,68                | 6,72                    | 0,02        | 19,36        | 1%  | -40%                | -11%                | 0%        | -5%         |
| 2.0 DHA                               | 7,53             | 0,35                | 6,49                    | 0,02        | 14,38        | 3%  | -41%                | -10%                | 0%        | -5%         |
| 2.0 DHS                               | 4,20             | 0,28                | 6,39                    | 0,02        | 10,88        | 6%  | -38%                | -8%                 | 0%        | -5%         |
| <b>Pc ≤ 15 kW</b>                     | <b>10,70</b>     | <b>0,57</b>         | <b>6,64</b>             | <b>0,02</b> | <b>17,92</b> | <b>1%</b>   | <b>-40%</b>         | <b>-11%</b>         | <b>0%</b> | <b>-6%</b>  |
| 2.1 A                                 | 12,41            | 0,68                | 6,72                    | 0,02        | 19,82        | 1%  | -40%                | -11%                | 0%        | -5%         |
| 2.1 DHA                               | 7,03             | 0,33                | 6,47                    | 0,02        | 13,84        | 1%  | -40%                | -9%                 | 0%        | -6%         |
| 2.1 DHS                               | 7,19             | 0,32                | 6,49                    | 0,02        | 14,01        | 5%  | -37%                | -9%                 | 0%        | -3%         |
| <b>3.0 A (Pc &gt; 15 kW)</b>          | <b>6,53</b>      | <b>0,61</b>         | <b>6,81</b>             | <b>0,02</b> | <b>13,97</b> | <b>-2%</b>  | <b>-40%</b>         | <b>-11%</b>         | <b>0%</b> | <b>-9%</b>  |
| <b>AT 1 (≥ 1 kV y &lt; 36 kV)</b>     | <b>3,65</b>      | <b>0,18</b>         | <b>6,18</b>             | <b>0,01</b> | <b>10,03</b> | <b>-3%</b>  | <b>-41%</b>         | <b>-10%</b>         | <b>0%</b> | <b>-9%</b>  |
| 3.1 A                                 | 5,54             | 0,38                | 6,18                    | 0,01        | 12,12        | -1%   | -40%                | -10%                | 0%        | -8%         |
| 6.1                                   | 3,15             | 0,13                | 6,18                    | 0,01        | 9,47         | -3%   | -40%                | -10%                | 0%        | -9%         |
| <b>AT 2 (≥ 36 kV y &lt; 72,5 kV)</b>  | <b>1,48</b>      | <b>0,11</b>         | <b>6,02</b>             | <b>0,01</b> | <b>7,62</b>  | <b>-4%</b>  | <b>-40%</b>         | <b>-10%</b>         | <b>0%</b> | <b>-10%</b> |
| <b>AT 3 (≥ 72,5 kV y &lt; 145 kV)</b> | <b>1,18</b>      | <b>0,10</b>         | <b>5,91</b>             | <b>0,01</b> | <b>7,20</b>  | <b>0%</b>   | <b>-40%</b>         | <b>-10%</b>         | <b>0%</b> | <b>-9%</b>  |
| <b>AT 4 (≥ 145 kV)</b>                | <b>0,83</b>      | <b>0,10</b>         | <b>5,81</b>             | <b>0,01</b> | <b>6,75</b>  | <b>-2%</b>  | <b>-40%</b>         | <b>-10%</b>         | <b>0%</b> | <b>-10%</b> |
| <b>Total</b>                          | <b>5,66</b>      | <b>0,36</b>         | <b>6,35</b>             | <b>0,01</b> | <b>12,38</b> | <b>-2%</b>  | <b>-41%</b>         | <b>-11%</b>         | <b>0%</b> | <b>-8%</b>  |

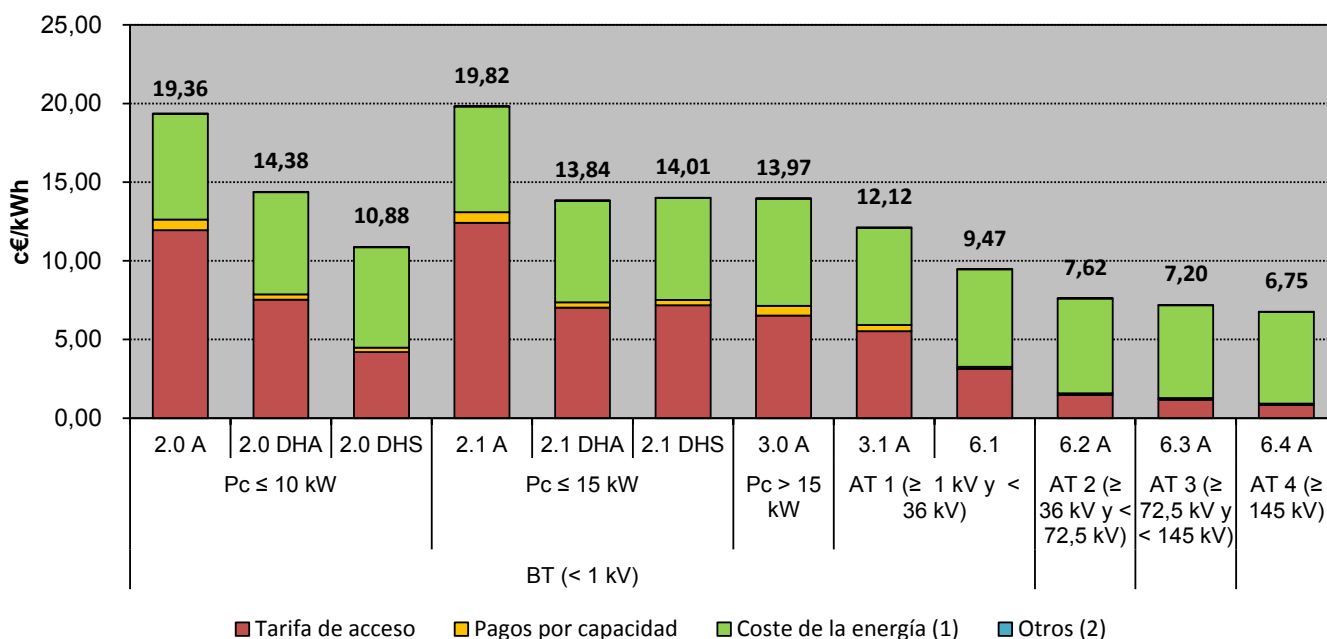

Fuente: CNMC (SINCRO, liquidación 11 de 2015), OMEL y REE.

Nota: No incluye impuestos, ni margen de comercialización

(1) Incluye los pagos correspondientes a la financiación del Servicio de Interrumpibilidad

(2) Otros, incluye importes destinados a la financiación del Operador del Mercado Ibérico de Energía, Polo Español y del Operador del Sistema

**8. Facturación estimada por el suministro de electricidad del consumidor medio**
**Distribución del coste medio por componente**

| Peaje                                 | Septiembre 2015  |                     |                         |           |             | Septiembre 2014  |                     |                     |           |             |
|---------------------------------------|------------------|---------------------|-------------------------|-----------|-------------|------------------|---------------------|---------------------|-----------|-------------|
|                                       | Tarifa de acceso | Pagos por capacidad | Coste de la energía (1) | Otros (2) | Total       | Tarifa de acceso | Pagos por capacidad | Coste de la energía | Otros (2) | Total       |
| <b>BT (&lt; 1 kV)</b>                 | <b>57%</b>       | <b>4%</b>           | <b>39%</b>              | <b>0%</b> | <b>100%</b> | <b>53%</b>       | <b>6%</b>           | <b>41%</b>          | <b>0%</b> | <b>100%</b> |
| <b>Pc ≤ 10 kW</b>                     | <b>61%</b>       | <b>3%</b>           | <b>36%</b>              | <b>0%</b> | <b>100%</b> | <b>57%</b>       | <b>5%</b>           | <b>38%</b>          | <b>0%</b> | <b>100%</b> |
| 2.0 A                                 | 62%              | 4%                  | 35%                     | 0%        | 100%        | 58%              | 6%                  | 37%                 | 0%        | 100%        |
| 2.0 DHA                               | 52%              | 2%                  | 45%                     | 0%        | 100%        | 48%              | 4%                  | 48%                 | 0%        | 100%        |
| 2.0 DHS                               | 39%              | 3%                  | 59%                     | 0%        | 100%        | 35%              | 4%                  | 61%                 | 0%        | 100%        |
| <b>Pc ≤ 15 kW</b>                     | <b>60%</b>       | <b>3%</b>           | <b>37%</b>              | <b>0%</b> | <b>100%</b> | <b>56%</b>       | <b>5%</b>           | <b>39%</b>          | <b>0%</b> | <b>100%</b> |
| 2.1 A                                 | 63%              | 3%                  | 34%                     | 0%        | 100%        | 58%              | 5%                  | 36%                 | 0%        | 100%        |
| 2.1 DHA                               | 51%              | 2%                  | 47%                     | 0%        | 100%        | 48%              | 4%                  | 49%                 | 0%        | 100%        |
| 2.1 DHS                               | 51%              | 2%                  | 46%                     | 0%        | 100%        | 47%              | 3%                  | 49%                 | 0%        | 100%        |
| <b>3.0 A (Pc &gt; 15 kW)</b>          | <b>47%</b>       | <b>4%</b>           | <b>49%</b>              | <b>0%</b> | <b>100%</b> | <b>43%</b>       | <b>7%</b>           | <b>50%</b>          | <b>0%</b> | <b>100%</b> |
| <b>AT 1 (≥ 1 kV y &lt; 36 kV)</b>     | <b>36%</b>       | <b>2%</b>           | <b>62%</b>              | <b>0%</b> | <b>100%</b> | <b>34%</b>       | <b>3%</b>           | <b>63%</b>          | <b>0%</b> | <b>100%</b> |
| 3.1 A                                 | 46%              | 3%                  | 51%                     | 0%        | 100%        | 43%              | 5%                  | 53%                 | 0%        | 100%        |
| 6.1                                   | 33%              | 1%                  | 65%                     | 0%        | 100%        | 31%              | 2%                  | 66%                 | 0%        | 100%        |
| <b>AT 2 (≥ 36 kV y &lt; 72,5 kV)</b>  | <b>19%</b>       | <b>1%</b>           | <b>79%</b>              | <b>0%</b> | <b>100%</b> | <b>18%</b>       | <b>2%</b>           | <b>79%</b>          | <b>0%</b> | <b>100%</b> |
| <b>AT 3 (≥ 72,5 kV y &lt; 145 kV)</b> | <b>16%</b>       | <b>1%</b>           | <b>82%</b>              | <b>0%</b> | <b>100%</b> | <b>15%</b>       | <b>2%</b>           | <b>83%</b>          | <b>0%</b> | <b>100%</b> |
| <b>AT 4 (≥ 145 kV)</b>                | <b>12%</b>       | <b>1%</b>           | <b>86%</b>              | <b>0%</b> | <b>100%</b> | <b>11%</b>       | <b>2%</b>           | <b>86%</b>          | <b>0%</b> | <b>100%</b> |
| <b>Total</b>                          | <b>46%</b>       | <b>3%</b>           | <b>51%</b>              | <b>0%</b> | <b>100%</b> | <b>43%</b>       | <b>4%</b>           | <b>53%</b>          | <b>0%</b> | <b>100%</b> |

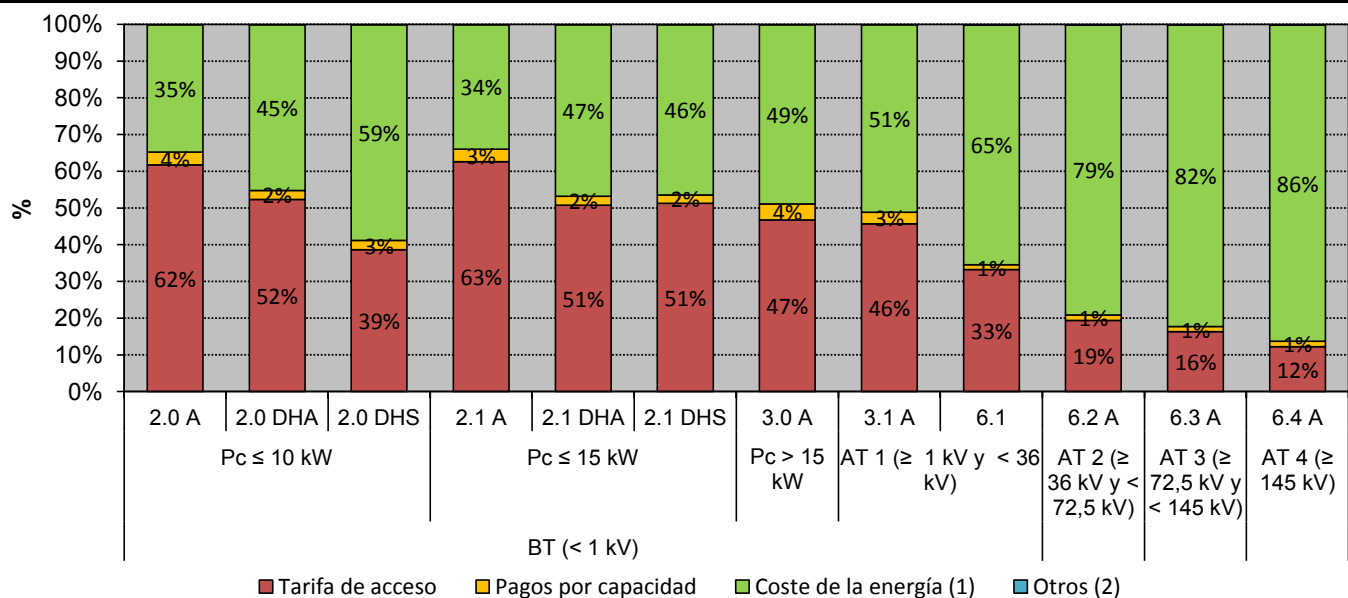
**Distribución del coste medio por componente. Septiembre 2015**

Fuente: CNMC (SINCRO, liquidación 11 de 2015), OMEL y REE.

Nota: No incluye impuestos, ni margen de comercialización

(1) Incluye los pagos correspondientes a la financiación del Servicio de Interrumpibilidad

(2) Otros, incluye importes destinados a la financiación del Operador del Mercado Ibérico de Energía, Polo Español y del Operador del Sistema

**8. Facturación estimada por el suministro de electricidad del consumidor medio**
**Últimos 12 meses. Oct 2014 - sep 2015**

| Peaje                                 | c€/kWh           |                     |                         |             |              | Tasa de variación sobre el mismo mes del año anterior |                     |                     |            |            |
|---------------------------------------|------------------|---------------------|-------------------------|-------------|--------------|---|---------------------|---------------------|------------|------------|
|                                       | Tarifa de acceso | Pagos por capacidad | Coste de la energía (1) | Otros (2)   | Total        | Tarifa de acceso                                      | Pagos por capacidad | Coste de la energía | Otros (2)  | Total      |
| <b>BT (&lt; 1 kV)</b>                 | <b>9,29</b>      | <b>0,99</b>         | <b>6,83</b>             | <b>0,02</b> | <b>17,13</b> | <b>-2%</b>  | <b>-4%</b>          | <b>18%</b>          | <b>14%</b> | <b>5%</b>  |
| <b>Pc ≤ 10 kW</b>                     | <b>10,57</b>     | <b>1,02</b>         | <b>6,80</b>             | <b>0,02</b> | <b>18,40</b> | <b>-1%</b>  | <b>-4%</b>          | <b>18%</b>          | <b>15%</b> | <b>5%</b>  |
| 2.0 A                                 | 11,19            | 1,09                | 6,85                    | 0,02        | 19,15        | -1%   | -3%                 | 17%                 | 15%        | 5%         |
| 2.0 DHA                               | 6,00             | 0,51                | 6,42                    | 0,02        | 12,94        | 4%  | -2%                 | 22%                 | 17%        | 12%        |
| 2.0 DHS                               | 4,13             | 0,47                | 6,37                    | 0,02        | 10,99        | -1%   | 0%                  | 21%                 | 11%        | 10%        |
| <b>Pc ≤ 15 kW</b>                     | <b>10,35</b>     | <b>0,89</b>         | <b>6,73</b>             | <b>0,02</b> | <b>17,98</b> | <b>1%</b>   | <b>-4%</b>          | <b>18%</b>          | <b>14%</b> | <b>6%</b>  |
| 2.1 A                                 | 12,21            | 1,08                | 6,86                    | 0,02        | 20,16        | 1%  | -4%                 | 17%                 | 14%        | 5%         |
| 2.1 DHA                               | 6,61             | 0,51                | 6,46                    | 0,02        | 13,60        | 1%  | -2%                 | 20%                 | 16%        | 9%         |
| 2.1 DHS                               | 7,07             | 0,52                | 6,55                    | 0,02        | 14,15        | -2%   | 1%                  | 17%                 | 11%        | 6%         |
| <b>3.0 A (Pc &gt; 15 kW)</b>          | <b>6,60</b>      | <b>0,96</b>         | <b>6,91</b>             | <b>0,02</b> | <b>14,48</b> | <b>-5%</b>  | <b>-5%</b>          | <b>17%</b>          | <b>13%</b> | <b>4%</b>  |
| <b>AT 1 (≥ 1 kV y &lt; 36 kV)</b>     | <b>3,98</b>      | <b>0,37</b>         | <b>6,19</b>             | <b>0,01</b> | <b>10,55</b> | <b>-4%</b>  | <b>-2%</b>          | <b>17%</b>          | <b>11%</b> | <b>8%</b>  |
| 3.1 A                                 | 5,61             | 0,58                | 6,21                    | 0,01        | 12,41        | -3%   | -6%                 | 17%                 | 11%        | 6%         |
| 6.1                                   | 3,53             | 0,31                | 6,19                    | 0,01        | 10,04        | -4%   | 0%                  | 17%                 | 11%        | 8%         |
| <b>AT 2 (≥ 36 kV y &lt; 72,5 kV)</b>  | <b>1,64</b>      | <b>0,26</b>         | <b>5,97</b>             | <b>0,01</b> | <b>7,89</b>  | <b>-1%</b>  | <b>-1%</b>          | <b>18%</b>          | <b>11%</b> | <b>13%</b> |
| <b>AT 3 (≥ 72,5 kV y &lt; 145 kV)</b> | <b>1,31</b>      | <b>0,23</b>         | <b>5,84</b>             | <b>0,01</b> | <b>7,40</b>  | <b>-1%</b>  | <b>2%</b>           | <b>17%</b>          | <b>10%</b> | <b>13%</b> |
| <b>AT 4 (≥ 145 kV)</b>                | <b>0,89</b>      | <b>0,23</b>         | <b>5,72</b>             | <b>0,01</b> | <b>6,84</b>  | <b>-1%</b>  | <b>1%</b>           | <b>18%</b>          | <b>10%</b> | <b>14%</b> |
| <b>Total</b>                          | <b>5,83</b>      | <b>0,63</b>         | <b>6,41</b>             | <b>0,01</b> | <b>12,87</b> | <b>-3%</b>  | <b>-4%</b>          | <b>17%</b>          | <b>12%</b> | <b>6%</b>  |

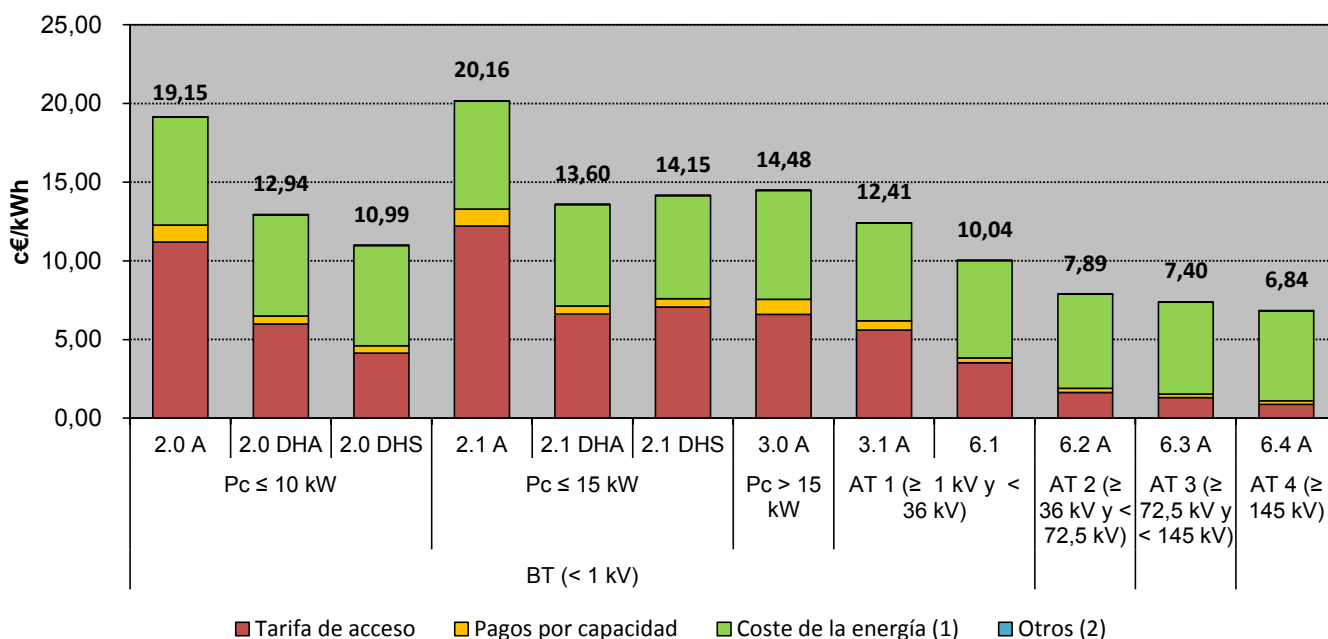

Fuente: CNMC (SINCRO, liquidación 11 de 2015), OMEL y REE.

Nota: No incluye impuestos, ni margen de comercialización

(1) Incluye los pagos correspondientes a la financiación del Servicio de Interrumpibilidad

(2) Otros, incluye importes destinados a la financiación del Operador del Mercado Ibérico de Energía, Polo Español y del Operador del Sistema

**8. Facturación estimada por el suministro de electricidad del consumidor medio**
**Distribución del coste medio por componente**

| Peaje                                 | Oct 2014 - sep 2015 |                     |                         |           |             | Oct 2013 - sep 2014 |                     |                     |           |             |
|---------------------------------------|---------------------|---------------------|-------------------------|-----------|-------------|---------------------|---------------------|---------------------|-----------|-------------|
|                                       | Tarifa de acceso    | Pagos por capacidad | Coste de la energía (1) | Otros (2) | Total       | Tarifa de acceso    | Pagos por capacidad | Coste de la energía | Otros (2) | Total       |
| <b>BT (&lt; 1 kV)</b>                 | <b>54%</b>          | <b>6%</b>           | <b>40%</b>              | <b>0%</b> | <b>100%</b> | <b>58%</b>          | <b>6%</b>           | <b>36%</b>          | <b>0%</b> | <b>100%</b> |
| <b>Pc ≤ 10 kW</b>                     | <b>57%</b>          | <b>6%</b>           | <b>37%</b>              | <b>0%</b> | <b>100%</b> | <b>61%</b>          | <b>6%</b>           | <b>33%</b>          | <b>0%</b> | <b>100%</b> |
| 2.0 A                                 | 58%                 | 6%                  | 36%                     | 0%        | 100%        | 62%                 | 6%                  | 32%                 | 0%        | 100%        |
| 2.0 DHA                               | 46%                 | 4%                  | 50%                     | 0%        | 100%        | 50%                 | 4%                  | 46%                 | 0%        | 100%        |
| 2.0 DHS                               | 38%                 | 4%                  | 58%                     | 0%        | 100%        | 42%                 | 5%                  | 53%                 | 0%        | 100%        |
| <b>Pc ≤ 15 kW</b>                     | <b>58%</b>          | <b>5%</b>           | <b>37%</b>              | <b>0%</b> | <b>100%</b> | <b>61%</b>          | <b>5%</b>           | <b>34%</b>          | <b>0%</b> | <b>100%</b> |
| 2.1 A                                 | 61%                 | 5%                  | 34%                     | 0%        | 100%        | 63%                 | 6%                  | 31%                 | 0%        | 100%        |
| 2.1 DHA                               | 49%                 | 4%                  | 47%                     | 0%        | 100%        | 53%                 | 4%                  | 43%                 | 0%        | 100%        |
| 2.1 DHS                               | 50%                 | 4%                  | 46%                     | 0%        | 100%        | 54%                 | 4%                  | 42%                 | 0%        | 100%        |
| <b>3.0 A (Pc &gt; 15 kW)</b>          | <b>46%</b>          | <b>7%</b>           | <b>48%</b>              | <b>0%</b> | <b>100%</b> | <b>50%</b>          | <b>7%</b>           | <b>43%</b>          | <b>0%</b> | <b>100%</b> |
| <b>AT 1 (≥ 1 kV y &lt; 36 kV)</b>     | <b>38%</b>          | <b>3%</b>           | <b>59%</b>              | <b>0%</b> | <b>100%</b> | <b>42%</b>          | <b>4%</b>           | <b>54%</b>          | <b>0%</b> | <b>100%</b> |
| 3.1 A                                 | 45%                 | 5%                  | 50%                     | 0%        | 100%        | 49%                 | 5%                  | 45%                 | 0%        | 100%        |
| 6.1                                   | 35%                 | 3%                  | 62%                     | 0%        | 100%        | 40%                 | 3%                  | 57%                 | 0%        | 100%        |
| <b>AT 2 (≥ 36 kV y &lt; 72,5 kV)</b>  | <b>21%</b>          | <b>3%</b>           | <b>76%</b>              | <b>0%</b> | <b>100%</b> | <b>24%</b>          | <b>4%</b>           | <b>73%</b>          | <b>0%</b> | <b>100%</b> |
| <b>AT 3 (≥ 72,5 kV y &lt; 145 kV)</b> | <b>18%</b>          | <b>3%</b>           | <b>79%</b>              | <b>0%</b> | <b>100%</b> | <b>20%</b>          | <b>3%</b>           | <b>76%</b>          | <b>0%</b> | <b>100%</b> |
| <b>AT 4 (≥ 145 kV)</b>                | <b>13%</b>          | <b>3%</b>           | <b>84%</b>              | <b>0%</b> | <b>100%</b> | <b>15%</b>          | <b>4%</b>           | <b>81%</b>          | <b>0%</b> | <b>100%</b> |
| <b>Total</b>                          | <b>45%</b>          | <b>5%</b>           | <b>50%</b>              | <b>0%</b> | <b>100%</b> | <b>49%</b>          | <b>5%</b>           | <b>45%</b>          | <b>0%</b> | <b>100%</b> |

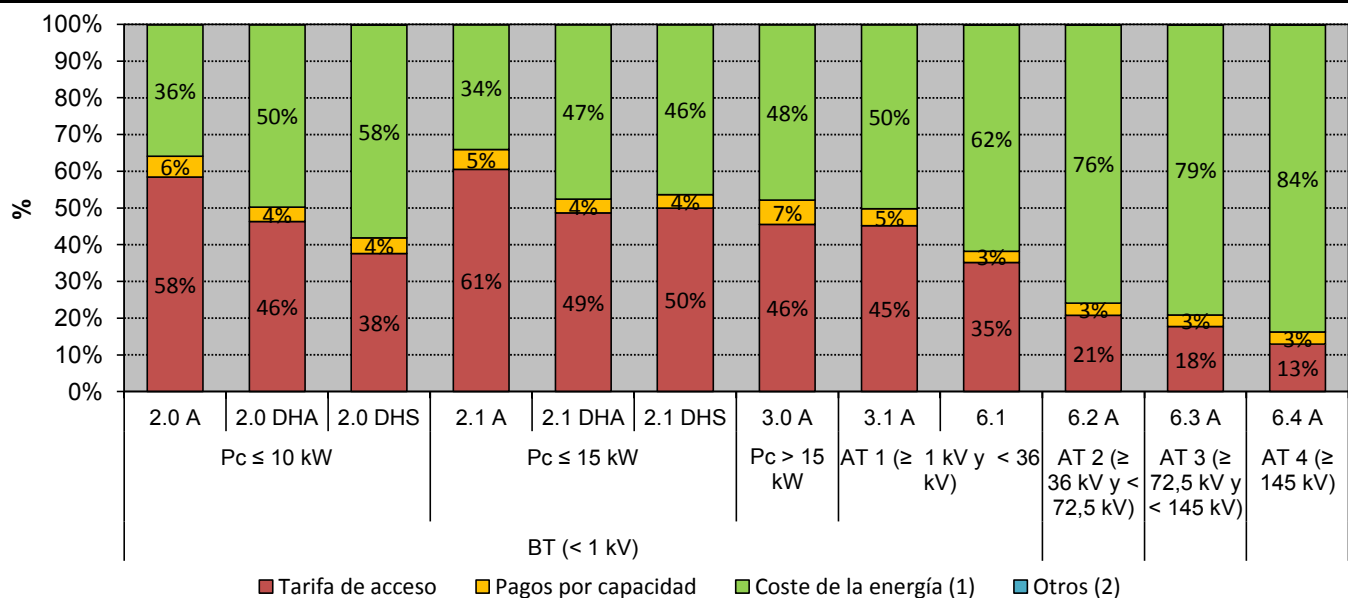
**Distribución del coste medio por componente. Oct 2014 - sep 2015**

Fuente: CNMC (SINCRO, liquidación 11 de 2015), OMEL y REE.

Nota: No incluye impuestos, ni margen de comercialización

(1) Incluye los pagos correspondientes a la financiación del Servicio de Interrumpibilidad

(2) Otros, incluye importes destinados a la financiación del Operador del Mercado Ibérico de Energía, Polo Español y del Operador del Sistema

### 8. Facturación estimada por el suministro de electricidad del consumidor medio

Coste medio de la electricidad durante los doce meses anteriores a cada fecha para los consumidores conectados a redes de baja tensión ( $\leq 1$  kV) <sup>(1)</sup>

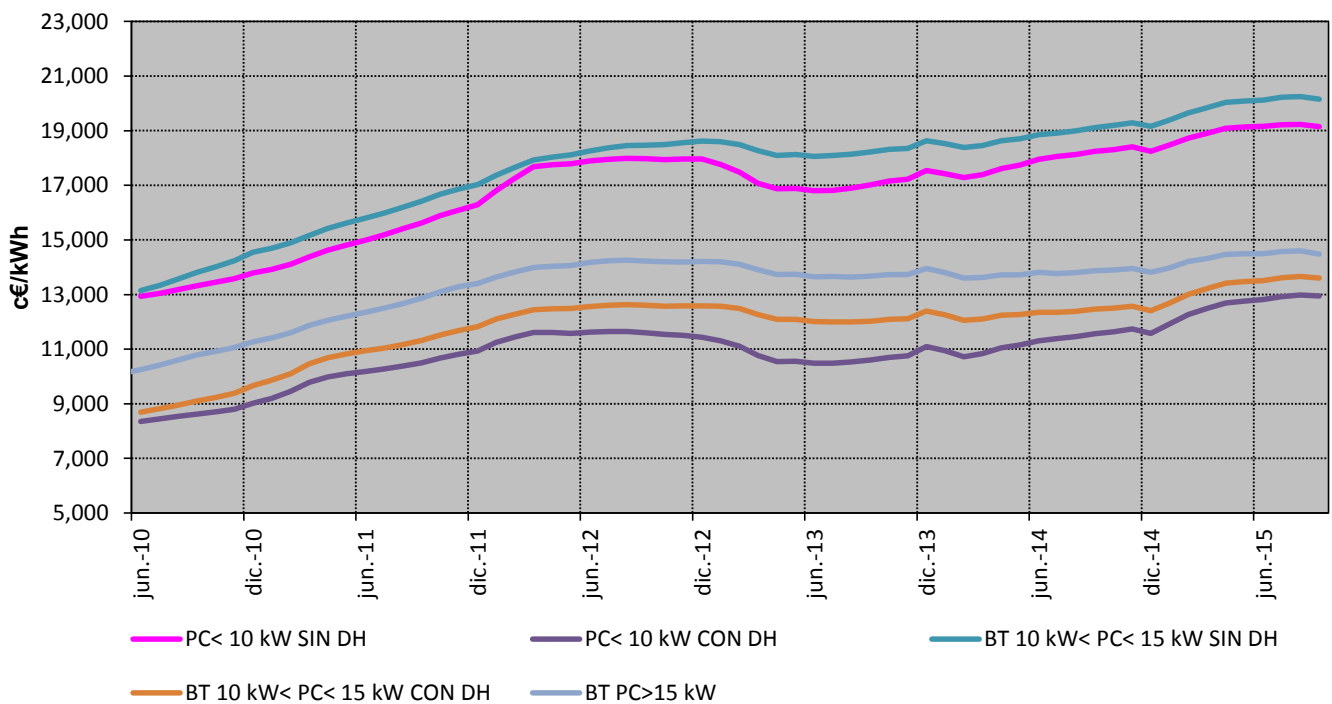

Coste medio de la electricidad durante los doce meses anteriores a cada fecha para los consumidores conectados a redes de alta tensión (>1 kV)

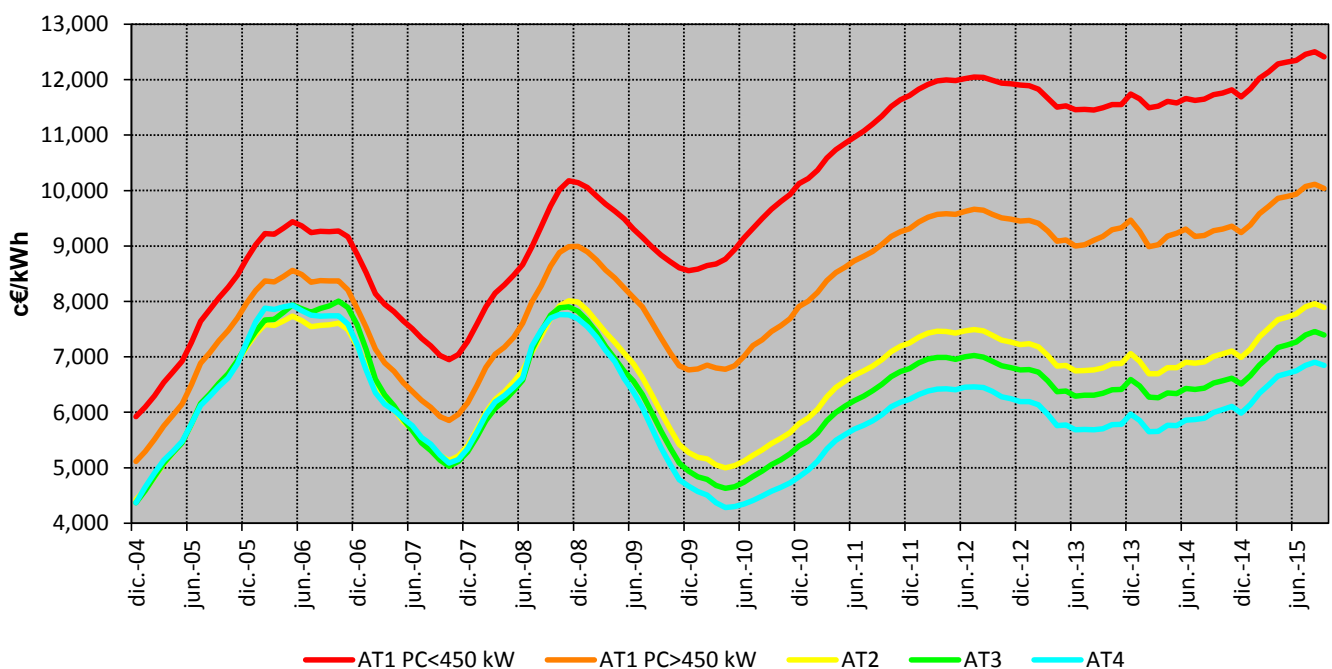

Fuente: CNMC (SINCRO, liquidación 11 de 2015), OMEL y REE.

Nota: No incluye impuestos, ni margen de comercialización

**8. Facturación estimada por el suministro de electricidad del consumidor medio**
**Consumidores de Baja Tensión (<1 kV) acogidos al Peaje 2.0 A**
*en los últimos cuatro meses*

| Componente                 | c€/kWh       |              |              |              | Tasa de variación sobre el mismo mes del año anterior |                  |                  |                  |
|----------------------------|--------------|--------------|--------------|--------------|---|------------------|------------------|------------------|
|                            | jun.-15      | jul.-15      | ago.-15      | sep.-15      | jun 15 s/ jun 14                                      | jul 15 s/ jul 14 | ago 15 s/ ago 14 | sep 15 s/ sep 14 |
| <b>Tarifa de acceso</b>    | <b>11,62</b> | <b>10,89</b> | <b>11,23</b> | <b>11,94</b> | <b>-4%</b>  | <b>-7%</b>       | <b>-3%</b>       | <b>1%</b>        |
| <b>Pagos por capacidad</b> | <b>1,13</b>  | <b>1,13</b>  | <b>0,69</b>  | <b>0,68</b>  | <b>0%</b>   | <b>0%</b>        | <b>-40%</b>      | <b>-40%</b>      |
| <b>Coste de la energía</b> | <b>7,07</b>  | <b>7,61</b>  | <b>7,42</b>  | <b>6,72</b>  | <b>11%</b>  | <b>26%</b>       | <b>15%</b>       | <b>-11%</b>      |
| Mercado Diario             | 6,45         | 7,04         | 6,74         | 6,10         | 8%  | 25%              | 13%              | -13%             |
| SS.CC                      | 0,38         | 0,36         | 0,45         | 0,37         | -5%   | -2%              | -8%              | -34%             |
| S. Interrumpibilidad       | 0,24         | 0,21         | 0,24         | 0,25         |   |                  |                  |                  |
| <b>Cuota OMIE</b>          | <b>0,013</b> | <b>0,013</b> | <b>0,013</b> | <b>0,013</b> | <b>0%</b>   | <b>0%</b>        | <b>0%</b>        | <b>0%</b>        |
| <b>Cuota OS</b>            | <b>0,003</b> | <b>0,003</b> | <b>0,003</b> | <b>0,003</b> | <b>0%</b>   | <b>0%</b>        | <b>0%</b>        | <b>0%</b>        |
| <b>Total</b>               | <b>19,83</b> | <b>19,64</b> | <b>19,36</b> | <b>19,36</b> | <b>1%</b>   | <b>4%</b>        | <b>1%</b>        | <b>-5%</b>       |

*en los últimos cuatro años*

| Componente                 | c€/kWh       |              |              |                                       | Tasa de variación sobre el año anterior |              |              |  |
|----------------------------|--------------|--------------|--------------|---------------------------------------|---|--------------|--------------|--|
|                            | 2012         | 2013         | 2014         | Últimos 12 meses. Oct 2014 - sep 2015 | 2012 s/ 2011                            | 2013 s/ 2012 | 2014 s/ 2013 | Últimos 12 meses. Oct 2014 - sep 2015 s/ |
| <b>Tarifa de acceso</b>    | <b>10,64</b> | <b>10,38</b> | <b>11,38</b> | <b>11,19</b>                          | <b>20%</b>                              | <b>-2%</b>   | <b>10%</b>   | <b>-2%</b>                               |
| <b>Pagos por capacidad</b> | <b>1,12</b>  | <b>1,12</b>  | <b>1,13</b>  | <b>1,09</b>                           |   |              | <b>1%</b>    | <b>-4%</b>                               |
| <b>Coste de la energía</b> | <b>6,21</b>  | <b>6,03</b>  | <b>5,71</b>  | <b>6,85</b>                           | <b>-1%</b>                              | <b>-3%</b>   | <b>-5%</b>   | <b>20%</b>                               |
| Mercado Diario             | 5,67         | 5,40         | 5,07         | 6,12                                  | -4%                                     | -5%          | -6%          | 21%                                      |
| SS.CC                      | 0,53         | 0,62         | 0,65         | 0,56                                  | 41%                                     | 17%          | 4%           | -14%                                     |
| S. Interrumpibilidad       |              |              |              | 0,18                                  |   |              |              |  |
| <b>Cuota OMIE</b>          | <b>0,004</b> | <b>0,008</b> | <b>0,012</b> | <b>0,013</b>                          |   | <b>88%</b>   | <b>51%</b>   | <b>6%</b>                                |
| <b>Cuota OS</b>            | <b>0,003</b> | <b>0,003</b> | <b>0,003</b> | <b>0,003</b>                          |   | <b>0%</b>    | <b>3%</b>    | <b>2%</b>                                |
| <b>Total</b>               | <b>17,97</b> | <b>17,54</b> | <b>18,25</b> | <b>19,15</b>                          | <b>10%</b>                              | <b>-2%</b>   | <b>4%</b>    | <b>5%</b>                                |

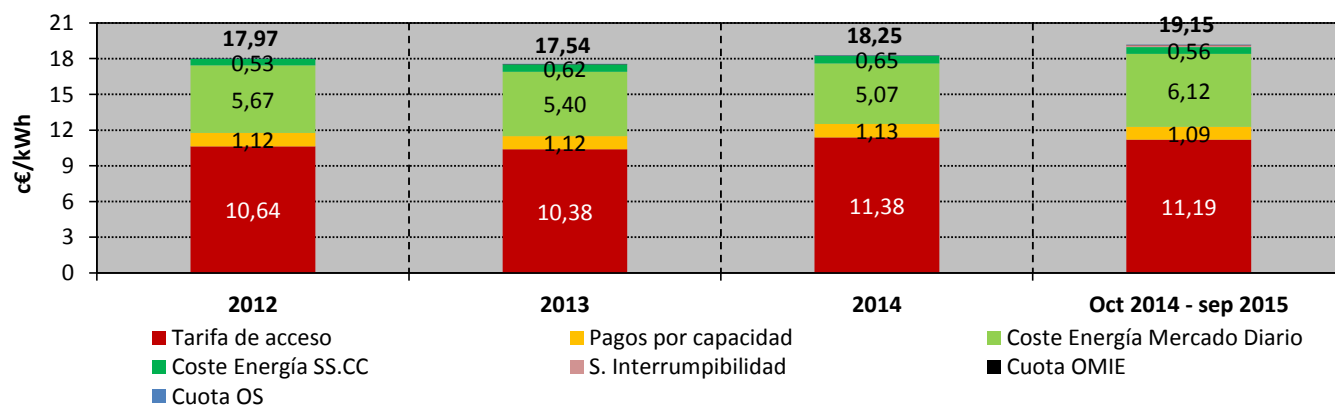

Fuente: CNMC (SINCRO, liquidación 11 de 2015), OMEL y REE.

Nota: No incluye impuestos, ni margen de comercialización

**8. Facturación estimada por el suministro de electricidad del consumidor medio**
**Consumidores de Baja Tensión (<1 kV) acogidos al Peaje 2.0 DHA**
*en los últimos cuatro meses*

| Componente                 | c€/kWh       |              |              |              | Tasa de variación sobre el mismo mes del año anterior |                  |                  |                  |
|----------------------------|--------------|--------------|--------------|--------------|---|------------------|------------------|------------------|
|                            | jun.-15      | jul.-15      | ago.-15      | sep.-15      | jun 15 s/ jun 14                                      | jul 15 s/ jul 14 | ago 15 s/ ago 14 | sep 15 s/ sep 14 |
| <b>Tarifa de acceso</b>    | <b>7,54</b>  | <b>7,29</b>  | <b>7,36</b>  | <b>7,53</b>  | <b>0%</b>   | <b>-3%</b>       | <b>0%</b>        | <b>3%</b>        |
| <b>Pagos por capacidad</b> | <b>0,57</b>  | <b>0,58</b>  | <b>0,36</b>  | <b>0,35</b>  | <b>3%</b>   | <b>3%</b>        | <b>-39%</b>      | <b>-41%</b>      |
| <b>Coste de la energía</b> | <b>6,85</b>  | <b>7,25</b>  | <b>7,13</b>  | <b>6,49</b>  | <b>11%</b>  | <b>25%</b>       | <b>14%</b>       | <b>-10%</b>      |
| Mercado Diario             | 6,19         | 6,68         | 6,44         | 5,85         | 8%  | 24%              | 12%              | -12%             |
| SS.CC                      | 0,43         | 0,36         | 0,45         | 0,39         | -4%   | -6%              | -9%              | -32%             |
| S. Interrumpibilidad       | 0,24         | 0,20         | 0,24         | 0,25         |   |                  |                  |                  |
| <b>Cuota OS</b>            | <b>0,012</b> | <b>0,012</b> | <b>0,013</b> | <b>0,012</b> | <b>1%</b>   | <b>1%</b>        | <b>1%</b>        | <b>0%</b>        |
| <b>Cuota OMIE</b>          | <b>0,003</b> | <b>0,003</b> | <b>0,003</b> | <b>0,003</b> | <b>1%</b>   | <b>0%</b>        | <b>1%</b>        | <b>0%</b>        |
| <b>Total</b>               | <b>14,99</b> | <b>15,13</b> | <b>14,86</b> | <b>14,38</b> | <b>5%</b>   | <b>9%</b>        | <b>4%</b>        | <b>-5%</b>       |

*en los últimos cuatro años*

| Componente                 | c€/kWh       |              |              |                                       | Tasa de variación sobre el año anterior |              |              |  |
|----------------------------|--------------|--------------|--------------|---------------------------------------|---|--------------|--------------|--|
|                            | 2012         | 2013         | 2014         | Últimos 12 meses. Oct 2014 - sep 2015 | 2012 s/ 2011                            | 2013 s/ 2012 | 2014 s/ 2013 | Últimos 12 meses. Oct 2014 - sep 2015 s/ |
| <b>Tarifa de acceso</b>    | <b>5,23</b>  | <b>5,08</b>  | <b>5,90</b>  | <b>6,00</b>                           | <b>14%</b>                              | <b>-3%</b>   | <b>16%</b>   | <b>2%</b>                                |
| <b>Pagos por capacidad</b> | <b>0,50</b>  | <b>0,49</b>  | <b>0,52</b>  | <b>0,51</b>                           | <b>-10%</b>                             | <b>-2%</b>   | <b>7%</b>    | <b>-3%</b>                               |
| <b>Coste de la energía</b> | <b>5,70</b>  | <b>5,51</b>  | <b>5,14</b>  | <b>6,42</b>                           | <b>-2%</b>                              | <b>-3%</b>   | <b>-7%</b>   | <b>25%</b>                               |
| Mercado Diario             | 5,19         | 4,86         | 4,44         | 5,62                                  | -5%                                     | -6%          | -9%          | 27%                                      |
| SS.CC                      | 0,51         | 0,64         | 0,71         | 0,63                                  | 49%                                     | 27%          | 10%          | -11%                                     |
| S. Interrumpibilidad       |              |              |              | 0,17                                  |   |              |              |  |
| <b>Cuota OS</b>            | <b>0,004</b> | <b>0,008</b> | <b>0,012</b> | <b>0,013</b>                          |   | <b>105%</b>  | <b>50%</b>   | <b>7%</b>                                |
| <b>Cuota OMIE</b>          | <b>0,003</b> | <b>0,003</b> | <b>0,003</b> | <b>0,003</b>                          |   | <b>0%</b>    | <b>3%</b>    | <b>3%</b>                                |
| <b>Total</b>               | <b>11,44</b> | <b>11,09</b> | <b>11,58</b> | <b>12,94</b>                          | <b>5%</b>                               | <b>-3%</b>   | <b>4%</b>    | <b>12%</b>                               |

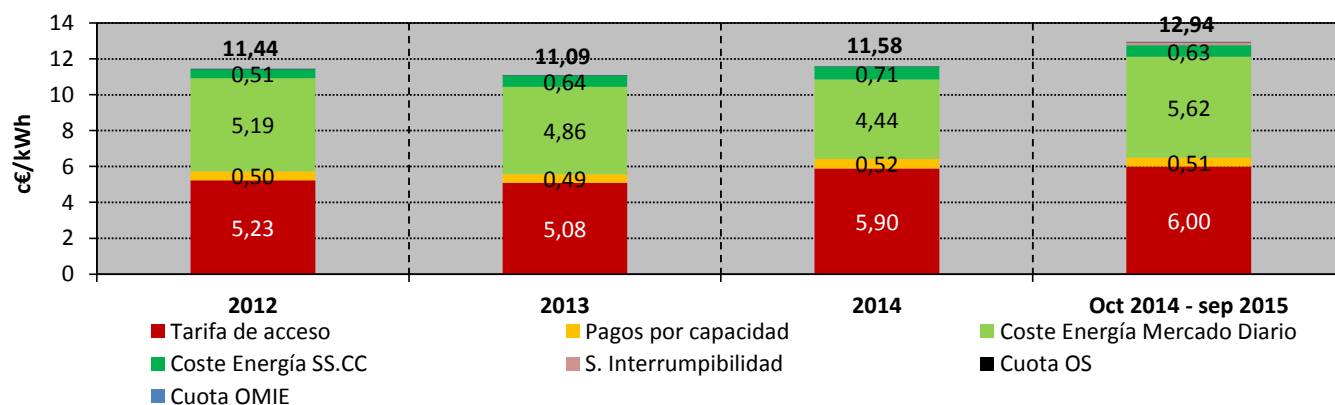

Fuente: CNMC (SINCRO, liquidación 11 de 2015), OMEL y REE.

Nota: No incluye impuestos, ni margen de comercialización

**8. Facturación estimada por el suministro de electricidad del consumidor medio**
**Consumidores de Baja Tensión (<1 kV) acogidos al Peaje 2.0 DHS**
*en los últimos cuatro meses*

| Componente                 | c€/kWh       |              |              |              | Tasa de variación sobre el mismo mes del año anterior |                  |                  |                  |
|----------------------------|--------------|--------------|--------------|--------------|---|------------------|------------------|------------------|
|                            | jun.-15      | jul.-15      | ago.-15      | sep.-15      | jun 15 s/ jun 14                                      | jul 15 s/ jul 14 | ago 15 s/ ago 14 | sep 15 s/ sep 14 |
| <b>Tarifa de acceso</b>    | <b>4,20</b>  | <b>4,15</b>  | <b>4,16</b>  | <b>4,20</b>  | <b>4%</b>   | <b>2%</b>        | <b>3%</b>        | <b>6%</b>        |
| <b>Pagos por capacidad</b> | <b>0,41</b>  | <b>0,41</b>  | <b>0,27</b>  | <b>0,28</b>  | <b>3%</b>   | <b>3%</b>        | <b>-38%</b>      | <b>-38%</b>      |
| <b>Coste de la energía</b> | <b>6,66</b>  | <b>6,92</b>  | <b>6,86</b>  | <b>6,39</b>  | <b>10%</b>  | <b>25%</b>       | <b>14%</b>       | <b>-8%</b>       |
| Mercado Diario             | 5,95         | 6,36         | 6,18         | 5,73         | 7%  | 25%              | 12%              | -10%             |
| SS.CC                      | 0,47         | 0,36         | 0,45         | 0,41         | -4%   | -14%             | -12%             | -30%             |
| S. Interrumpibilidad       | 0,24         | 0,20         | 0,23         | 0,25         |   |                  |                  |                  |
| <b>Cuota OS</b>            | <b>0,012</b> | <b>0,012</b> | <b>0,012</b> | <b>0,012</b> | <b>1%</b>   | <b>0%</b>        | <b>1%</b>        | <b>0%</b>        |
| <b>Cuota OMIE</b>          | <b>0,003</b> | <b>0,003</b> | <b>0,003</b> | <b>0,003</b> | <b>1%</b>   | <b>0%</b>        | <b>0%</b>        | <b>0%</b>        |
| <b>Total</b>               | <b>11,29</b> | <b>11,49</b> | <b>11,31</b> | <b>10,88</b> | <b>7%</b>   | <b>15%</b>       | <b>8%</b>        | <b>-5%</b>       |

*en los últimos cuatro años*

| Componente                 | c€/kWh       |              |              |                                       | Tasa de variación sobre el año anterior |              |              |   |
|----------------------------|--------------|--------------|--------------|---------------------------------------|---|--------------|--------------|---|
|                            | 2012         | 2013         | 2014         | Últimos 12 meses. Oct 2014 - sep 2015 | 2012 s/ 2011                            | 2013 s/ 2012 | 2014 s/ 2013 | Últimos 12 meses. Oct 2014 - sep 2015 s/ 2014 |
| <b>Tarifa de acceso</b>    | <b>6,23</b>  | <b>5,26</b>  | <b>4,10</b>  | <b>4,13</b>                           |   |              |              |   |
| <b>Pagos por capacidad</b> | <b>0,66</b>  | <b>0,56</b>  | <b>0,48</b>  | <b>0,47</b>                           |   |              |              |   |
| <b>Coste de la energía</b> | <b>5,85</b>  | <b>6,01</b>  | <b>5,44</b>  | <b>6,37</b>                           |   |              |              |   |
| Mercado Diario             | 5,16         | 5,34         | 4,74         | 5,56                                  |   |              |              |   |
| SS.CC                      | 0,69         | 0,67         | 0,70         | 0,64                                  |   |              |              |   |
| S. Interrumpibilidad       |              |              |              | 0,17                                  |   |              |              |   |
| <b>Cuota OS</b>            | <b>0,007</b> | <b>0,008</b> | <b>0,012</b> | <b>0,013</b>                          |   |              |              |   |
| <b>Cuota OMIE</b>          | <b>0,003</b> | <b>0,003</b> | <b>0,003</b> | <b>0,003</b>                          |   |              |              |   |
| <b>Total</b>               | <b>12,75</b> | <b>11,83</b> | <b>10,03</b> | <b>10,99</b>                          |   |              |              |   |

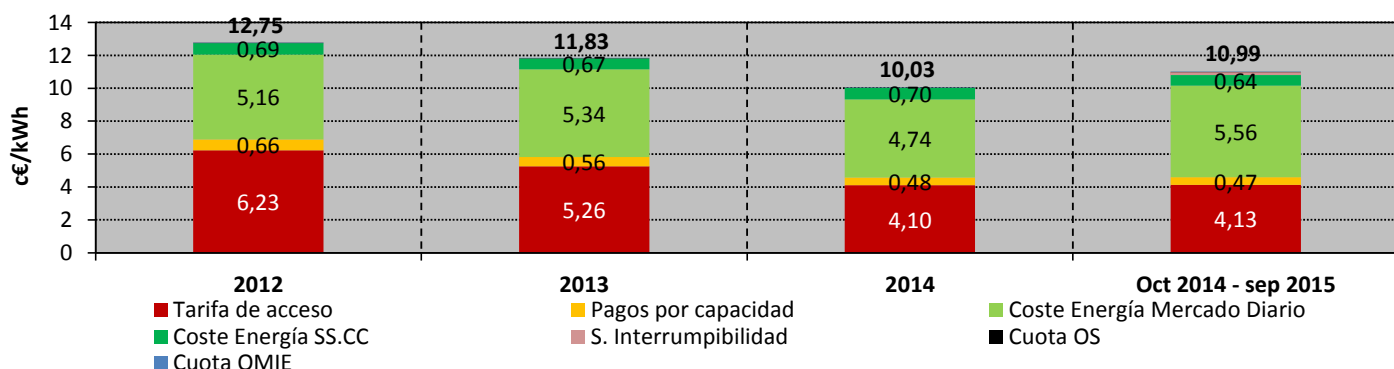

Fuente: CNMC (SINCRO, liquidación 11 de 2015), OMEL y REE.

Nota: No incluye impuestos, ni margen de comercialización



**8. Facturación estimada por el suministro de electricidad del consumidor medio**
**Consumidores de Baja Tensión (<1 kV) acogidos al Peaje 2.1 A**
*en los últimos cuatro meses*

| Componente                 | c€/kWh       |              |              |              | Tasa de variación sobre el mismo mes del año anterior |                  |                  |                  |
|----------------------------|--------------|--------------|--------------|--------------|---|------------------|------------------|------------------|
|                            | jun.-15      | jul.-15      | ago.-15      | sep.-15      | jun 15 s/ jun 14                                      | jul 15 s/ jul 14 | ago 15 s/ ago 14 | sep 15 s/ sep 14 |
| <b>Tarifa de acceso</b>    | <b>12,10</b> | <b>11,60</b> | <b>11,89</b> | <b>12,41</b> | <b>-3%</b>  | <b>-4%</b>       | <b>-1%</b>       | <b>1%</b>        |
| <b>Pagos por capacidad</b> | <b>1,13</b>  | <b>1,13</b>  | <b>0,69</b>  | <b>0,68</b>  | <b>0%</b>   | <b>0%</b>        | <b>-40%</b>      | <b>-40%</b>      |
| <b>Coste de la energía</b> | <b>7,07</b>  | <b>7,61</b>  | <b>7,42</b>  | <b>6,72</b>  | <b>11%</b>  | <b>26%</b>       | <b>15%</b>       | <b>-11%</b>      |
| Mercado Diario             | 6,45         | 7,04         | 6,74         | 6,10         | 8%  | 25%              | 13%              | -13%             |
| SS.CC                      | 0,38         | 0,36         | 0,45         | 0,37         | -5%   | -2%              | -8%              | -34%             |
| S. Interrumpibilidad       | 0,24         | 0,21         | 0,24         | 0,25         |   |                  |                  |                  |
| <b>Cuota OS</b>            | <b>0,013</b> | <b>0,013</b> | <b>0,013</b> | <b>0,013</b> | <b>0%</b>   | <b>0%</b>        | <b>0%</b>        | <b>0%</b>        |
| <b>Cuota OMIE</b>          | <b>0,003</b> | <b>0,003</b> | <b>0,003</b> | <b>0,003</b> | <b>0%</b>   | <b>0%</b>        | <b>0%</b>        | <b>0%</b>        |
| <b>Total</b>               | <b>20,31</b> | <b>20,35</b> | <b>20,02</b> | <b>19,82</b> | <b>2%</b>   | <b>6%</b>        | <b>2%</b>        | <b>-5%</b>       |

*en los últimos cuatro años*

| Componente                 | c€/kWh       |              |              |                                       | Tasa de variación sobre el año anterior |              |              |   |
|----------------------------|--------------|--------------|--------------|---------------------------------------|---|--------------|--------------|---|
|                            | 2012         | 2013         | 2014         | Últimos 12 meses. Oct 2014 - sep 2015 | 2012 s/ 2011                            | 2013 s/ 2012 | 2014 s/ 2013 | Últimos 12 meses. Oct 2014 - sep 2015 s/ 2014 |
| <b>Tarifa de acceso</b>    | <b>11,30</b> | <b>11,50</b> | <b>12,26</b> | <b>12,21</b>                          | <b>17%</b>                              | <b>2%</b>    | <b>7%</b>    | <b>0%</b>                                     |
| <b>Pagos por capacidad</b> | <b>1,12</b>  | <b>1,12</b>  | <b>1,13</b>  | <b>1,08</b>                           |   |              | <b>1%</b>    | <b>-5%</b>                                    |
| <b>Coste de la energía</b> | <b>6,20</b>  | <b>6,01</b>  | <b>5,75</b>  | <b>6,86</b>                           | <b>-1%</b>                              | <b>-3%</b>   | <b>-4%</b>   | <b>19%</b>                                    |
| Mercado Diario             | 5,67         | 5,39         | 5,11         | 6,13                                  | -4%                                     | -5%          | -5%          | 20%   |
| SS.CC                      | 0,53         | 0,62         | 0,64         | 0,55                                  | 41%                                     | 16%          | 4%           | -13%  |
| S. Interrumpibilidad       |              |              |              | 0,18                                  |   |              |              |   |
| <b>Cuota OS</b>            | <b>0,004</b> | <b>0,008</b> | <b>0,012</b> | <b>0,013</b>                          |   | <b>83%</b>   | <b>51%</b>   | <b>5%</b>                                     |
| <b>Cuota OMIE</b>          | <b>0,003</b> | <b>0,003</b> | <b>0,003</b> | <b>0,003</b>                          |   | <b>0%</b>    | <b>3%</b>    | <b>2%</b>                                     |
| <b>Total</b>               | <b>18,62</b> | <b>18,63</b> | <b>19,16</b> | <b>20,16</b>                          | <b>9%</b>                               | <b>0%</b>    | <b>3%</b>    | <b>5%</b>                                     |

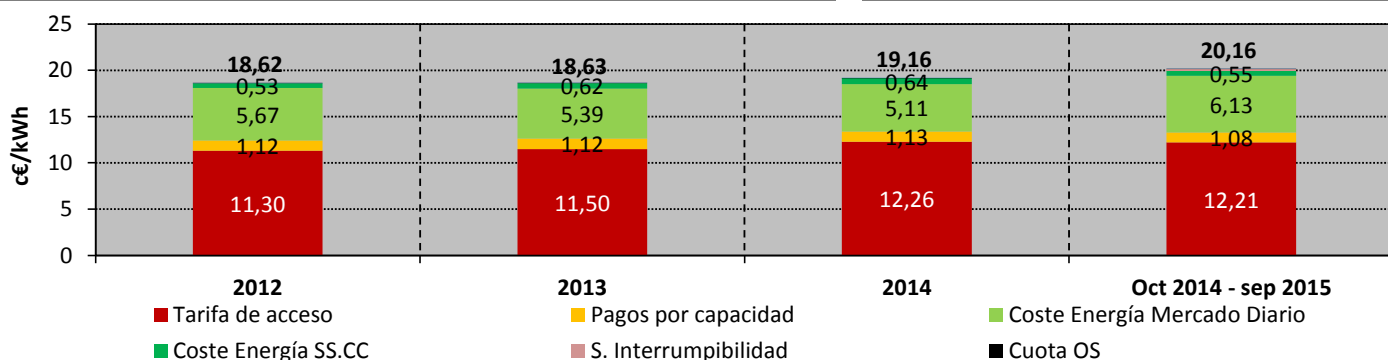

Fuente: CNMC (SINCRO, liquidación 11 de 2015), OMEL y REE.

Nota: No incluye impuestos, ni margen de comercialización

**8. Facturación estimada por el suministro de electricidad del consumidor medio**
**Consumidores de Baja Tensión (<1 kV) acogidos al Peaje 2.1 DHA**
*en los últimos cuatro meses*

| Componente                 | c€/kWh       |              |              |              | Tasa de variación sobre el mismo mes del año anterior |                  |                  |                  |
|----------------------------|--------------|--------------|--------------|--------------|---|------------------|------------------|------------------|
|                            | jun.-15      | jul.-15      | ago.-15      | sep.-15      | jun 15 s/ jun 14                                      | jul 15 s/ jul 14 | ago 15 s/ ago 14 | sep 15 s/ sep 14 |
| <b>Tarifa de acceso</b>    | <b>7,09</b>  | <b>6,91</b>  | <b>6,93</b>  | <b>7,03</b>  | <b>-2%</b>  | <b>-2%</b>       | <b>-1%</b>       | <b>1%</b>        |
| <b>Pagos por capacidad</b> | <b>0,54</b>  | <b>0,54</b>  | <b>0,34</b>  | <b>0,33</b>  | <b>3%</b>   | <b>2%</b>        | <b>-39%</b>      | <b>-40%</b>      |
| <b>Coste de la energía</b> | <b>6,83</b>  | <b>7,21</b>  | <b>7,08</b>  | <b>6,47</b>  | <b>11%</b>  | <b>25%</b>       | <b>14%</b>       | <b>-9%</b>       |
| Mercado Diario             | 6,16         | 6,64         | 6,40         | 5,83         | 8%  | 23%              | 12%              | -11%             |
| SS.CC                      | 0,43         | 0,36         | 0,45         | 0,39         | -4%   | -7%              | -10%             | -31%             |
| S. Interrumpibilidad       | 0,24         | 0,20         | 0,23         | 0,25         |   |                  |                  |                  |
| <b>Cuota OS</b>            | <b>0,012</b> | <b>0,012</b> | <b>0,013</b> | <b>0,012</b> | <b>1%</b>   | <b>1%</b>        | <b>1%</b>        | <b>0%</b>        |
| <b>Cuota OMIE</b>          | <b>0,003</b> | <b>0,003</b> | <b>0,003</b> | <b>0,003</b> | <b>1%</b>   | <b>0%</b>        | <b>1%</b>        | <b>0%</b>        |
| <b>Total</b>               | <b>14,48</b> | <b>14,68</b> | <b>14,37</b> | <b>13,84</b> | <b>4%</b>   | <b>10%</b>       | <b>4%</b>        | <b>-6%</b>       |

*en los últimos cuatro años*

| Componente                 | c€/kWh       |              |              |                                       | Tasa de variación sobre el año anterior |              |              |   |
|----------------------------|--------------|--------------|--------------|---------------------------------------|---|--------------|--------------|---|
|                            | 2012         | 2013         | 2014         | Últimos 12 meses. Oct 2014 - sep 2015 | 2012 s/ 2011                            | 2013 s/ 2012 | 2014 s/ 2013 | Últimos 12 meses. Oct 2014 - sep 2015 s/ 2014 |
| <b>Tarifa de acceso</b>    | <b>6,36</b>  | <b>6,34</b>  | <b>6,61</b>  | <b>6,61</b>                           | <b>16%</b>                              | <b>0%</b>    | <b>4%</b>    | <b>0%</b>                                     |
| <b>Pagos por capacidad</b> | <b>0,50</b>  | <b>0,51</b>  | <b>0,53</b>  | <b>0,51</b>                           | <b>-1%</b>                              | <b>2%</b>    | <b>3%</b>    | <b>-3%</b>                                    |
| <b>Coste de la energía</b> | <b>5,72</b>  | <b>5,54</b>  | <b>5,25</b>  | <b>6,46</b>                           | <b>-2%</b>                              | <b>-3%</b>   | <b>-5%</b>   | <b>23%</b>                                    |
| Mercado Diario             | 5,21         | 4,91         | 4,56         | 5,67                                  | -5%                                     | -6%          | -7%          | 24%   |
| SS.CC                      | 0,50         | 0,63         | 0,69         | 0,62                                  | 53%                                     | 26%          | 9%           | -11%  |
| S. Interrumpibilidad       |              |              |              | 0,17                                  |   |              |              |   |
| <b>Cuota OS</b>            | <b>0,004</b> | <b>0,008</b> | <b>0,012</b> | <b>0,013</b>                          |   | <b>94%</b>   | <b>50%</b>   | <b>6%</b>                                     |
| <b>Cuota OMIE</b>          | <b>0,003</b> | <b>0,003</b> | <b>0,003</b> | <b>0,003</b>                          |   | <b>0%</b>    | <b>2%</b>    | <b>2%</b>                                     |
| <b>Total</b>               | <b>12,59</b> | <b>12,40</b> | <b>12,40</b> | <b>13,60</b>                          | <b>6%</b>                               | <b>-1%</b>   | <b>0%</b>    | <b>10%</b>                                    |

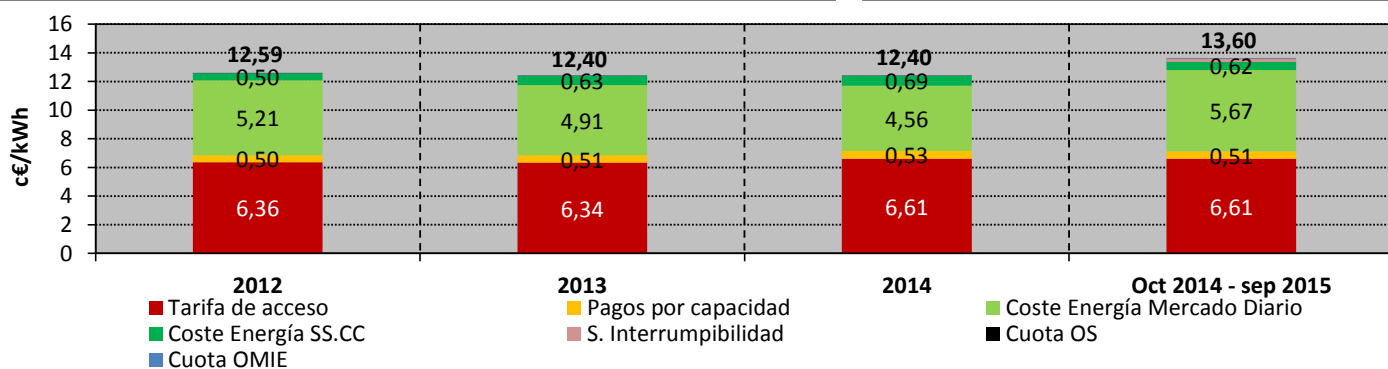

Fuente: CNMC (SINCRO, liquidación 11 de 2015), OMEL y REE.

Nota: No incluye impuestos, ni margen de comercialización

## 8. Facturación estimada por el suministro de electricidad del consumidor medio

### Consumidores de Baja Tensión (<1 kV) acogidos al Peaje 2.1 DHS

en los últimos cuatro meses

| Componente                 | c€/kWh       |              |              |              | Tasa de variación sobre el mismo mes del año anterior |                  |                  |                  |
|----------------------------|--------------|--------------|--------------|--------------|---|------------------|------------------|------------------|
|                            | jun.-15      | jul.-15      | ago.-15      | sep.-15      | jun 15 s/ jun 14                                      | jul 15 s/ jul 14 | ago 15 s/ ago 14 | sep 15 s/ sep 14 |
| <b>Tarifa de acceso</b>    | <b>7,27</b>  | <b>7,10</b>  | <b>7,11</b>  | <b>7,19</b>  | <b>4%</b>   | <b>4%</b>        | <b>4%</b>        | <b>5%</b>        |
| <b>Pagos por capacidad</b> | <b>0,52</b>  | <b>0,51</b>  | <b>0,32</b>  | <b>0,32</b>  | <b>15%</b>  | <b>10%</b>       | <b>-36%</b>      | <b>-37%</b>      |
| <b>Coste de la energía</b> | <b>6,86</b>  | <b>7,15</b>  | <b>7,06</b>  | <b>6,49</b>  | <b>12%</b>  | <b>27%</b>       | <b>15%</b>       | <b>-9%</b>       |
| Mercado Diario             | 6,17         | 6,59         | 6,37         | 5,85         | 9%  | 26%              | 13%              | -11%             |
| SS.CC                      | 0,44         | 0,36         | 0,45         | 0,39         | -5%   | -11%             | -11%             | -32%             |
| S. Interrumpibilidad       | 0,24         | 0,20         | 0,23         | 0,25         |   |                  |                  |                  |
| <b>Cuota OS</b>            | <b>0,012</b> | <b>0,012</b> | <b>0,013</b> | <b>0,012</b> | <b>1%</b>   | <b>0%</b>        | <b>1%</b>        | <b>0%</b>        |
| <b>Cuota OMIE</b>          | <b>0,003</b> | <b>0,003</b> | <b>0,003</b> | <b>0,003</b> | <b>1%</b>   | <b>0%</b>        | <b>0%</b>        | <b>0%</b>        |
| <b>Total</b>               | <b>14,66</b> | <b>14,78</b> | <b>14,50</b> | <b>14,01</b> | <b>8%</b>   | <b>14%</b>       | <b>7%</b>        | <b>-3%</b>       |

en los últimos cuatro años

| Componente                 | c€/kWh       |              |              |                                       | Tasa de variación sobre el año anterior |              |              |   |
|----------------------------|--------------|--------------|--------------|---------------------------------------|---|--------------|--------------|---|
|                            | 2012         | 2013         | 2014         | Últimos 12 meses. Oct 2014 - sep 2015 | 2012 s/ 2011                            | 2013 s/ 2012 | 2014 s/ 2013 | Últimos 12 meses. Oct 2014 - sep 2015 s/ 2014 |
| <b>Tarifa de acceso</b>    | <b>7,48</b>  | <b>5,77</b>  | <b>7,17</b>  | <b>7,07</b>                           |   |              |              |   |
| <b>Pagos por capacidad</b> | <b>0,57</b>  | <b>0,48</b>  | <b>0,53</b>  | <b>0,52</b>                           |   |              |              |   |
| <b>Coste de la energía</b> | <b>5,81</b>  | <b>5,65</b>  | <b>5,71</b>  | <b>6,55</b>                           |   |              |              |   |
| Mercado Diario             | 5,17         | 4,99         | 5,05         | 5,76                                  |   |              |              |   |
| SS.CC                      | 0,64         | 0,66         | 0,66         | 0,61                                  |   |              |              |   |
| S. Interrumpibilidad       |              |              |              | 0,18                                  |   |              |              |   |
| <b>Cuota OS</b>            | <b>0,007</b> | <b>0,008</b> | <b>0,012</b> | <b>0,013</b>                          |   |              |              |   |
| <b>Cuota OMIE</b>          | <b>0,003</b> | <b>0,003</b> | <b>0,003</b> | <b>0,003</b>                          |   |              |              |   |
| <b>Total</b>               | <b>13,87</b> | <b>11,91</b> | <b>13,43</b> | <b>14,15</b>                          |   |              |              |   |

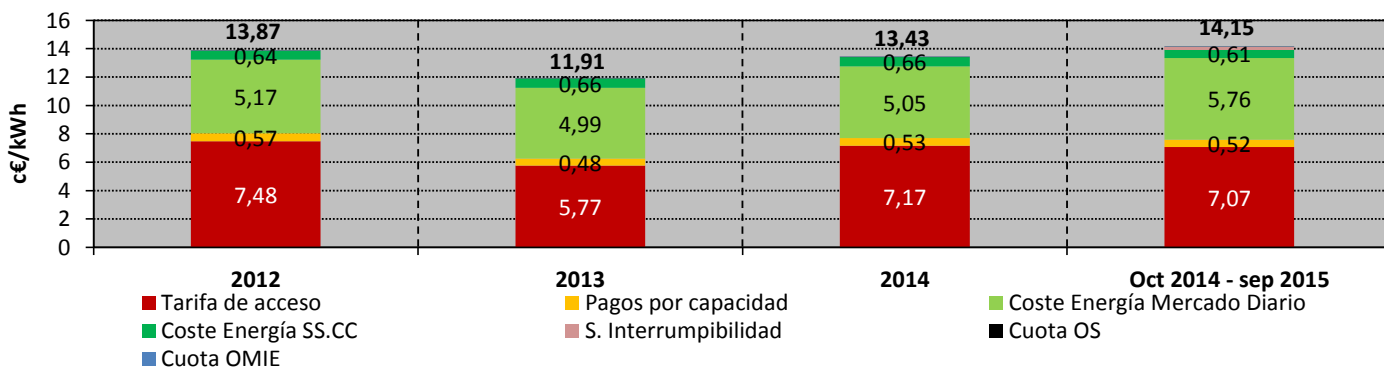

Fuente: CNMC (SINCRO, liquidación 11 de 2015), OMEL y REE.

Nota: No incluye impuestos, ni margen de comercialización

**8. Facturación estimada por el suministro de electricidad del consumidor medio**
**Consumidores de Baja Tensión (<1 kV) acogidos al Peaje 3.0 A**
*en los últimos cuatro meses*

| Componente                 | c€/kWh       |              |              |              | Tasa de variación sobre el mismo mes del año anterior |                     |                     |                     |
|----------------------------|--------------|--------------|--------------|--------------|---|---------------------|---------------------|---------------------|
|                            | jun.-15      | jul.-15      | ago.-15      | sep.-15      | jun 15 s/<br>jun 14                                   | jul 15 s/<br>jul 14 | ago 15 s/<br>ago 14 | sep 15 s/<br>sep 14 |
| <b>Tarifa de acceso</b>    | <b>6,43</b>  | <b>5,89</b>  | <b>6,30</b>  | <b>6,53</b>  | <b>-8%</b>  | <b>-9%</b>          | <b>-5%</b>          | <b>-2%</b>          |
| <b>Pagos por capacidad</b> | <b>1,02</b>  | <b>1,05</b>  | <b>0,63</b>  | <b>0,61</b>  | <b>-1%</b>  | <b>1%</b>           | <b>-40%</b>         | <b>-40%</b>         |
| <b>Coste de la energía</b> | <b>7,07</b>  | <b>7,70</b>  | <b>7,50</b>  | <b>6,81</b>  | <b>8%</b>   | <b>25%</b>          | <b>15%</b>          | <b>-11%</b>         |
| Mercado Diario             | 6,47         | 7,14         | 6,83         | 6,20         | 5%  | 23%                 | 13%                 | -12%                |
| SS.CC                      | 0,36         | 0,35         | 0,43         | 0,36         | -4%   | -2%                 | -8%                 | -35%                |
| S. Interrumpibilidad       | 0,24         | 0,21         | 0,24         | 0,25         |   |                     |                     |                     |
| <b>Cuota OS</b>            | <b>0,012</b> | <b>0,013</b> | <b>0,013</b> | <b>0,013</b> | <b>-1%</b>  | <b>0%</b>           | <b>0%</b>           | <b>0%</b>           |
| <b>Cuota OMIE</b>          | <b>0,003</b> | <b>0,003</b> | <b>0,003</b> | <b>0,003</b> | <b>-1%</b>  | <b>0%</b>           | <b>0%</b>           | <b>0%</b>           |
| <b>Total</b>               | <b>14,54</b> | <b>14,66</b> | <b>14,45</b> | <b>13,97</b> | <b>0%</b>   | <b>7%</b>           | <b>2%</b>           | <b>-9%</b>          |

*en los últimos cuatro años*

| Componente                 | c€/kWh       |              |              |  | Tasa de variación sobre el año anterior |                 |                 |   |
|----------------------------|--------------|--------------|--------------|--|---|-----------------|-----------------|---|
|                            | 2012         | 2013         | 2014         | Últimos 12 meses.<br>Oct 2014 - sep 2015 | 2012 s/<br>2011                         | 2013 s/<br>2012 | 2014 s/<br>2013 | Últimos 12 meses.<br>Oct 2014 - sep 2015 s/<br>2014 |
| <b>Tarifa de acceso</b>    | <b>7,04</b>  | <b>6,94</b>  | <b>6,90</b>  | <b>6,60</b>                              | <b>14%</b>                              | <b>-1%</b>      | <b>-1%</b>      | <b>-4%</b>  |
| <b>Pagos por capacidad</b> | <b>1,00</b>  | <b>1,00</b>  | <b>1,02</b>  | <b>0,96</b>                              | <b>-1%</b>                              | <b>0%</b>       | <b>2%</b>       | <b>-6%</b>  |
| <b>Coste de la energía</b> | <b>6,17</b>  | <b>6,00</b>  | <b>5,88</b>  | <b>6,91</b>                              | <b>-1%</b>                              | <b>-3%</b>      | <b>-2%</b>      | <b>18%</b>  |
| Mercado Diario             | 5,65         | 5,37         | 5,24         | 6,20                                     | -4%                                     | -5%             | -3%             | 18%   |
| SS.CC                      | 0,52         | 0,63         | 0,64         | 0,53                                     | 46%                                     | 21%             | 2%              | -16%  |
| S. Interrumpibilidad       |              |              |              | 0,18                                     |   |                 |                 |   |
| <b>Cuota OS</b>            | <b>0,004</b> | <b>0,008</b> | <b>0,012</b> | <b>0,013</b>                             |   | <b>80%</b>      | <b>52%</b>      | <b>4%</b>   |
| <b>Cuota OMIE</b>          | <b>0,003</b> | <b>0,003</b> | <b>0,003</b> | <b>0,003</b>                             |   | <b>0%</b>       | <b>3%</b>       | <b>1%</b>   |
| <b>Total</b>               | <b>14,21</b> | <b>13,95</b> | <b>13,82</b> | <b>14,48</b>                             | <b>6%</b>                               | <b>-2%</b>      | <b>-1%</b>      | <b>5%</b>   |

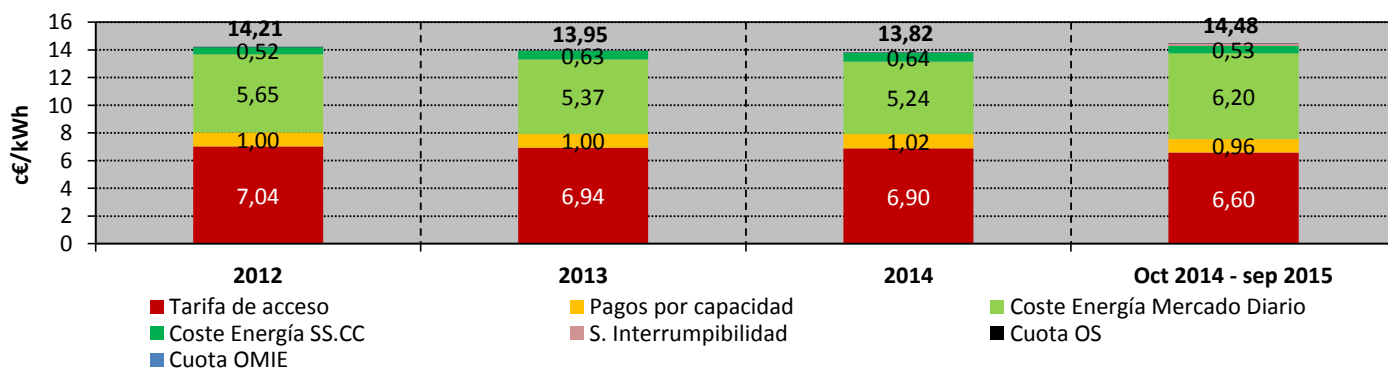

Fuente: CNMC (SINCRO, liquidación 11 de 2015), OMEL y REE.

Nota: No incluye impuestos, ni margen de comercialización

**8. Facturación estimada por el suministro de electricidad del consumidor medio**
**Consumidores de AT 1 ( $\geq 1$  kV y  $< 36$  kV) con  $P_c < 450$  kW (3.1 A)**
*en los últimos cuatro meses*

| Componente                 | c€/kWh       |              |              |              | Tasa de variación sobre el mismo mes del año anterior |                  |                  |                  |
|----------------------------|--------------|--------------|--------------|--------------|---|------------------|------------------|------------------|
|                            | jun.-15      | jul.-15      | ago.-15      | sep.-15      | jun 15 s/ jun 14                                      | jul 15 s/ jul 14 | ago 15 s/ ago 14 | sep 15 s/ sep 14 |
| <b>Tarifa de acceso</b>    | <b>5,30</b>  | <b>4,93</b>  | <b>5,30</b>  | <b>5,54</b>  | <b>-4%</b>  | <b>-6%</b>       | <b>-2%</b>       | <b>-1%</b>       |
| <b>Pagos por capacidad</b> | <b>0,62</b>  | <b>0,64</b>  | <b>0,36</b>  | <b>0,38</b>  | <b>2%</b>   | <b>1%</b>        | <b>-38%</b>      | <b>-40%</b>      |
| <b>Coste de la energía</b> | <b>6,48</b>  | <b>6,96</b>  | <b>6,70</b>  | <b>6,18</b>  | <b>10%</b>  | <b>25%</b>       | <b>14%</b>       | <b>-10%</b>      |
| Mercado Diario             | 5,89         | 6,43         | 6,07         | 5,61         | 7%  | 23%              | 12%              | -12%             |
| SS.CC                      | 0,36         | 0,33         | 0,41         | 0,35         | -5%   | -5%              | -8%              | -33%             |
| S. Interrumpibilidad       | 0,22         | 0,19         | 0,22         | 0,23         |   |                  |                  |                  |
| <b>Cuota OS</b>            | <b>0,012</b> | <b>0,012</b> | <b>0,012</b> | <b>0,012</b> | <b>0%</b>   | <b>0%</b>        | <b>0%</b>        | <b>0%</b>        |
| <b>Cuota OMIE</b>          | <b>0,003</b> | <b>0,003</b> | <b>0,003</b> | <b>0,003</b> | <b>0%</b>   | <b>0%</b>        | <b>0%</b>        | <b>0%</b>        |
| <b>Total</b>               | <b>12,42</b> | <b>12,54</b> | <b>12,37</b> | <b>12,12</b> | <b>3%</b>   | <b>10%</b>       | <b>4%</b>        | <b>-8%</b>       |

*en los últimos cuatro años*

| Componente                 | c€/kWh       |              |              |                                       | Tasa de variación sobre el año anterior |              |              |   |
|----------------------------|--------------|--------------|--------------|---------------------------------------|---|--------------|--------------|---|
|                            | 2012         | 2013         | 2014         | Últimos 12 meses. Oct 2014 - sep 2015 | 2012 s/ 2011                            | 2013 s/ 2012 | 2014 s/ 2013 | Últimos 12 meses. Oct 2014 - sep 2015 s/ 2014 |
| <b>Tarifa de acceso</b>    | <b>5,67</b>  | <b>5,78</b>  | <b>5,77</b>  | <b>5,61</b>                           | <b>6%</b>                               | <b>2%</b>    | <b>0%</b>    | <b>-3%</b>                                    |
| <b>Pagos por capacidad</b> | <b>0,61</b>  | <b>0,63</b>  | <b>0,62</b>  | <b>0,58</b>                           | <b>-2%</b>                              | <b>4%</b>    | <b>-2%</b>   | <b>-6%</b>                                    |
| <b>Coste de la energía</b> | <b>5,62</b>  | <b>5,33</b>  | <b>5,28</b>  | <b>6,21</b>                           | <b>-2%</b>                              | <b>-5%</b>   | <b>-1%</b>   | <b>18%</b>                                    |
| Mercado Diario             | 5,14         | 4,73         | 4,69         | 5,53                                  | -5%                                     | -8%          | -1%          | 18%   |
| SS.CC                      | 0,48         | 0,59         | 0,59         | 0,51                                  | 47%                                     | 24%          | 1%           | -14%  |
| S. Interrumpibilidad       |              |              |              | 0,17                                  |   |              |              |   |
| <b>Cuota OS</b>            | <b>0,004</b> | <b>0,007</b> | <b>0,011</b> | <b>0,012</b>                          |   | <b>77%</b>   | <b>51%</b>   | <b>4%</b>                                     |
| <b>Cuota OMIE</b>          | <b>0,003</b> | <b>0,003</b> | <b>0,003</b> | <b>0,003</b>                          |   | <b>0%</b>    | <b>2%</b>    | <b>1%</b>                                     |
| <b>Total</b>               | <b>11,90</b> | <b>11,74</b> | <b>11,69</b> | <b>12,41</b>                          | <b>2%</b>                               | <b>-1%</b>   | <b>0%</b>    | <b>6%</b>                                     |

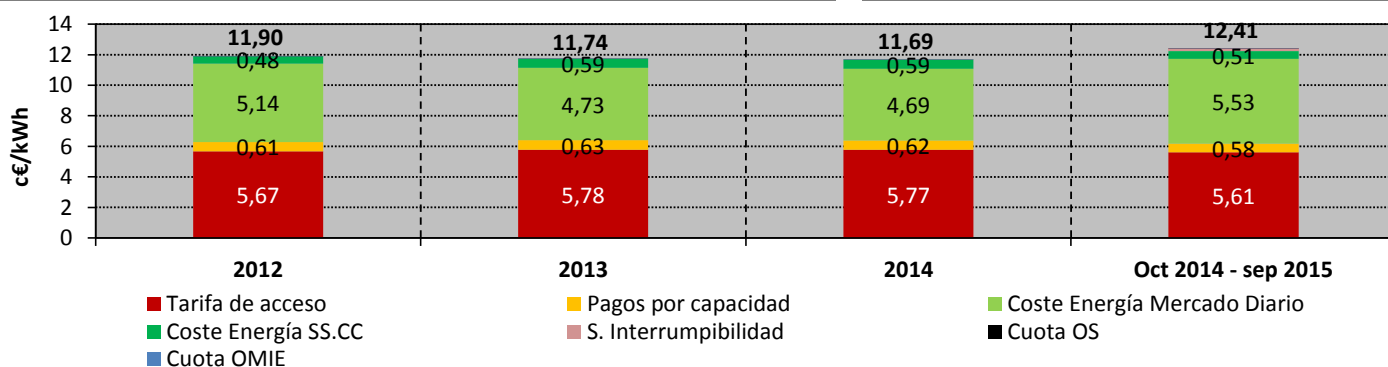

Fuente: CNMC (SINCRO, liquidación 11 de 2015), OMEL y REE.

Nota: No incluye impuestos, ni margen de comercialización

## 8. Facturación estimada por el suministro de electricidad del consumidor medio

Consumidores de AT 1 ( $\geq 1$  kV y  $< 36$  kV) con  $P_c > 450$  kW (6.1)

en los últimos cuatro meses

| Componente                 | c€/kWh       |              |              |              | Tasa de variación sobre el mismo mes del año anterior |                  |                  |                  |
|----------------------------|--------------|--------------|--------------|--------------|---|------------------|------------------|------------------|
|                            | jun.-15      | jul.-15      | ago.-15      | sep.-15      | jun 15 s/ jun 14                                      | jul 15 s/ jul 14 | ago 15 s/ ago 14 | sep 15 s/ sep 14 |
| <b>Tarifa de acceso</b>    | <b>3,67</b>  | <b>4,10</b>  | <b>2,78</b>  | <b>3,15</b>  | <b>-3%</b>  | <b>-1%</b>       | <b>-8%</b>       | <b>-3%</b>       |
| <b>Pagos por capacidad</b> | <b>0,41</b>  | <b>0,61</b>  |              | <b>0,13</b>  | <b>1%</b>   | <b>0%</b>        |                  | <b>-40%</b>      |
| <b>Coste de la energía</b> | <b>6,49</b>  | <b>6,97</b>  | <b>6,57</b>  | <b>6,18</b>  | <b>9%</b>   | <b>25%</b>       | <b>14%</b>       | <b>-10%</b>      |
| Mercado Diario             | 5,90         | 6,44         | 5,94         | 5,61         | 6%  | 23%              | 11%              | -12%             |
| SS.CC                      | 0,36         | 0,33         | 0,41         | 0,35         | -4%   | -5%              | -9%              | -33%             |
| S. Interrumpibilidad       | 0,22         | 0,19         | 0,22         | 0,23         |   |                  |                  |                  |
| <b>Cuota OS</b>            | <b>0,012</b> | <b>0,012</b> | <b>0,012</b> | <b>0,012</b> | <b>0%</b>   | <b>0%</b>        | <b>0%</b>        | <b>0%</b>        |
| <b>Cuota OMIE</b>          | <b>0,003</b> | <b>0,003</b> | <b>0,003</b> | <b>0,003</b> | <b>0%</b>   | <b>0%</b>        | <b>0%</b>        | <b>0%</b>        |
| <b>Total</b>               | <b>10,58</b> | <b>11,70</b> | <b>9,36</b>  | <b>9,47</b>  | <b>4%</b>   | <b>13%</b>       | <b>6%</b>        | <b>-9%</b>       |

en los últimos cuatro años

| Componente                 | c€/kWh       |              |              |                                       | Tasa de variación sobre el año anterior |              |              |   |
|----------------------------|--------------|--------------|--------------|---------------------------------------|---|--------------|--------------|---|
|                            | 2012         | 2013         | 2014         | Últimos 12 meses. Oct 2014 - sep 2015 | 2012 s/ 2011                            | 2013 s/ 2012 | 2014 s/ 2013 | Últimos 12 meses. Oct 2014 - sep 2015 s/ 2014 |
| <b>Tarifa de acceso</b>    | <b>3,60</b>  | <b>3,81</b>  | <b>3,65</b>  | <b>3,53</b>                           | <b>7%</b>                               | <b>6%</b>    | <b>-4%</b>   | <b>-3%</b>                                    |
| <b>Pagos por capacidad</b> | <b>0,29</b>  | <b>0,29</b>  | <b>0,31</b>  | <b>0,31</b>                           | <b>-1%</b>                              | <b>2%</b>    | <b>7%</b>    | <b>-2%</b>                                    |
| <b>Coste de la energía</b> | <b>5,55</b>  | <b>5,36</b>  | <b>5,27</b>  | <b>6,19</b>                           | <b>-2%</b>                              | <b>-4%</b>   | <b>-2%</b>   | <b>17%</b>                                    |
| Mercado Diario             | 5,07         | 4,77         | 4,66         | 5,50                                  | -5%                                     | -6%          | -2%          | 18%   |
| SS.CC                      | 0,48         | 0,59         | 0,60         | 0,52                                  | 49%                                     | 23%          | 2%           | -15%  |
| S. Interrumpibilidad       |              |              |              | 0,17                                  |   |              |              |   |
| <b>Cuota OS</b>            | <b>0,004</b> | <b>0,007</b> | <b>0,011</b> | <b>0,012</b>                          |   | <b>80%</b>   | <b>51%</b>   | <b>3%</b>                                     |
| <b>Cuota OMIE</b>          | <b>0,003</b> | <b>0,003</b> | <b>0,003</b> | <b>0,003</b>                          |   | <b>0%</b>    | <b>2%</b>    | <b>1%</b>                                     |
| <b>Total</b>               | <b>9,45</b>  | <b>9,47</b>  | <b>9,24</b>  | <b>10,04</b>                          | <b>1%</b>                               | <b>0%</b>    | <b>-2%</b>   | <b>9%</b>                                     |

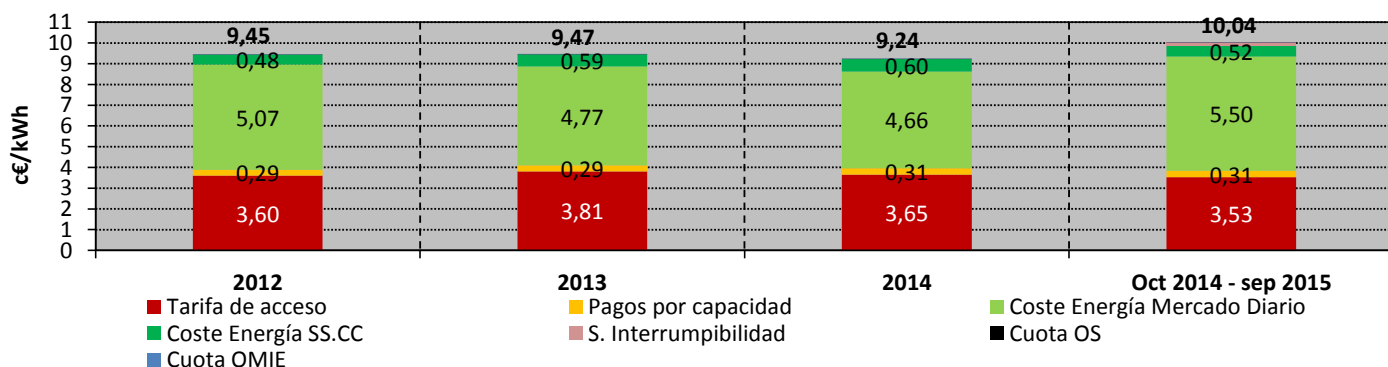

Fuente: CNMC (SINCRO, liquidación 11 de 2015), OMEL y REE.

Nota: No incluye impuestos, ni margen de comercialización

**8. Facturación estimada por el suministro de electricidad del consumidor medio**
**Consumidores de AT 2 ( $\geq 36$  kV y  $< 72,5$  kV) (6.2)**
*en los últimos cuatro meses*

| Componente                 | c€/kWh       |              |              |              | Tasa de variación sobre el mismo mes del año anterior |                  |                  |                  |
|----------------------------|--------------|--------------|--------------|--------------|---|------------------|------------------|------------------|
|                            | jun.-15      | jul.-15      | ago.-15      | sep.-15      | jun 15 s/ jun 14                                      | jul 15 s/ jul 14 | ago 15 s/ ago 14 | sep 15 s/ sep 14 |
| <b>Tarifa de acceso</b>    | <b>1,81</b>  | <b>2,02</b>  | <b>1,27</b>  | <b>1,48</b>  | <b>3%</b>   | <b>1%</b>        | <b>-5%</b>       | <b>-4%</b>       |
| <b>Pagos por capacidad</b> | <b>0,35</b>  | <b>0,53</b>  |              | <b>0,11</b>  | <b>2%</b>   | <b>0%</b>        |                  | <b>-40%</b>      |
| <b>Coste de la energía</b> | <b>6,32</b>  | <b>6,76</b>  | <b>6,44</b>  | <b>6,02</b>  | <b>10%</b>  | <b>25%</b>       | <b>14%</b>       | <b>-10%</b>      |
| Mercado Diario             | 5,74         | 6,24         | 5,83         | 5,44         | 7%  | 23%              | 11%              | -12%             |
| SS.CC                      | 0,37         | 0,33         | 0,40         | 0,35         | -5%   | -6%              | -9%              | -32%             |
| S. Interrumpibilidad       | 0,22         | 0,19         | 0,21         | 0,23         |   |                  |                  |                  |
| <b>Cuota OS</b>            | <b>0,011</b> | <b>0,011</b> | <b>0,011</b> | <b>0,011</b> | <b>0%</b>   | <b>0%</b>        | <b>0%</b>        | <b>0%</b>        |
| <b>Cuota OMIE</b>          | <b>0,003</b> | <b>0,003</b> | <b>0,003</b> | <b>0,003</b> | <b>0%</b>   | <b>0%</b>        | <b>0%</b>        | <b>0%</b>        |
| <b>Total</b>               | <b>8,49</b>  | <b>9,33</b>  | <b>7,72</b>  | <b>7,62</b>  | <b>8%</b>   | <b>17%</b>       | <b>10%</b>       | <b>-10%</b>      |

*en los últimos cuatro años*

| Componente                 | c€/kWh       |              |              |                                       | Tasa de variación sobre el año anterior |              |              |   |
|----------------------------|--------------|--------------|--------------|---------------------------------------|---|--------------|--------------|---|
|                            | 2012         | 2013         | 2014         | Últimos 12 meses. Oct 2014 - sep 2015 | 2012 s/ 2011                            | 2013 s/ 2012 | 2014 s/ 2013 | Últimos 12 meses. Oct 2014 - sep 2015 s/ 2014 |
| <b>Tarifa de acceso</b>    | <b>1,58</b>  | <b>1,63</b>  | <b>1,65</b>  | <b>1,64</b>                           | <b>6%</b>                               | <b>3%</b>    | <b>1%</b>    | <b>-1%</b>                                    |
| <b>Pagos por capacidad</b> | <b>0,24</b>  | <b>0,25</b>  | <b>0,27</b>  | <b>0,26</b>                           | <b>0%</b>                               | <b>1%</b>    | <b>9%</b>    | <b>-3%</b>                                    |
| <b>Coste de la energía</b> | <b>5,38</b>  | <b>5,17</b>  | <b>5,05</b>  | <b>5,97</b>                           | <b>-2%</b>                              | <b>-4%</b>   | <b>-2%</b>   | <b>18%</b>                                    |
| Mercado Diario             | 4,91         | 4,58         | 4,44         | 5,29                                  | -5%                                     | -7%          | -3%          | 19%   |
| SS.CC                      | 0,48         | 0,59         | 0,61         | 0,52                                  | 52%                                     | 23%          | 3%           | -14%  |
| S. Interrumpibilidad       |              |              |              | 0,16                                  |   |              |              |   |
| <b>Cuota OS</b>            | <b>0,004</b> | <b>0,007</b> | <b>0,011</b> | <b>0,011</b>                          |   | <b>81%</b>   | <b>50%</b>   | <b>3%</b>                                     |
| <b>Cuota OMIE</b>          | <b>0,003</b> | <b>0,003</b> | <b>0,003</b> | <b>0,003</b>                          |   | <b>0%</b>    | <b>2%</b>    | <b>1%</b>                                     |
| <b>Total</b>               | <b>7,22</b>  | <b>7,06</b>  | <b>6,99</b>  | <b>7,89</b>                           | <b>0%</b>                               | <b>-2%</b>   | <b>-1%</b>   | <b>13%</b>                                    |

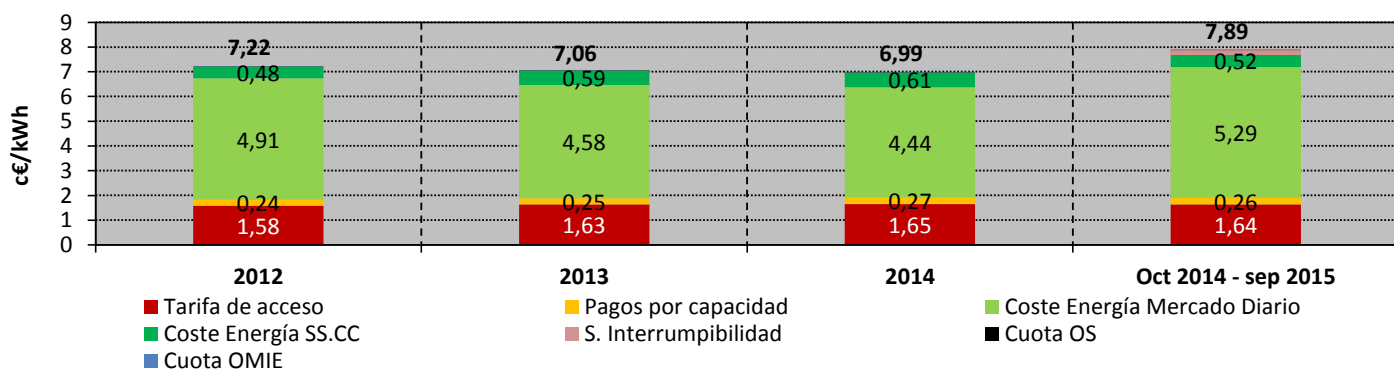

Fuente: CNMC (SINCRO, liquidación 11 de 2015), OMEL y REE.

Nota: No incluye impuestos, ni margen de comercialización

**8. Facturación estimada por el suministro de electricidad del consumidor medio**
**Consumidores de AT 3 ( $\geq 72,5$  kV y  $< 145$  kV) (6.3)**
*en los últimos cuatro meses*

| Componente                 | c€/kWh       |              |              |              | Tasa de variación sobre el mismo mes del año anterior |                  |                  |                  |
|----------------------------|--------------|--------------|--------------|--------------|---|------------------|------------------|------------------|
|                            | jun.-15      | jul.-15      | ago.-15      | sep.-15      | jun 15 s/ jun 14                                      | jul 15 s/ jul 14 | ago 15 s/ ago 14 | sep 15 s/ sep 14 |
| <b>Tarifa de acceso</b>    | <b>1,42</b>  | <b>1,70</b>  | <b>0,98</b>  | <b>1,18</b>  | <b>1%</b>   | <b>2%</b>        | <b>-1%</b>       | <b>0%</b>        |
| <b>Pagos por capacidad</b> | <b>0,31</b>  | <b>0,47</b>  |              | <b>0,10</b>  | <b>5%</b>   | <b>4%</b>        |                  | <b>-40%</b>      |
| <b>Coste de la energía</b> | <b>6,21</b>  | <b>6,62</b>  | <b>6,36</b>  | <b>5,91</b>  | <b>11%</b>  | <b>26%</b>       | <b>14%</b>       | <b>-10%</b>      |
| Mercado Diario             | 5,62         | 6,11         | 5,75         | 5,34         | 8%  | 24%              | 11%              | -12%             |
| SS.CC                      | 0,37         | 0,33         | 0,40         | 0,35         | -6%   | -8%              | -9%              | -31%             |
| S. Interrumpibilidad       | 0,21         | 0,19         | 0,21         | 0,22         |   |                  |                  |                  |
| <b>Cuota OS</b>            | <b>0,011</b> | <b>0,011</b> | <b>0,011</b> | <b>0,011</b> | <b>0%</b>   | <b>0%</b>        | <b>0%</b>        | <b>0%</b>        |
| <b>Cuota OMIE</b>          | <b>0,003</b> | <b>0,003</b> | <b>0,003</b> | <b>0,003</b> | <b>0%</b>   | <b>0%</b>        | <b>0%</b>        | <b>0%</b>        |
| <b>Total</b>               | <b>7,95</b>  | <b>8,81</b>  | <b>7,35</b>  | <b>7,20</b>  | <b>9%</b>   | <b>19%</b>       | <b>11%</b>       | <b>-9%</b>       |

*en los últimos cuatro años*

| Componente                 | c€/kWh       |              |              |                                       | Tasa de variación sobre el año anterior |              |              |   |
|----------------------------|--------------|--------------|--------------|---------------------------------------|---|--------------|--------------|---|
|                            | 2012         | 2013         | 2014         | Últimos 12 meses. Oct 2014 - sep 2015 | 2012 s/ 2011                            | 2013 s/ 2012 | 2014 s/ 2013 | Últimos 12 meses. Oct 2014 - sep 2015 s/ 2014 |
| <b>Tarifa de acceso</b>    | <b>1,27</b>  | <b>1,33</b>  | <b>1,32</b>  | <b>1,31</b>                           | <b>7%</b>                               | <b>4%</b>    | <b>-1%</b>   | <b>0%</b>                                     |
| <b>Pagos por capacidad</b> | <b>0,21</b>  | <b>0,22</b>  | <b>0,23</b>  | <b>0,23</b>                           | <b>3%</b>                               | <b>2%</b>    | <b>7%</b>    | <b>0%</b>                                     |
| <b>Coste de la energía</b> | <b>5,27</b>  | <b>5,04</b>  | <b>4,95</b>  | <b>5,84</b>                           | <b>-2%</b>                              | <b>-4%</b>   | <b>-2%</b>   | <b>18%</b>                                    |
| Mercado Diario             | 4,80         | 4,45         | 4,35         | 5,16                                  | -6%                                     | -7%          | -2%          | 19%   |
| SS.CC                      | 0,47         | 0,59         | 0,60         | 0,52                                  | 54%                                     | 24%          | 2%           | -14%  |
| S. Interrumpibilidad       |              |              |              | 0,16                                  |   |              |              |   |
| <b>Cuota OS</b>            | <b>0,004</b> | <b>0,007</b> | <b>0,011</b> | <b>0,011</b>                          |   | <b>82%</b>   | <b>50%</b>   | <b>3%</b>                                     |
| <b>Cuota OMIE</b>          | <b>0,003</b> | <b>0,003</b> | <b>0,003</b> | <b>0,003</b>                          |   | <b>0%</b>    | <b>2%</b>    | <b>0%</b>                                     |
| <b>Total</b>               | <b>6,76</b>  | <b>6,59</b>  | <b>6,51</b>  | <b>7,40</b>                           | <b>0%</b>                               | <b>-3%</b>   | <b>-1%</b>   | <b>14%</b>                                    |

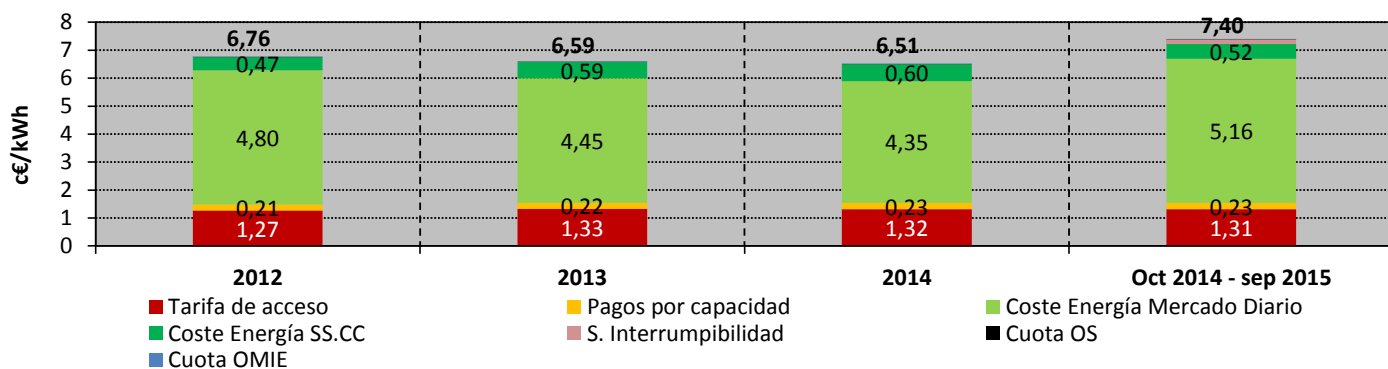

Fuente: CNMC (SINCRO, liquidación 11 de 2015), OMEL y REE.

Nota: No incluye impuestos, ni margen de comercialización



**8. Facturación estimada por el suministro de electricidad del consumidor medio**
**Consumidores de AT 4 ( $\geq 145$  kV) (6.4)**
*en los últimos cuatro meses*

| Componente                 | c€/kWh       |              |              |              | Tasa de variación sobre el mismo mes del año anterior |                  |                  |                  |
|----------------------------|--------------|--------------|--------------|--------------|---|------------------|------------------|------------------|
|                            | jun.-15      | jul.-15      | ago.-15      | sep.-15      | jun 15 s/ jun 14                                      | jul 15 s/ jul 14 | ago 15 s/ ago 14 | sep 15 s/ sep 14 |
| <b>Tarifa de acceso</b>    | <b>0,94</b>  | <b>1,15</b>  | <b>0,76</b>  | <b>0,83</b>  | <b>-2%</b>  | <b>2%</b>        | <b>-3%</b>       | <b>-2%</b>       |
| <b>Pagos por capacidad</b> | <b>0,30</b>  | <b>0,46</b>  |              | <b>0,10</b>  | <b>1%</b>   | <b>0%</b>        |                  | <b>-40%</b>      |
| <b>Coste de la energía</b> | <b>6,11</b>  | <b>6,52</b>  | <b>6,26</b>  | <b>5,81</b>  | <b>11%</b>  | <b>25%</b>       | <b>14%</b>       | <b>-10%</b>      |
| Mercado Diario             | 5,53         | 6,01         | 5,66         | 5,25         | 8%  | 24%              | 11%              | -12%             |
| SS.CC                      | 0,37         | 0,32         | 0,39         | 0,34         | -6%   | -7%              | -9%              | -31%             |
| S. Interrumpibilidad       | 0,21         | 0,18         | 0,21         | 0,22         |   |                  |                  |                  |
| <b>Cuota OS</b>            | <b>0,011</b> | <b>0,011</b> | <b>0,011</b> | <b>0,011</b> | <b>0%</b>   | <b>0%</b>        | <b>0%</b>        | <b>0%</b>        |
| <b>Cuota OMIE</b>          | <b>0,003</b> | <b>0,003</b> | <b>0,003</b> | <b>0,003</b> | <b>0%</b>   | <b>0%</b>        | <b>0%</b>        | <b>0%</b>        |
| <b>Total</b>               | <b>7,37</b>  | <b>8,15</b>  | <b>7,03</b>  | <b>6,75</b>  | <b>8%</b>   | <b>20%</b>       | <b>11%</b>       | <b>-10%</b>      |

*en los últimos cuatro años*

| Componente                 | c€/kWh       |              |              |                                       | Tasa de variación sobre el año anterior |              |              |   |
|----------------------------|--------------|--------------|--------------|---------------------------------------|---|--------------|--------------|---|
|                            | 2012         | 2013         | 2014         | Últimos 12 meses. Oct 2014 - sep 2015 | 2012 s/ 2011                            | 2013 s/ 2012 | 2014 s/ 2013 | Últimos 12 meses. Oct 2014 - sep 2015 s/ 2014 |
| <b>Tarifa de acceso</b>    | <b>0,83</b>  | <b>0,85</b>  | <b>0,90</b>  | <b>0,89</b>                           | <b>11%</b>                              | <b>3%</b>    | <b>5%</b>    | <b>-2%</b>                                    |
| <b>Pagos por capacidad</b> | <b>0,20</b>  | <b>0,19</b>  | <b>0,23</b>  | <b>0,23</b>                           | <b>-1%</b>                              | <b>-1%</b>   | <b>20%</b>   | <b>-3%</b>                                    |
| <b>Coste de la energía</b> | <b>5,16</b>  | <b>4,91</b>  | <b>4,84</b>  | <b>5,72</b>                           | <b>-2%</b>                              | <b>-5%</b>   | <b>-1%</b>   | <b>18%</b>                                    |
| Mercado Diario             | 4,69         | 4,32         | 4,24         | 5,04                                  | -6%                                     | -8%          | -2%          | 19%   |
| SS.CC                      | 0,47         | 0,59         | 0,60         | 0,52                                  | 56%                                     | 25%          | 2%           | -14%  |
| S. Interrumpibilidad       |              |              |              | 0,16                                  |   |              |              |   |
| <b>Cuota OS</b>            | <b>0,004</b> | <b>0,007</b> | <b>0,011</b> | <b>0,011</b>                          |   | <b>88%</b>   | <b>50%</b>   | <b>3%</b>                                     |
| <b>Cuota OMIE</b>          | <b>0,002</b> | <b>0,002</b> | <b>0,003</b> | <b>0,003</b>                          |   | <b>0%</b>    | <b>1%</b>    | <b>0%</b>                                     |
| <b>Total</b>               | <b>6,19</b>  | <b>5,97</b>  | <b>5,99</b>  | <b>6,84</b>                           | <b>-1%</b>                              | <b>-4%</b>   | <b>0%</b>    | <b>14%</b>                                    |

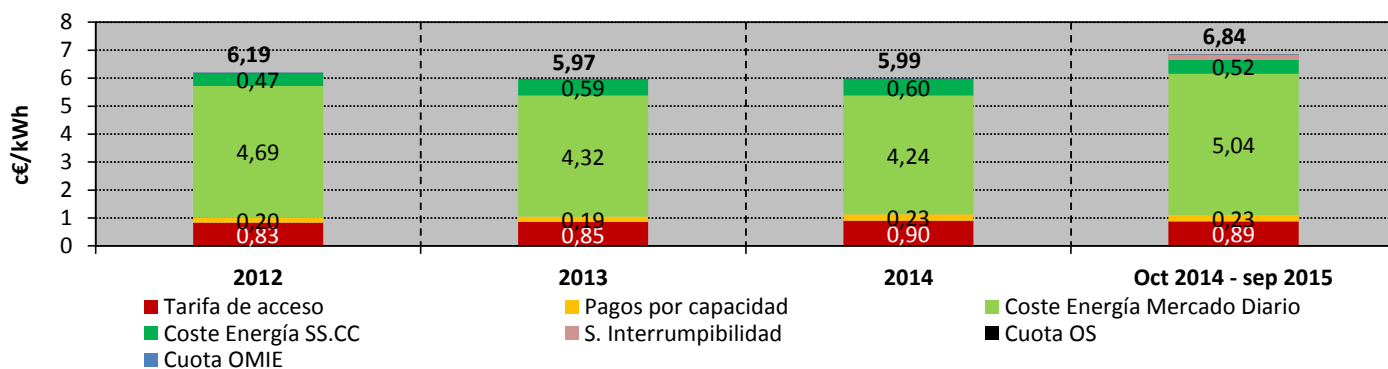

Fuente: CNMC (SINCRO, liquidación 11 de 2015), OMEL y REE.

Nota: No incluye impuestos, ni margen de comercialización

