

## **ANEXO 5: MERCADO MINORISTA DE GAS NATURAL EN LA COMUNIDAD AUTÓNOMA DE CANTABRIA. AÑO 2018.**

## 1. Mercado minorista de gas natural en la Comunidad Autónoma de Cantabria durante el año 2018

### 1.1. Evolución del consumo de gas natural

En el año 2018, el consumo de gas natural en Cantabria aumentó un 10,92% respecto al 2017, alcanzando un volumen total de 6.546 GWh. Este aumento es mayor que la variación de las ventas del conjunto de España que se mantuvieron con -0,28%.

La Comunidad Autónoma de Cantabria supone el 1,69% del volumen de consumo de gas en España.



Gráfico 1. Consumo de gas natural en Cantabria del año 2012 al año 2018.

Por sectores de consumo, el consumo industrial representa el 83,5% del consumo en Cantabria, el consumo doméstico-comercial (grupo 3) un 16,5%, y no hay consumo de gas natural para generación eléctrica.

## 1.2. Evolución del número de clientes de gas natural

El número de clientes de gas natural se ha reducido en 4.881, alcanzando a finales de 2018 la cifra de 179.213, lo que supone una caída del 2,80% respecto al año 2017, superior al crecimiento de la base de clientes del conjunto de España, del 0,94 %.

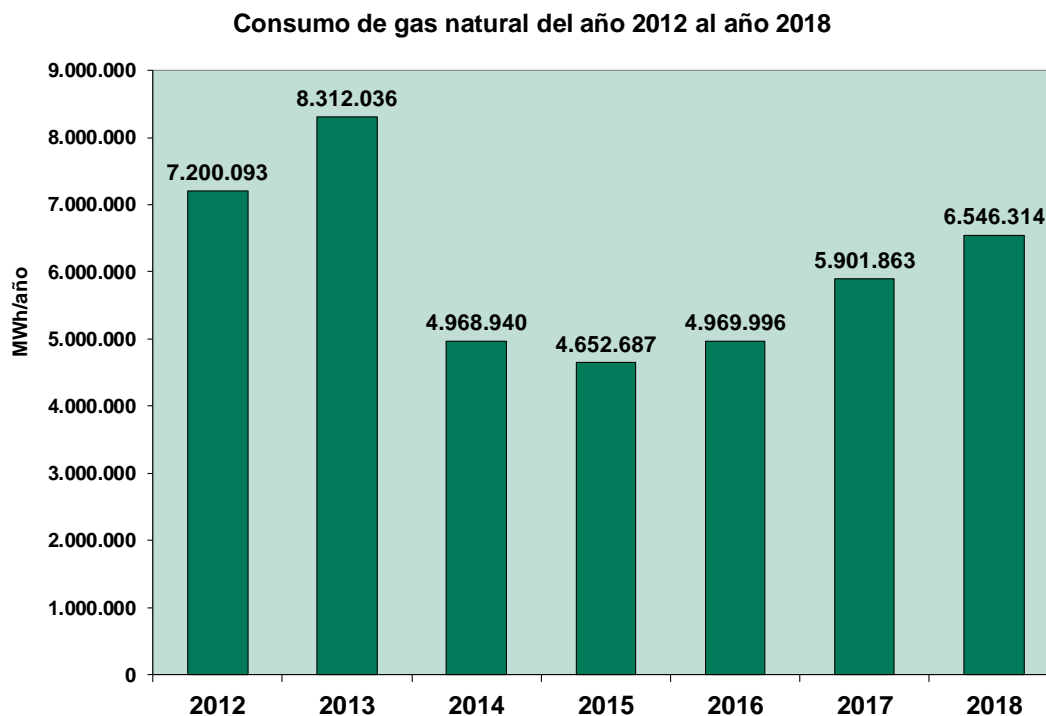

Gráfico 2. Número de clientes de gas natural en Cantabria del año 2012 al 2018.

El número de clientes en Cantabria es el 2,28% sobre el volumen global consumidores de toda España.

La relación entre el número de clientes de gas natural por población en Cantabria es de 30,89 clientes por cada 100 habitantes. Este dato es superior a la media española (16,85 clientes/100 habitantes), lo que refleja un grado de implantación alto del gas natural en el sector doméstico.

La evolución del número de clientes en Cantabria muestra un crecimiento del número de clientes que contrasta con la caída del año anterior en el que descendió en 3.760 clientes.

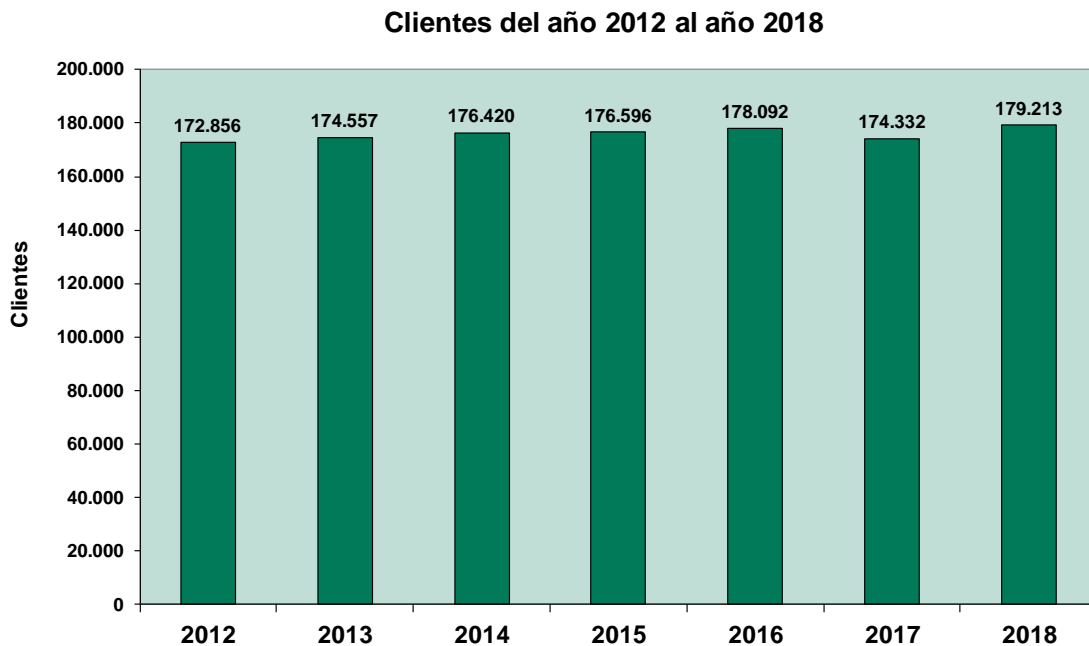
### 1.3. Cuotas de mercado por empresas comercializadoras

#### A) Cuotas de mercado por ventas de gas

Las cuotas de mercado por volumen y grupo comercializador en 2018 en Cantabria quedan como se muestra en la siguiente figura.



Gráfico 3. Cuotas de mercado por volumen de ventas de gas natural en Cantabria en el año 2018, por grupo comercializador.

En Cantabria, el grupo Naturgy ocupa el primer lugar por volumen de ventas de gas, con un 68,89%; EDP, un 10,24%; Endesa, un 8,71%; UFG Comercializadora, un 5,05% y el resto de operadores se reparten el 7,11% restante.

Tabla 1. Cuotas por ventas y grupo comercializador en Cantabria

Comercializadora	CANTABRIA	
	2017	2018
Naturgy	56,25%	68,89%
EDP	10,23%	10,24%
Endesa	9,24%	8,71%
UFG Comercializadora	18,56%	5,05%
Iberdrola	2,24%	1,85%
Repsol	0,96%	1,44%
Axpo	1,62%	1,41%
Engie	0,00%	1,11%
*Resto (<1%)	0,92%	1,30%
<b>TOTAL VENTAS (MWh)</b>	<b>5.901.863</b>	<b>6.546.314</b>

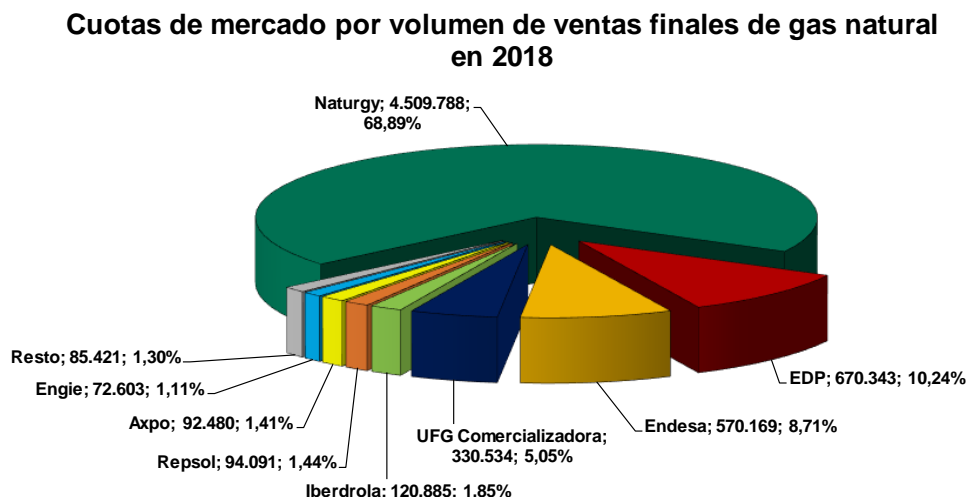
El grupo comercializador que presenta la mayor caída en cuota por ventas con respecto a 2017 es UFG Comercializadora con -13,52 puntos porcentuales. Por el contrario, el que más creció en su cuota es Naturgy con +12,65 puntos porcentuales.

## B) Cuotas de mercado por número de clientes

En Cantabria, el principal comercializador, por número de clientes, es el Grupo EDP, con un 67,03%, seguida de Naturgy con un 11,77%, Iberdrola con un 7,27%, Endesa con un 6,77%, y Viesgo con un 5,17%, el resto de operadores se reparten el 1,27% restante.

### Cuotas de mercado por número de clientes de gas natural en 2018



Gráfico 4. Cuota de mercado por número de clientes de gas natural en Cantabria en el año 2018, por grupo comercializador.

Tabla 2. Cuotas de mercado por número de clientes y grupo comercializador en Cantabria

Comercializadora	CANTABRIA	
	2017	2018
EDP	67,03%	64,36%
Naturgy	11,77%	10,20%
Repsol	5,17%	9,47%
Iberdrola	7,27%	6,84%
Endesa	6,77%	6,32%
Aldro	1,57%	1,89%
*Resto (<1.000 Clientes)	0,42%	0,93%
<b>TOTAL CLIENTES</b>	<b>174.332</b>	<b>179.213</b>

El grupo comercializador con mayor crecimiento en cuota por número de clientes con respecto a 2017 es Repsol con 4,30 puntos porcentuales, por el contrario, EDP cae 2,68 puntos porcentuales.

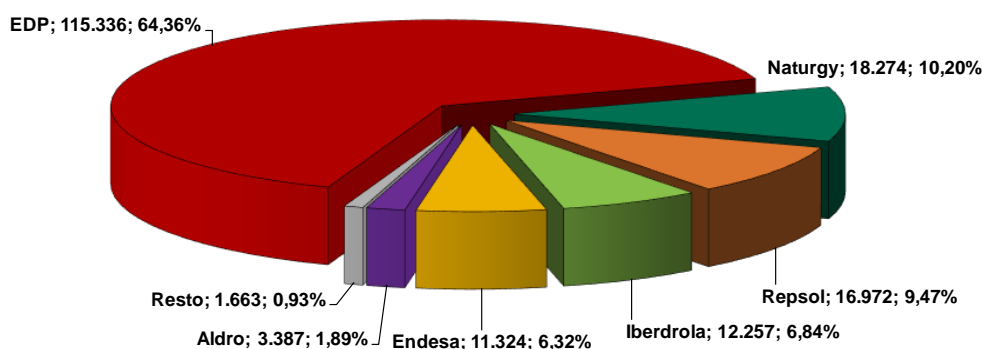
## 2. Relación de Tablas

La información que les facilitamos relativa al año 2018, anexa a este escrito, es:

Tabla 1. Cuotas por ventas y grupo comercializador en Cantabria	4
Tabla 2. Cuotas de mercado por número de clientes y grupo comercializador en Cantabria	5
Tabla 3. Consumo de Gas Natural en el año 2018 (en MWh).	7
Tabla 4. Consumo de Gas Natural en el año 2018 (en MWh). Por grupo comercializador.	7
Tabla 5. Distribución del Consumo de Gas Natural por Grupo Tarifario/Peaje en el Año 2018 (en MWh).	8
Tabla 6. Distribución del Consumo de Gas Natural por segmento de mercado en el Año 2018 (en MWh).	8
Tabla 7. Nº de Clientes de Gas Natural a finales de año 2018.	8
Tabla 8. Distribución del Nº de Clientes de Gas Natural por Grupo de Peaje a finales de Año 2018.	8
Tabla 9. Nº de Clientes de Gas Natural a finales de año 2018. Por grupo comercializador.	9
Tabla 10. Ratio Consumo de Gas Natural por Cliente y Grupo Tarifario/Peaje en el Año 2018 (en MWh/Cliente). Diferenciando por provincia.	10

## 2.1. Datos de consumo de gas natural

Tabla 3. Consumo de Gas Natural en el año 2018 (en MWh).

CC.AA (MWh)	2017	2018	Variación 2018/2017	
			ABS	%
CANTABRIA	5.901.863	6.546.314	644.451	10,92%
<b>TOTAL ESPAÑA</b>	<b>348.831.174</b>	<b>347.850.202</b>	<b>-980.971</b>	<b>-0,28%</b>

Tabla 4. Consumo de Gas Natural en el año 2018 (en MWh). Por grupo comercializador.

COMERCIALIZADORA	CANTABRIA
Naturgy	4.509.788
EDP	670.343
Endesa	570.169
UFG Comercializadora	330.534
Iberdrola	120.885
Repsol	94.091
Axpo	92.480
Engie	72.603
Aldro	40.945
Fusiona	10.861
Molgas	6.350
Audax Energía	4.700
Fenie	3.867
Energya VM	3.780
Galp	3.004
On Demand	2.798
Nexus	1.979
Futura	1.351
Remica	925
Servigas	749
Sonatrach	678
Integracion Europea	565
Flip	534
Clidom	515
Multienergía Verde	491
Factor Energía	368
Insignia	350
Cepsa	296
CHCuatro	126
GEO	54
Inserimos	48
SWAP	46
Alcanzia	29
UNIELECTRICA	4
Petronieves	3
FOX	2
Ninobe	2
Catgas	2
<b>Total</b>	<b>6.546.314</b>

Tabla 5. Distribución del Consumo de Gas Natural por Grupo Tarifario/Peaje en el Año 2018 (en MWh).

CCAA (MWh)	Grupo 1	Grupo 2	Grupo 3	Grupo 4	Materia Prima	Planta satélite	Total	%
CANTABRIA	3.565.501	1.866.785	1.078.656	0	0	35.373	6.546.314	1,88%
<b>TOTAL</b>	<b>129.040.486</b>	<b>128.105.664</b>	<b>74.535.072</b>		<b>5.992.361</b>	<b>10.176.620</b>	<b>347.850.202</b>	<b>100%</b>

Tabla 6. Distribución del Consumo de Gas Natural por segmento de mercado en el Año 2018 (en MWh).

CCAA (MWh)	Consumo sector eléctrico	Consumo Industrial	Consumo Domestico-Comercial	Total
CANTABRIA	0	5.467.659	1.078.656	6.546.314
<b>TOTAL</b>	<b>61.212.430</b>	<b>212.102.700</b>	<b>74.535.072</b>	<b>347.850.202</b>

## 2.2. Datos de clientes de gas natural

Tabla 7. Nº de Clientes de Gas Natural a finales de año 2018.

CC.AA (número de clientes)	2017	2018	Variación 2018/2017	
			ABS	%
CANTABRIA	174.332	179.213	4.881	2,80%
<b>ESPAÑA</b>	<b>7.797.233</b>	<b>7.870.899</b>	<b>73.666</b>	<b>0,94%</b>

Tabla 8. Distribución del Nº de Clientes de Gas Natural por Grupo de Peaje a finales de Año 2018.

CCAA (Número de clientes)	Grupo 1	Grupo 2	Grupo 3	Grupo 4	Materia Prima	Planta satélite	TOTAL	%
CANTABRIA	4	58	179.148			3	179.213	2,28%
<b>TOTAL</b>	<b>129</b>	<b>3.890</b>	<b>7.866.048</b>		<b>3</b>	<b>829</b>	<b>7.870.899</b>	<b>100,00%</b>



Tabla 9. Nº de Clientes de Gas Natural a finales de año 2018. Por grupo comercializador.

COMERCIALIZADORA	CANTABRIA
EDP	115.336
Naturgy	18.274
Repsol	16.972
Iberdrola	12.257
Endesa	11.324
Aldro	3.387
Fenie	464
Audax Energía	294
Flip	289
Energya VM	137
Clidom	<50
Cepsa	<50
Nexus	<50
GEO	<50
UFG Comercializadora	<50
FOX	<50
Alcanzia	<50
Galp	<50
Axpo	<50
Futura	<50
On Demand	<50
Fusiona	<50
Factor Energía	<50
Inserimos	<50
Remica	<50
Insignia	<50
Integracion Europea	<50
Engie	<50
Servigas	<50
UNIELECTRICA	<50
Multienergía Verde	<50
SWAP	<50
CHCuatro	<50
Molgas	<50
Catgas	<50
Sonatrach	<50
Petronieves	<50
Ninobe	<50
MET	<50
LNG	<51
Energía Colectiva	<52
<b>TOTAL</b>	<b>179.213</b>

### 2.3. Ratios de consumo

Tabla 10. Ratio Consumo de Gas Natural por Cliente y Grupo Tarifario/Peaje en el Año 2018 (en MWh/Cliente). Diferenciando por provincia.

PROVINCIAS/CCAA	Nº Clientes por 100 hab.	Nº clientes por 100 viviendas	Consumo por Cliente (En MWh/cliente)					Materia Prima	Planta Satélite
			Grupo 1	Grupo 2	Grupo 3	Grupo 4			
CANTABRIA	30,89	49,11	891.375	32.186	6,021			11.791	
<b>TOTAL</b>	<b>16,85</b>	<b>30,68</b>	<b>1.000.314</b>	<b>32.932</b>	<b>9,476</b>		<b>1.997.454</b>	<b>12.276</b>	