

## **ANEXO 12: MERCADO MINORISTA DE GAS NATURAL EN LA COMUNIDAD AUTÓNOMA DE LA REGIÓN DE MURCIA. AÑO 2018.**

## 1. Mercado minorista de gas natural en la Comunidad Autónoma de La Región de Murcia durante el año 2018

### 1.1. Evolución del consumo de gas natural

En el año 2018, el consumo de gas natural en Murcia cayó un 1,08% respecto al 2017, alcanzando un volumen total de 24.272 GWh. Una caída superior a la variación de las ventas del -0,28% en el conjunto de España.

La Comunidad Autónoma de Murcia representa el 6,98% del volumen de consumo de gas en España.



Gráfico 1. Consumo de gas natural en Murcia del año 2012 al 2018.

Por sectores de consumo, el consumo industrial representa el 73,4% del consumo en Murcia, el consumo de gas del sector eléctrico el 24,0%, y el consumo doméstico-comercial (grupo 3) un 2,6%.

## 1.2. Evolución del número de clientes de gas natural

El número de clientes de gas natural ha crecido en 2.319 clientes, alcanzando a finales de 2018 la cifra de 99.578, lo que supone un aumento del 2,38% respecto al año 2017, superior al crecimiento de la base de clientes del conjunto de España, del +0,94%.

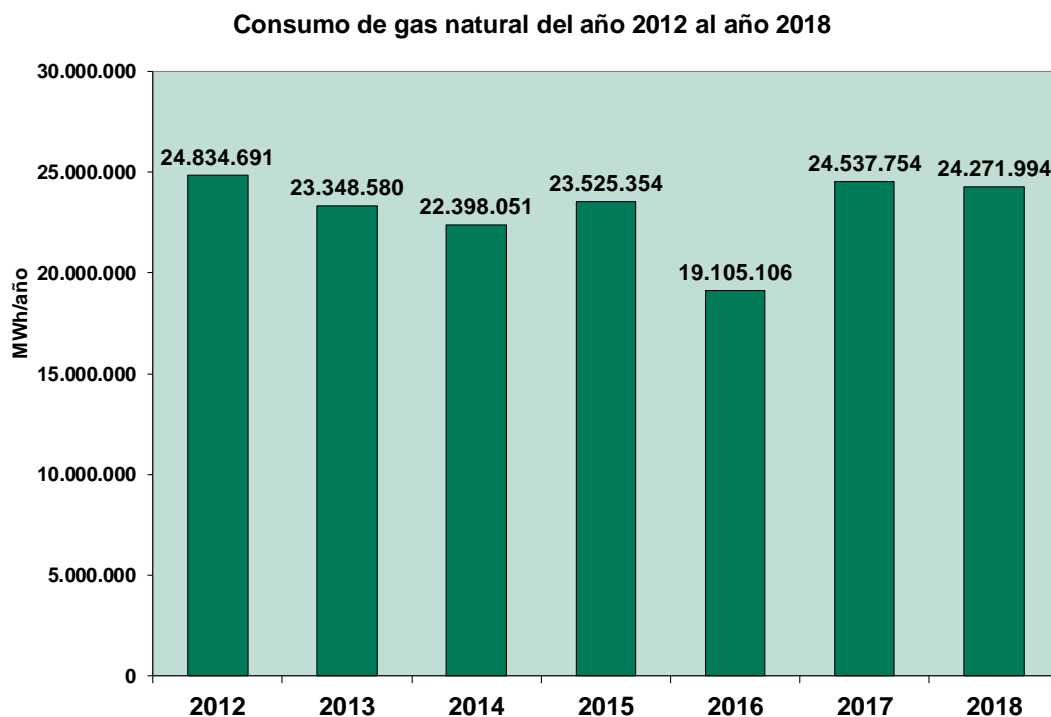

Gráfico 2. Número de clientes de gas natural en Murcia del año 2012 al 2018.

El número de clientes en Murcia es el 1,27% sobre el volumen global consumidores de toda España.

La relación entre el número de clientes de gas natural por población en Murcia es de 6,74 clientes por cada 100 habitantes. Este dato es muy inferior a la media española (16,85 clientes/100 habitantes), lo que refleja un grado de implantación bajo del gas natural en el sector doméstico.

El aumento del número de clientes en Murcia es superior a la variación registrada en el año 2017, cuando cayó en 2.039 clientes.

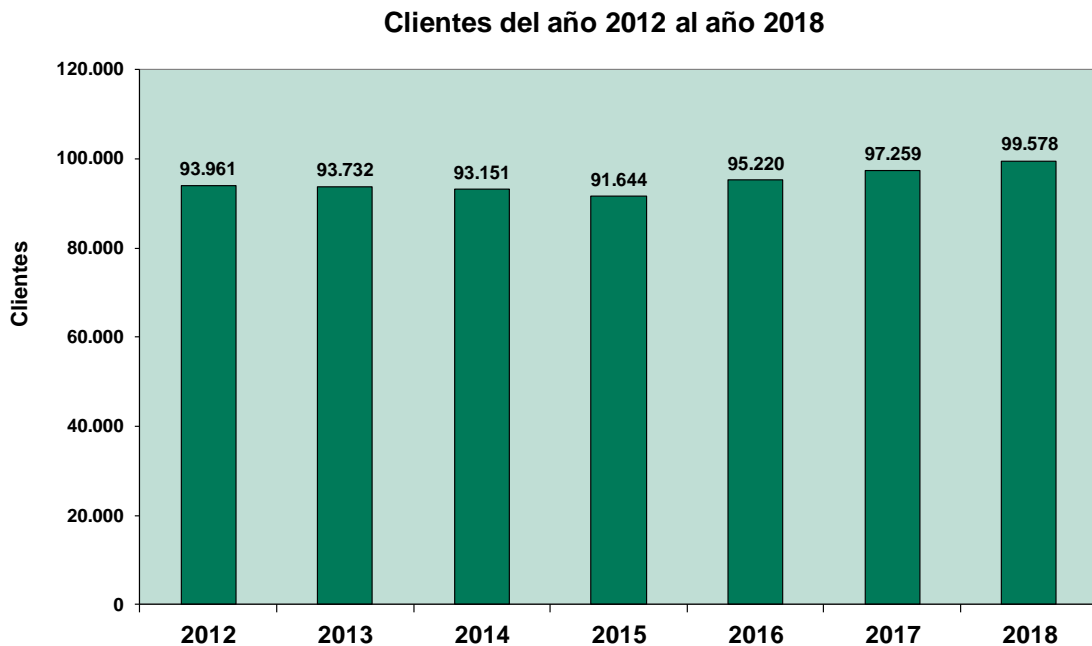
### 1.3. Cuotas de mercado por empresas comercializadoras

#### A) Cuotas de mercado por ventas de gas

Las cuotas de mercado por volumen y grupo comercializador en 2018 en Murcia quedan como se muestra en la siguiente figura.



Gráfico 3. Cuotas de mercado por volumen de ventas de gas natural en Murcia en el año 2018, por grupo comercializador.

En Murcia, el grupo Naturgy ocupa el primer lugar por volumen de ventas de gas, con un 61,98%; Iberdrola, un 19,40%; Endesa un 4,73%; BP un 3,23%; MET 2,83%; Engie un 2,41% y el resto de operadores se reparten el 5,42% restante.

Tabla 1. Cuotas por ventas y grupo comercializador en Murcia

Comercializadora	MURCIA	
	2017	2018
Naturgy	60,50%	61,98%
Iberdrola	18,53%	19,40%
Endesa	4,23%	4,73%
BP	3,32%	3,23%
MET	2,61%	2,83%
Engie	6,30%	2,41%
Galp	0,01%	1,22%
Alpiq	0,84%	1,19%
EDP	1,02%	1,06%
*Resto (<1%)	2,64%	1,96%
<b>TOTAL VENTAS (MWh)</b>	<b>24.537.754</b>	<b>24.271.994</b>

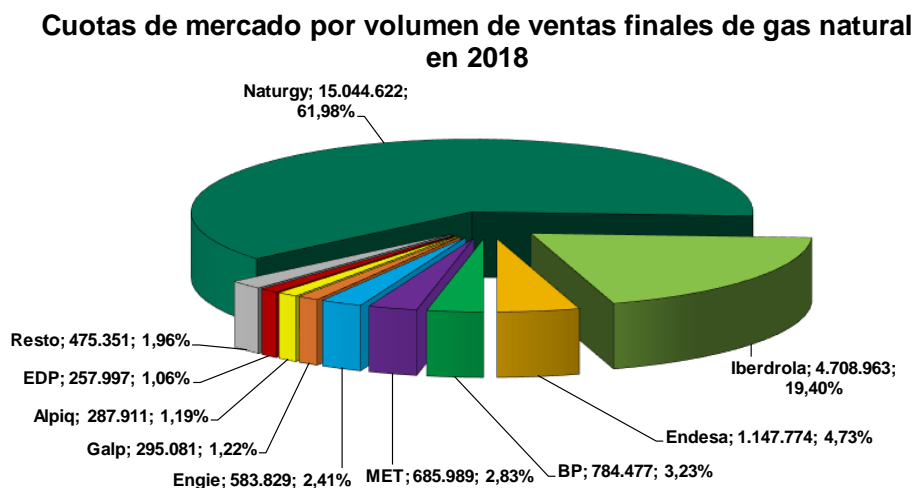
El grupo comercializador que presenta la mayor caída en cuota por ventas con respecto a 2017 es Engie con -3,90 puntos porcentuales. Por el contrario Naturgy aumenta su cuota con +1,48 puntos porcentuales y Galp con +1,21 puntos porcentuales.

## B) Cuotas de mercado por número de clientes

En Murcia, el principal comercializador, por número de clientes, es el grupo EDP, con un 53,52%, seguida de Iberdrola con un 19,74%, Endesa con un 13,61%, Naturgy con un 10,48% y el resto de operadores se reparten el 2,65% restante.

### Cuotas de mercado por número de clientes de gas natural en 2018



Gráfico 4. Cuota de mercado por número de clientes de gas natural en Murcia en el año 2018, por grupo comercializador.

Tabla 2. Cuotas de mercado por número de clientes y grupo comercializador en Murcia

Comercializadora	MURCIA	
	2017	2018
EDP	55,93%	53,52%
Iberdrola	18,56%	19,74%
Endesa	13,85%	13,61%
Naturgy	10,24%	10,48%
Repsol	0,92%	0,76%
*Resto (<1.000 Clientes)	1,41%	1,88%
<b>TOTAL CLIENTES</b>	<b>97.259</b>	<b>99.578</b>

El grupo comercializador con mayor crecimiento en cuota por número de clientes con respecto a 2017 es Iberdrola con 1,19 puntos porcentuales, por el contrario, EDP cae -2,41 puntos porcentuales.

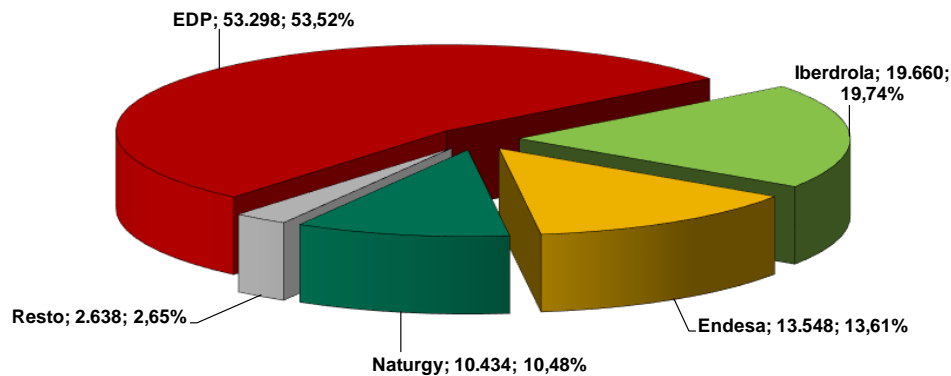
## 2. Relación de Tablas

La información que les facilitamos relativa al año 2018, anexa a este escrito, es:

Tabla 1. Cuotas por ventas y grupo comercializador en Murcia	4
Tabla 2. Cuotas de mercado por número de clientes y grupo comercializador en Murcia	5
Tabla 3. Consumo de Gas Natural en el año 2018 (en MWh).	7
Tabla 4. Consumo de Gas Natural en el año 2018 (en MWh). Por grupo comercializador.	7
Tabla 5. Distribución del Consumo de Gas Natural por Grupo Tarifario/Peaje en el Año 2018 (en MWh).	8
Tabla 6. Distribución del Consumo de Gas Natural por segmento de mercado en el Año 2018 (en MWh).	8
Tabla 7. Nº de Clientes de Gas Natural a finales de año 2018.	8
Tabla 8. Nº de Clientes de Gas Natural a finales de año 2018. Por grupo comercializador.	9
Tabla 9. Distribución del Nº de Clientes de Gas Natural por Grupo de Peaje a finales de Año 2018.	9
Tabla 10. Ratio Consumo de Gas Natural por Cliente y Grupo Tarifario/Peaje en el Año 2018 (en MWh/Cliente). Diferenciando por provincia.	10

## 2.1. Datos de consumo de gas natural

Tabla 3. Consumo de Gas Natural en el año 2018 (en MWh).

CC.AA (MWh)	2017	2018	Variación 2018/2017	
			ABS	%
MURCIA	24.537.754	24.271.994	-265.760	-1,08%
<b>TOTAL ESPAÑA</b>	<b>348.831.174</b>	<b>347.850.202</b>	<b>-980.971</b>	<b>-0,28%</b>

Tabla 4. Consumo de Gas Natural en el año 2018 (en MWh). Por grupo comercializador.

COMERCIALIZADORA	MURCIA
Naturgy	15.044.622
Iberdrola	4.708.963
Endesa	1.147.774
BP	784.477
MET	685.989
Engie	583.829
Galp	295.081
Alpiq	287.911
EDP	257.997
UFG Comercializadora	148.323
Methane	70.844
Molgas	69.558
Incogas	41.487
Energya VM	22.059
Nexus	20.317
Cepsa	19.927
Axpo	17.801
Repsol	15.142
Audax Energía	14.331
LNG	9.212
Aldro	8.506
Cringas	6.079
Fenie	4.050
Primagas	3.830
Neoelectra	2.003
On Demand	547
Factor Energía	239
Remica	192
Fusiona	166
Clidom	134
Ninobe	131
Flip	125
Futura	107
SWAP	66
Multienergía Verde	41
Alcanzia	40
Inserimos	28
GEO	27
UNIELECTRICA	24
FOX	9
Energía Colectiva	5
NABALIA	1
Integracion Europea	1
Enerplus	0
CHCuatro	0
YADE	0
Insignia	0
<b>Total</b>	<b>24.271.994</b>

Tabla 5. Distribución del Consumo de Gas Natural por Grupo Tarifario/Peaje en el Año 2018 (en MWh).

CCAA (MWh)	Grupo 1	Grupo 2	Grupo 3	Grupo 4	Materia Prima	Planta satélite	Total	%
MURCIA	21.131.258	1.825.468	619.947	0	0	695.321	24.271.994	6,98%
<b>TOTAL</b>	<b>129.040.486</b>	<b>128.105.664</b>	<b>74.535.072</b>		<b>5.992.361</b>	<b>10.176.620</b>	<b>347.850.202</b>	<b>100%</b>

Tabla 6. Distribución del Consumo de Gas Natural por segmento de mercado en el Año 2018 (en MWh).

CCAA (MWh)	Consumo sector eléctrico	Consumo Industrial	Consumo Domestico-Comercial	Total
MURCIA	5.824.562	17.827.486	619.947	24.271.994
<b>TOTAL</b>	<b>61.212.430</b>	<b>212.102.700</b>	<b>74.535.072</b>	<b>347.850.202</b>

## 2.2. Datos de clientes de gas natural

Tabla 7. Nº de Clientes de Gas Natural a finales de año 2018.

CC.AA (número de clientes)	2017	2018	Variación 2018/2017	
			ABS	%
MURCIA	97.259	99.578	2.319	2,38%
<b>ESPAÑA</b>	<b>7.797.233</b>	<b>7.870.899</b>	<b>73.666</b>	<b>0,94%</b>



Tabla 8. Nº de Clientes de Gas Natural a finales de año 2018. Por grupo comercializador.

COMERCIALIZADORA	MURCIA
EDP	53.298
Iberdrola	19.660
Endesa	13.548
Naturgy	10.434
Repsol	761
Fenie	557
Audax Energía	350
Aldro	163
Cepsa	134
Flip	117
FOX	88
Clidom	84
Energya VM	58
Nexus	57
Incogas	56
Galp	<50
Alcanzia	<50
GEO	<50
On Demand	<50
Methane	<50
UNIELECTRICA	<50
UFG Comercializadora	<50
Remica	<50
Fusiona	<50
Neoelectra	<50
Ninobe	<50
SWAP	<50
Energía Colectiva	<50
BP	<50
Multienergía Verde	<50
Molgas	<50
Factor Energía	<50
MET	<50
Cringas	<50
LNG	<50
NABALIA	<50
Futura	<50
Primagas	<50
Axpo	<50
Engie	<50
Enerplus	<50
Alpiq	<50
Integracion Europea	<50
<b>TOTAL</b>	<b>99.578</b>

Tabla 9. Distribución del Nº de Clientes de Gas Natural por Grupo de Peaje a finales de Año 2018.

CCAA (Número de clientes)	Grupo 1	Grupo 2	Grupo 3	Grupo 4	Materia Prima	Planta satélite	TOTAL	%
MURCIA	9	89	99.414			66	99.578	1,27%
<b>TOTAL</b>	<b>129</b>	<b>3.890</b>	<b>7.866.048</b>		<b>3</b>	<b>829</b>	<b>7.870.899</b>	<b>100,00%</b>

### 2.3. Ratios de consumo

Tabla 10. Ratio Consumo de Gas Natural por Cliente y Grupo Tarifario/Peaje en el Año 2018 (en MWh/Cliente). Diferenciando por provincia.

PROVINCIAS/CCAA	Nº Clientes por 100 hab.	Nº clientes por 100 viviendas	Consumo por Cliente (En MWh/cliente)					
			Grupo 1	Grupo 2	Grupo 3	Grupo 4	Materia Prima	Planta Satélite
MURCIA	6,74	12,64	2.347.918	20.511	6,236			10.535
<b>TOTAL</b>	<b>16,85</b>	<b>30,68</b>	<b>1.000.314</b>	<b>32.932</b>	<b>9,476</b>		<b>1.997.454</b>	<b>12.276</b>