

ANEXO 13: MERCADO MINORISTA DE GAS NATURAL EN LA COMUNIDAD FORAL DE NAVARRA. AÑO 2018.

1. Mercado minorista de gas natural en la Comunidad Foral de Navarra durante el año 2018

1.1. Evolución del consumo de gas natural

En el año 2018, el consumo de gas natural en Navarra cayó un 10,53% respecto al 2017, alcanzando un volumen total de 9.318 GWh. Este descenso es mayor que la variación las ventas en el conjunto de España que se mantuvo en un -0,28%.

El consumo de Navarra supone el 2,68% del volumen de consumo de gas en España.



Gráfico 1. Consumo de gas natural en Navarra de los años 2012 a 2018.

Por sectores de consumo, el consumo industrial representa el 58,8% del consumo en Navarra, el consumo doméstico-comercial (grupo 3) un 26,0%, y el consumo de gas del sector eléctrico el 15,2%.

1.2. Evolución del número de clientes de gas natural

El número de clientes de gas natural se ha incrementado en 3.310, alcanzando a finales de 2018 la cifra de 147.399, lo que supone un incremento del 2,30% respecto al año 2017, superior al crecimiento de la base de clientes del conjunto de España, del 0,94%.

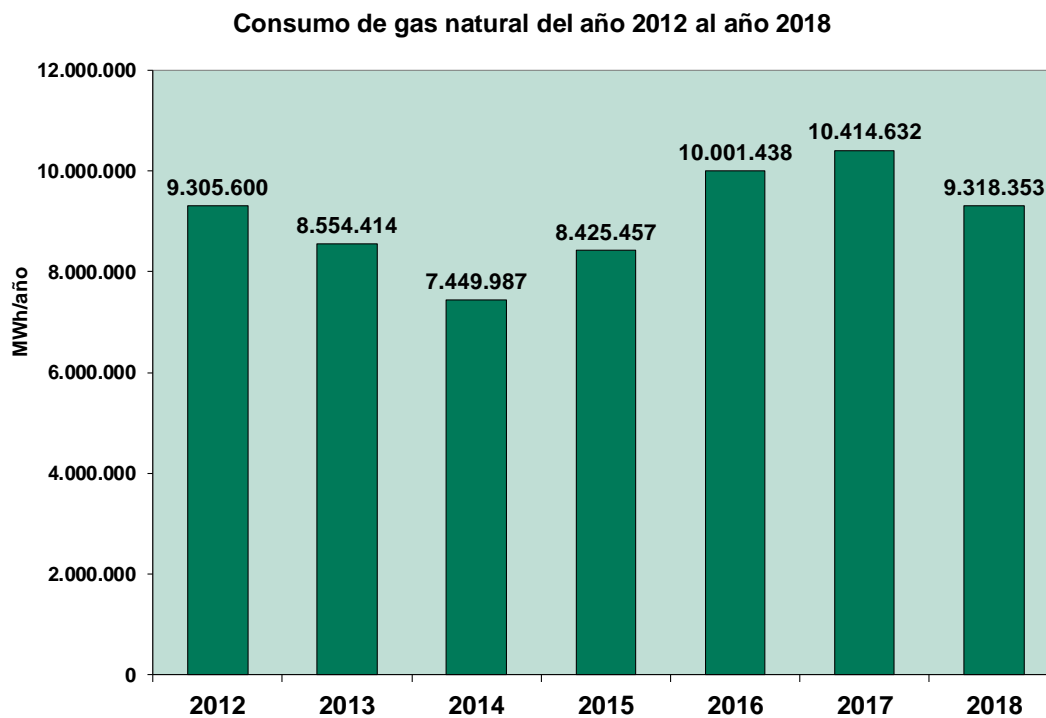

Gráfico 2. Número de clientes de gas natural en Navarra de los años 2012 a 2018.

El número de clientes en Navarra es el 1,87% sobre el volumen global consumidores de toda España.

La relación entre el número de clientes de gas natural por población en Navarra es de 22,76 clientes por cada 100 habitantes. Este dato es superior a la media española (16,85 clientes/100 habitantes), lo que refleja un grado de implantación alto del gas natural en el sector doméstico.

El crecimiento en número de clientes en Navarra es similar al registrado en el año 2017, que fue de 3.282 clientes.

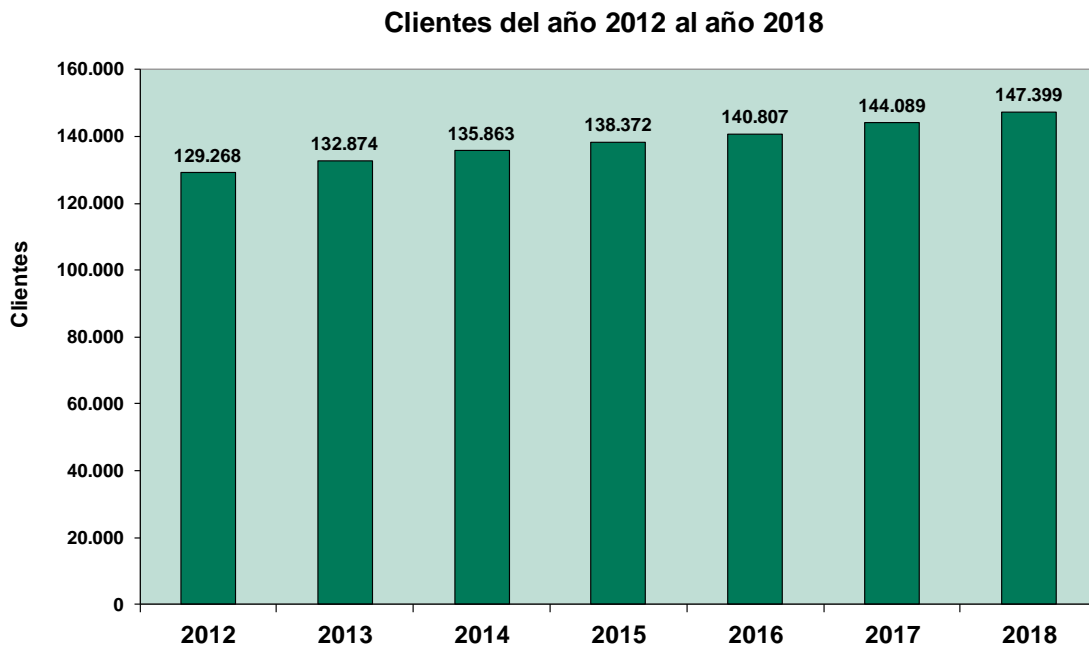
1.3. Cuotas de mercado por empresas comercializadoras

A) Cuotas de mercado por ventas de gas

Las cuotas de mercado por volumen y grupo comercializador en 2018 en Navarra quedan como se muestra en la siguiente figura.



Gráfico 3. Cuotas de mercado por volumen de ventas de gas natural en Navarra en el año 2018, por grupo comercializador

En Navarra, Naturgy ocupa el primer lugar por volumen de ventas de gas, con un 30,51%; Endesa 20,26%; EDP, un 17,24%; Iberdrola, un 5,55%, UFG Comercializadora, un 4,39%; Sonatrach, un 3,36%, MET, un 3,33% y el resto de operadores se reparten el 15,37% restante.

Tabla 1. Cuotas por ventas y grupo comercializador en Navarra

Comercializadora	NAVARRA	
	2017	2018
Naturgy	58,74%	30,51%
Endesa	17,27%	20,26%
EDP	1,70%	17,24%
Iberdrola	2,04%	5,55%
UFG Comercializadora	3,60%	4,39%
Sonatrach	2,93%	3,36%
MET	3,21%	3,33%
Galp	0,37%	2,67%
Axpo	1,92%	2,61%
Alpiq	2,19%	2,44%
Petronavarra	1,15%	2,05%
BP	2,48%	1,99%
*Resto (<1%)	8,21%	3,61%
TOTAL VENTAS (MWh)	8.133.883	9.318.353

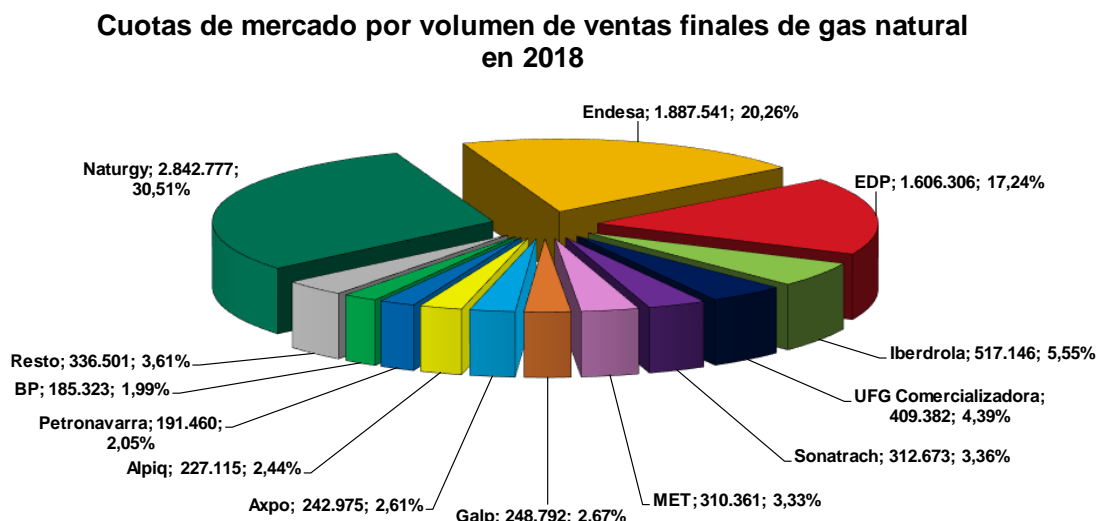
El grupo comercializador que presenta la mayor caída en cuota por ventas con respecto a 2017 es Naturgy con -28,23 puntos porcentuales. Por el contrario, el grupo que más crece es EDP con +15,54 puntos porcentuales.

B) Cuotas de mercado por número de clientes

En Navarra, el principal comercializador, por número de clientes, es Naturgy, con un 62,21%, seguida de Iberdrola con un 19,94%, Endesa con un 8,58%, EDP 5,11%, el resto de operadores se reparten el 4,16 restante.

Cuotas de mercado por número de clientes de gas natural en 2018



Gráfico 4. Cuota de mercado por número de clientes de gas natural en Navarra en el año 2018, por grupo comercializador.

Tabla 2. Cuotas de mercado por número de clientes y grupo comercializador en Navarra

Comercializadora	NAVARRA	
	2017	2018
Naturgy	64,56%	62,21%
Iberdrola	19,71%	19,94%
Endesa	8,49%	8,58%
EDP	4,82%	5,11%
Repsol	0,62%	1,04%
*Resto (<1.000 Clientes)	2,41%	3,12%
TOTAL CLIENTES	144.089	147.399

El grupo comercializador con mayor crecimiento en cuota por número de clientes con respecto a 2017 es Repsol con 0,42 puntos porcentuales, por el contrario Naturgy cae -2,35 puntos porcentuales

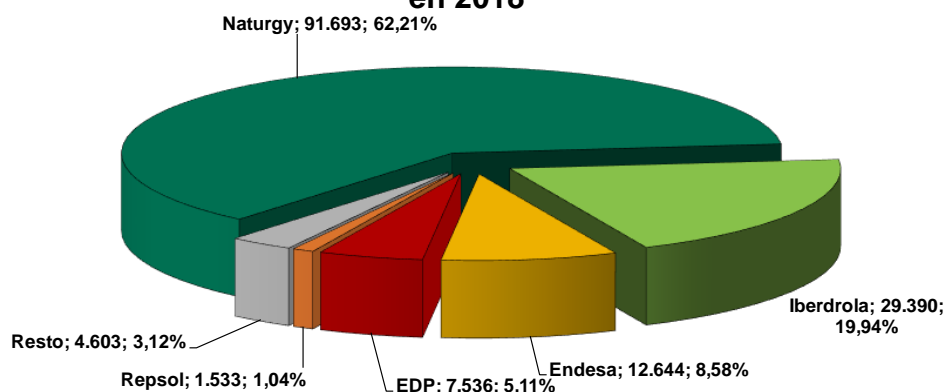
2. Relación de Tablas

La información que les facilitamos relativa al año 2018, anexa a este escrito, es:

Tabla 1. Cuotas por ventas y grupo comercializador en Navarra	4
Tabla 2. Cuotas de mercado por número de clientes y grupo comercializador en Navarra	5
Tabla 3. Consumo de Gas Natural en el año 2018 (en MWh).	7
Tabla 4. Consumo de Gas Natural en el año 2018 (en MWh). Por grupo comercializador.	7
Tabla 5. Distribución del Consumo de Gas Natural por Grupo Tarifario/Peaje en el Año 2018 (en MWh).	8
Tabla 6. Distribución del Consumo de Gas Natural por segmento de mercado en el Año 2018 (en MWh).	8
Tabla 7. Nº de Clientes de Gas Natural a finales de año 2018.	8
Tabla 8. Nº de Clientes de Gas Natural a finales de año 2018. Por grupo comercializador.	9
Tabla 9. Distribución del Nº de Clientes de Gas Natural por Grupo de Peaje a finales de Año 2018.	8
Tabla 10. Ratio Consumo de Gas Natural por Cliente y Grupo Tarifario/Peaje en el Año 2018 (en MWh/Cliente).	¡Error! Marcador no definido.

2.1. Datos de consumo de gas natural

Tabla 3. Consumo de Gas Natural en el año 2018 (en MWh).

CC.AA (MWh)	2017	2018	Variación 2018/2017	
			ABS	%
NAVARRA	10.414.632	9.318.353	-1.096.279	-10,53%
TOTAL ESPAÑA	348.831.174	347.850.202	-980.971	-0,28%

Tabla 4. Consumo de Gas Natural en el año 2018 (en MWh). Por grupo comercializador.

COMERCIALIZADORA	NAVARRA
Naturgy	2.842.777
Endesa	1.887.541
EDP	1.606.306
Iberdrola	517.146
UFG Comercializadora	409.382
Sonatrach	312.673
MET	310.361
Galp	248.792
Axpo	242.975
Alpiq	227.115
Petronavarra	191.460
BP	185.323
Engie	40.913
Cepsa	37.851
On Demand	28.585
Audax Energía	26.997
LNG	25.980
Multienergía Verde	23.332
Repsol	19.264
Nexus	18.679
Fenie	16.478
Integracion Europea	15.915
Aldro	15.829
Neoelectra	12.322
Primagas	10.233
CHCuatro	9.978
Energía VM	7.336
Methane	5.896
Servigas	5.486
Adelfas	3.486
Remica	1.817
SWAP	1.775
Petronieves	1.286
Clidom	1.266
Alcanzia	1.156
Laboil	1.035
Fusiona	663
Flip	647
IBERELÉCTRICA	546
Ninobe	505
Factor Energía	410
Futura	391
Inserimos	234
GEO	109
YADE	75
Insignia	21
Enerplus	3
Energía Colectiva	3
UNIELECTRICA	0
Molgas	0
NABALIA	0
Total	9.318.353

Tabla 5. Distribución del Consumo de Gas Natural por Grupo Tarifario/Peaje en el Año 2018 (en MWh).

CCAA (MWh)	Grupo 1	Grupo 2	Grupo 3	Grupo 4	Materia Prima	Planta satélite	Total	%
NAVARRA	1.421.897	5.337.118	2.422.209	0	0	137.128	9.318.353	2,68%
TOTAL	129.040.486	128.105.664	74.535.072		5.992.361	10.176.620	347.850.202	100%

Tabla 6. Distribución del Consumo de Gas Natural por segmento de mercado en el Año 2018 (en MWh).

CCAA (MWh)	Consumo sector eléctrico	Consumo Industrial	Consumo Domestico-Comercial	Total
NAVARRA	1.416.015	5.480.129	2.422.209	9.318.353
TOTAL	61.212.430	212.102.700	74.535.072	347.850.202

2.2. Datos de clientes de gas natural

Tabla 7. Nº de Clientes de Gas Natural a finales de año 2018.

CC.AA (número de clientes)	2017	2018	Variación 2018/2017	
			ABS	%
NAVARRA	144.089	147.399	3.310	2,30%
ESPAÑA	7.797.233	7.870.899	73.666	0,94%

Tabla 8. Distribución del Nº de Clientes de Gas Natural por Grupo de Peaje a finales de Año 2018.

CCAA (Número de clientes)	Grupo 1	Grupo 2	Grupo 3	Grupo 4	Materia Prima	Planta satélite	TOTAL	%
NAVARRA	3	181	147.201			14	147.399	1,87%
TOTAL	129	3.890	7.866.048		3	829	7.870.899	100,00%

Tabla 9. Nº de Clientes de Gas Natural a finales de año 2018. Por grupo comercializador.

COMERCIALIZADORA	NAVARRA
Naturgy	91.693
Iberdrola	29.390
Endesa	12.644
EDP	7.536
Repsol	1.533
Audax Energía	1.113
Fenie	860
Aldro	468
Petronavarra	459
On Demand	246
Flip	171
UFG Comercializadora	146
Integracion Europea	145
Clidom	141
Multienergía Verde	133
Cepsa	92
Nexus	72
Galp	70
SWAP	63
Alcanzia	55
Energya VM	53
GEO	<50
Sonatrach	<50
Remica	<50
Petronieves	<50
Servigas	<50
Adelfas	<50
Inserimos	<50
Neoelectra	<50
Ninobe	<50
Axpo	<50
MET	<50
YADE	<50
CHCuatro	<50
Laboil	<50
Factor Energía	<50
Insignia	<50
Fusiona	<50
Futura	<50
Enerplus	<50
LNG	<50
Alpiq	<50
Engie	<50
Energía Colectiva	<50
IBERELÉCTRICA	<50
Primagas	<50
BP	<50
Methane	<50
TOTAL	147.399

2.3. Ratios de consumo

Tabla 10. Ratio Consumo de Gas Natural por Cliente y Grupo Tarifario/Peaje en el Año 2018 (en MWh/Cliente). Diferenciando por provincia.

PROVINCIAS/CCAA	Nº Clientes por 100 hab.	Nº clientes por 100 viviendas	Consumo por Cliente (En MWh/cliente)					
			Grupo 1	Grupo 2	Grupo 3	Grupo 4	Materia Prima	Planta Satélite
NAVARRA	22,76	45,94	473.966	29.487	16,455			9.795
TOTAL	16,85	30,68	1.000.314	32.932	9,476		1.997.454	12.276