

ANEXO 15: MERCADO MINORISTA DE GAS NATURAL EN LA COMUNIDAD AUTÓNOMA DE LA RIOJA. AÑO 2018.

1. Mercado minorista de gas natural en la Comunidad Autónoma de La Rioja durante el año 2018

1.1. Evolución del consumo de gas natural

En el año 2018, el consumo de gas natural en La Rioja descendió un 20,80% respecto al 2017, alcanzando un volumen total de 4.033 GWh. Esta variación es muy superior al registrado en las ventas del conjunto de España, un -0,28%.

El consumo de la Rioja supone el 1,16% del volumen de consumo de gas en España.



Gráfico 1. Consumo de gas natural en La Rioja del año 2012 al año 2018.

Por sectores de consumo, el consumo de gas del sector eléctrico es un 62,0%, del consumo de La Rioja, el consumo doméstico-comercial (grupo 3) un 27,2% y el consumo industrial representa el 10,8%.

1.2. Evolución del número de clientes de gas natural

El número de clientes de gas natural se ha incrementado en 1.983, alcanzando a finales de 2018 la cifra de 87.751, lo que supone un incremento del 2,26% respecto al año 2017, superior al crecimiento de la base de clientes del conjunto de España, del 0,94%.

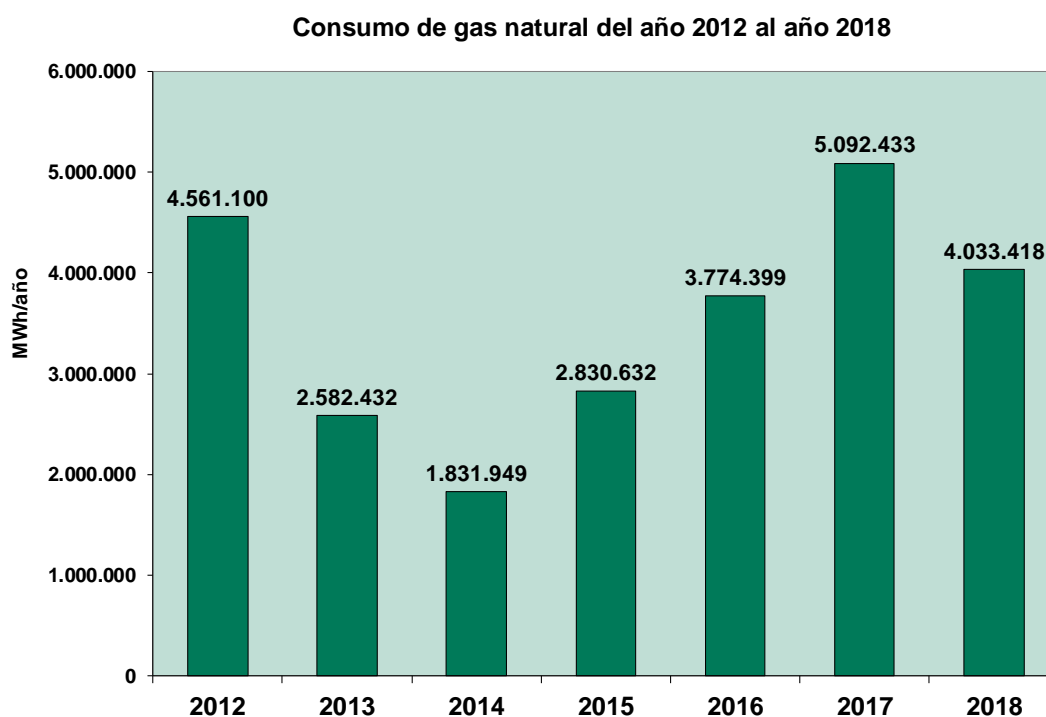

Gráfico 2. Número de clientes de gas natural en La Rioja del año 2012 al año 2018.

El número de clientes en La Rioja es el 1,11% sobre el volumen global consumidores de toda España.

La relación entre el número de clientes de gas natural por población en La Rioja es de 27,80 clientes por cada 100 habitantes. Este dato es superior a la media española (16,85 clientes/100 habitantes), lo que refleja un grado de implantación alto del gas natural en el sector doméstico.

El crecimiento en número de clientes en La Rioja es inferior al registrado en el año 2017, que fue de 2.412 clientes.

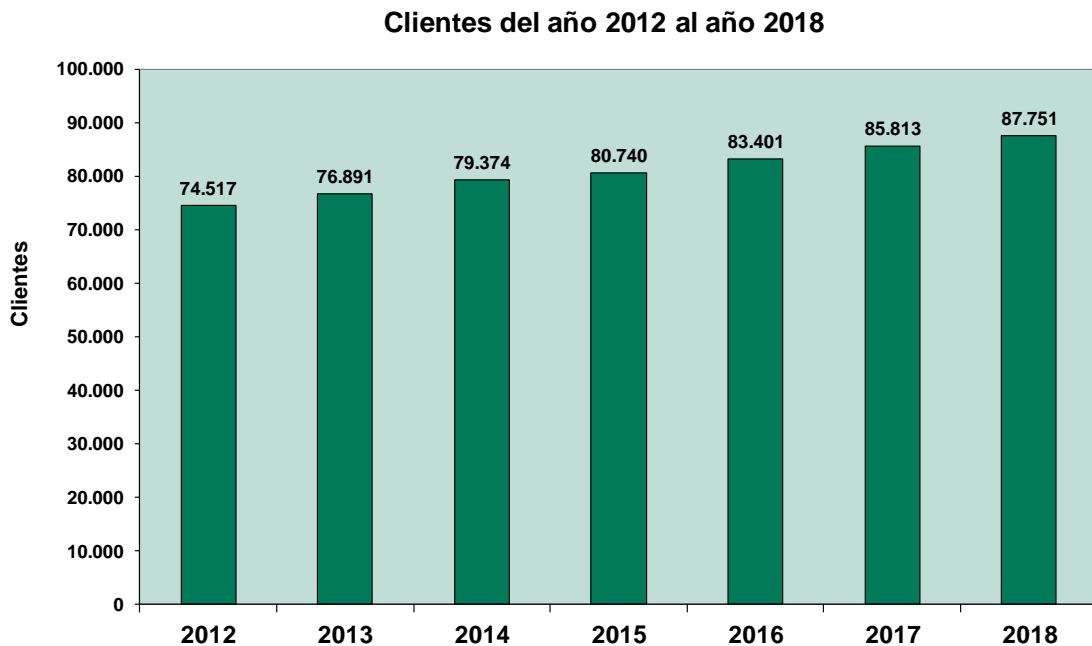
1.3. Cuotas de mercado por empresas comercializadoras

A) Cuotas de mercado por ventas de gas

Las cuotas de mercado por volumen y grupo comercializador en 2018 en La Rioja quedan como se muestra en la siguiente figura.

Cuotas de mercado por volumen de ventas finales de gas natural en 2018



Gráfico 3. Cuotas de mercado por volumen de ventas de gas natural en La Rioja en el año 2018, por grupo comercializador

En La Rioja, Gas Natural Fenosa ocupa el primer lugar por volumen de ventas de gas, con un 73,98%; Endesa, un 12,66%; Iberdrola, un 5,04% y el resto de operadores se reparten el 8,32% restante.

Tabla 1. Cuotas por ventas y grupo comercializador en La Rioja

Comercializadora	LA RIOJA	
	2017	2018
Naturgy	83,13%	73,98%
Endesa	8,17%	12,66%
Iberdrola	3,25%	5,04%
Cepsa	0,65%	1,66%
EDP	0,54%	1,04%
Repsol	0,17%	1,01%
*Resto (<1%)	4,08%	4,61%
TOTAL VENTAS (MWh)	5.092.433	4.033.418

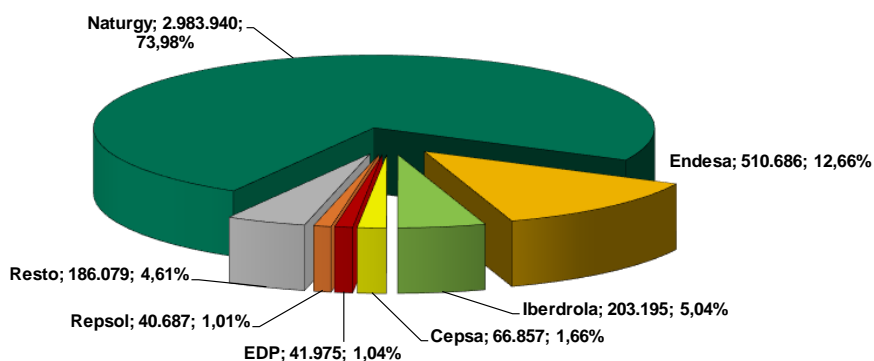
El grupo comercializador que presenta la mayor caída en cuota por ventas con respecto a 2017 es Naturgy con -9,15 puntos porcentuales. Por el contrario Endesa es el operador que más crece con +4,49 puntos porcentuales.

B) Cuotas de mercado por número de clientes

En La Rioja, el principal comercializador, por número de clientes, es Naturgy, con un 62,35%, seguida de Iberdrola con un 22,08%, Endesa con un 10,02%, EDP con un 3,04% y el resto de operadores se reparten el 2,51% restante.

Cuotas de mercado por número de clientes de gas natural en 2018



Gráfico 4. Cuota de mercado por número de clientes de gas natural en La Rioja en el año 2018, por grupo comercializador.

Tabla 2. Cuotas de mercado por número de clientes y grupo comercializador en La Rioja

Comercializadora	LA RIOJA	
	2017	2018
Naturgy	64,36%	62,35%
Iberdrola	21,70%	22,08%
Endesa	10,21%	10,02%
EDP	2,41%	3,04%
Repsol	0,47%	1,08%
*Resto (<1.000 Clientes)	1,31%	1,43%
TOTAL CLIENTES	85.813	87.751

El grupo comercializador con mayor crecimiento en cuota por número de clientes con respecto a 2017 es EDP con 0,63 puntos porcentuales, por el contrario, Naturgy cae -2,01 puntos porcentuales

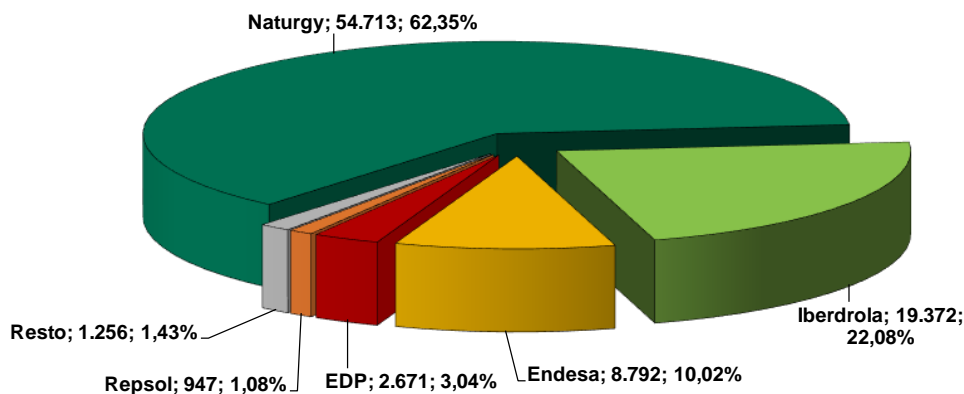
2. Relación de Tablas

La información que les facilitamos relativa al año 2018, anexa a este escrito, es:

Tabla 1. Cuotas por ventas y grupo comercializador en La Rioja	4
Tabla 2. Cuotas de mercado por número de clientes y grupo comercializador en La Rioja	5
Tabla 3. Consumo de Gas Natural en el año 2018 (en MWh).	7
Tabla 4. Consumo de Gas Natural en el año 2018 (en MWh). Por grupo comercializador.	7
Tabla 5. Distribución del Consumo de Gas Natural por Grupo Tarifario/Peaje en el Año 2018 (en MWh).	8
Tabla 6. Distribución del Consumo de Gas Natural por segmento de mercado en el Año 2018 (en MWh).	8
Tabla 7. Nº de Clientes de Gas Natural a finales de año 2018	8
Tabla 8. Nº de Clientes de Gas Natural a finales de año 2018. Por grupo comercializador.	9
Tabla 9. Distribución del Nº de Clientes de Gas Natural por Grupo de Peaje a finales de Año 2018.	8
Tabla 10. Ratio Consumo de Gas Natural por Cliente y Grupo Tarifario/Peaje en el Año 2018 (en MWh/Cliente). Diferenciando por provincia.	10

2.1. Datos de consumo de gas natural

Tabla 3. Consumo de Gas Natural en el año 2018 (en MWh).

CC.AA (MWh)	2017	2018	Variación 2018/2017	
			ABS	%
RIOJA, LA	5.092.433	4.033.418	-1.059.015	-20,80%
TOTAL ESPAÑA	348.831.174	347.850.202	-980.971	-0,28%

Tabla 4. Consumo de Gas Natural en el año 2018 (en MWh). Por grupo comercializador.

COMERCIALIZADORA	LA RIOJA
Naturgy	2.983.940
Endesa	510.686
Iberdrola	203.195
Cepsa	66.857
EDP	41.975
Repsol	40.687
Servigas	37.236
UFG Comercializadora	36.406
Alpiq	35.395
Methane	20.612
LNG	14.684
Aldro	12.377
CHCuatro	6.838
Galp	3.124
Audax Energía	2.848
SWAP	1.997
Adelfas	1.966
MET	1.963
Energya VM	1.885
Fenie	1.826
Petronavarra	886
Axpo	774
Sonatrach	740
Fusiona	739
Remica	633
Petronieves	552
Nexus	429
Clidom	401
On Demand	382
Flip	345
IBERELÉCTRICA	273
Integracion Europea	243
Inserimos	192
Factor Energía	116
Alcanzia	73
GEO	50
Futura	48
Multienergía Verde	24
Ninobe	11
INER Energía	8
Energía Colectiva	2
Aguas de Barbastro	1
Insignia	1
Total	4.033.418

Tabla 5. Distribución del Consumo de Gas Natural por Grupo Tarifario/Peaje en el Año 2018 (en MWh).

CCAA (MWh)	Grupo 1	Grupo 2	Grupo 3	Grupo 4	Materia Prima	Planta satélite	Total	%
RIOJA, LA	2.261.948	620.870	1.095.105	0	0	55.495	4.033.418	1,16%
TOTAL	129.040.486	128.105.664	74.535.072		5.992.361	10.176.620	347.850.202	100%

Tabla 6. Distribución del Consumo de Gas Natural por segmento de mercado en el Año 2018 (en MWh).

CCAA (MWh)	Consumo sector eléctrico	Consumo Industrial	Consumo Domestico-Comercial	Total
RIOJA, LA	2.502.187	436.126	1.095.105	4.033.418
TOTAL	61.212.430	212.102.700	74.535.072	347.850.202

2.2. Datos de clientes de gas natural

Tabla 7. Nº de Clientes de Gas Natural a finales de año 2018

CC.AA (número de clientes)	2017	2018	Variación 2018/2017	
			ABS	%
RIOJA, LA	85.813	87.751	1.938	2,26%
ESPAÑA	7.797.233	7.870.899	73.666	0,94%

Tabla 8. Distribución del Nº de Clientes de Gas Natural por Grupo de Peaje a finales de Año 2018.

CCAA (Número de clientes)	Grupo 1	Grupo 2	Grupo 3	Grupo 4	Materia Prima	Planta satélite	TOTAL	%
RIOJA, LA	3	51	87.689			8	87.751	1,11%
TOTAL	129	3.890	7.866.048		3	829	7.870.899	100,00%

Tabla 9. Nº de Clientes de Gas Natural a finales de año 2018. Por grupo comercializador.

COMERCIALIZADORA	LA RIOJA
Naturgy	54.713
Iberdrola	19.372
Endesa	8.792
EDP	2.671
Repsol	947
Aldro	219
Fenie	195
Cepsa	160
Audax Energía	107
Flip	105
Servigas	99
Clidom	68
Adelfas	54
UFG Comercializadora	<50
Nexus	<50
SWAP	<50
GEO	<50
Galp	<50
Energya VM	<50
Fusiona	<50
Alcanzia	<50
On Demand	<50
Axpo	<50
Factor Energía	<50
Inserimos	<50
Multienergía Verde	<50
Remica	<50
Petronieves	<50
Integracion Europea	<50
Futura	<50
Methane	<50
Sonatrach	<50
INER Energía	<50
Energía Colectiva	<50
CHCuatro	<50
Alpiq	<50
Ninobe	<50
MET	<50
Aguas de Barbastro	<50
Petronavarra	<50
Insignia	<50
LNG	<50
IBERELÉCTRICA	<50
TOTAL	87.751

2.3. Ratios de consumo

Tabla 10. Ratio Consumo de Gas Natural por Cliente y Grupo Tarifario/Peaje en el Año 2018 (en MWh/Cliente). Diferenciando por provincia.

PROVINCIAS/CCAA	Nº Clientes por 100 hab.	Nº clientes por 100 viviendas	Consumo por Cliente (En MWh/cliente)					
			Grupo 1	Grupo 2	Grupo 3	Grupo 4	Materia Prima	Planta Satélite
RIOJA, LA	27,80	43,21	753.983	12.174	12,489			6.937
TOTAL	16,85	30,68	1.000.314	32.932	9,476		1.997.454	12.276