



COMISIÓN NACIONAL DE LOS
MERCADOS Y LA COMPETENCIA



**INFORME TRIMESTRAL DE
SUPERVISIÓN DEL MERCADO
MINORISTA DE GAS NATURAL EN
ESPAÑA. *Cuarto trimestre de 2019***

Expediente IS/DE/006/19

10 de marzo de 2020

www.cnmc.es

**INFORME DE SUPERVISIÓN DEL MERCADO MINORISTA DE GAS
NATURAL EN ESPAÑA CORRESPONDIENTE AL CUARTO TRIMESTRE DE
2019****Índice**

Resumen del año 2019.	3
1. Resumen del cuarto trimestre	5
2. Cuotas de mercado por volumen de ventas en el cuarto trimestre del año 2019	7
3. Cuotas de mercado por número de clientes en el cuarto trimestre del año 2019	9
3.1. Cuotas de mercado de gas natural por tipo de suministro.	11
4. Evolución mensual del consumo y número de clientes por grupos de peajes	12
5. Evolución del consumo y número de clientes por escalones de consumo	13
6. Cuotas de ventas de gas natural por empresa comercializadora.	14
7. Evolución del número de clientes por empresas comercializadoras.	16
8. Evolución del número de puntos de suministro a consumidores, por titulares de redes de distribución y transporte	18

Resumen del año 2019

El objetivo de este informe es recoger los datos más significativos de la evolución del mercado minorista de gas natural en España, así como las cuotas de mercado de los diferentes grupos empresariales, por volumen de ventas y por número de clientes.

Se pueden destacar, como datos más significativos de la evolución del mercado del gas en 2019, los siguientes:

1. El año 2019 se cierra con una demanda de gas aproximada de 399 TWh (datos provisionales), con un aumento del 14,57% con respecto al año 2018.
2. El número de puntos de suministro aumentó en 2019 en unos 68.000, alcanzando la cifra de aproximadamente 7.940.000 clientes de gas.
3. Los grupos con mayores ventas en el conjunto del mercado son Naturgy (25,75%), Endesa (14,81%), Repsol (11,80%), Iberdrola (9,92%), Cepsa (5,90%) y UFG Comercializadora (4,59%). Otros grupos empresariales suman en conjunto el 27,23% restante del mercado de gas en España.

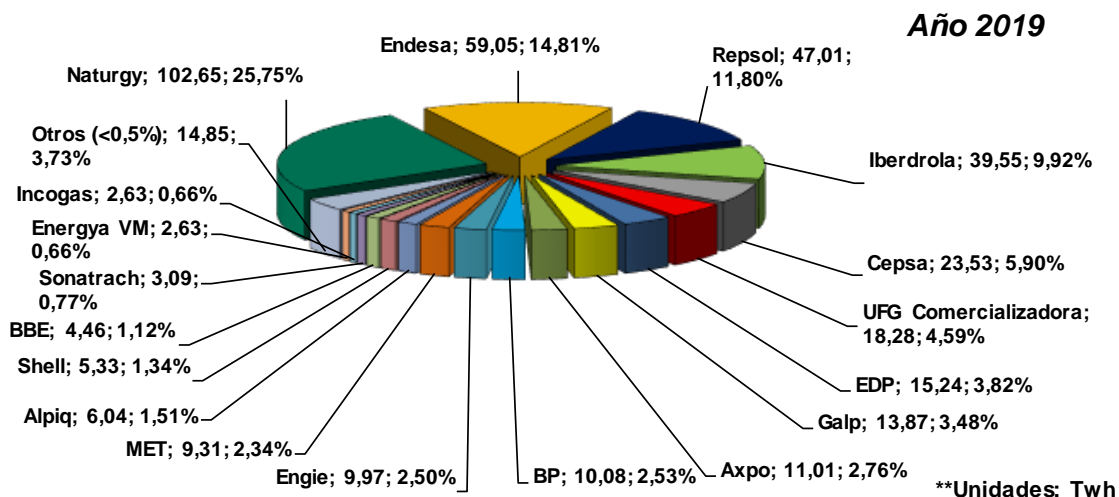

4. Comparando el año 2019 con los valores registrados en el año 2018, se observa que, en términos de ventas, los grupos comercializadores que más han aumentado su cuota son Repsol (10 puntos porcentuales), Iberdrola (2,14 puntos porcentuales) y Engie (1,39 puntos porcentuales); por el contrario, han visto reducida su cuota Naturgy (-12,50 puntos porcentuales), UFG Comercializadora (-2,33 puntos porcentuales) y Endesa (-2,07 puntos porcentuales).

En términos de concentración de mercado, el índice HHI se reduce de 1.939 en 2018 a 1.236 en el conjunto de 2019.

5. En términos de número de clientes, los cinco principales comercializadores concentran el 96,72% de los puntos de suministro, mientras que el resto de empresas suman en total unos 260.522 clientes.

En 2019, el grupo comercializador que más crece es Repsol con la captación de más de 63.000 clientes, seguido de Iberdrola con más de 36.000 puntos y Endesa con 25.000, por el contrario, Naturgy registra una

pérdida de 178.000 clientes. Además de los cinco grupos principales, hay treinta y dos empresas que superan los 1.000 puntos de suministro, destacando Aldro Energía, Holaluz y Fenie que superan ya los 25.000 clientes en 2019.

6. El número de clientes suministrados a precio libre es de 6.357.463, lo que supone el 80,08% del total de clientes de gas, mientras que los clientes suministrados a tarifa de último recurso son 1.581.573, lo que representa el 19,92% del total de clientes. En el año 2019 el número de clientes suministrados a precio libre ha aumentado en 76.451.

1. Resumen del cuarto trimestre

En el último trimestre del año la demanda de gas natural aumenta un 10,63% respecto al mismo periodo del año anterior, destaca el aumento de las ventas de gas para generación eléctrica, que a nivel anual supone un crecimiento de 80,0% respecto al año 2018.

En el cuarto trimestre de 2019, los grupos societarios con mayores ventas han sido el Naturgy (22,74%), Endesa (15,43%), Repsol (13,11%), Iberdrola (10,27%), Cepsa (5,59%) y UFG Comercializadora (4,62%). El resto de comercializadores suman en conjunto una cuota de mercado del 28,24% en términos de ventas. El índice de concentración del mercado HHI por debajo de 1.150 lo que indica una concentración de mercado baja en términos de ventas de gas natural.

En los últimos tres meses de 2019 ha aumentado el número de clientes de gas natural en aproximadamente 10.000 clientes, de forma que el número de clientes de gas natural a finales de diciembre se sitúa en 7.939.036.

Se inhabilita a Enerkia Energía, SL, para el ejercicio de la actividad de comercialización de gas natural

Por medio de la Orden TEC/1167/2019, de 28 de noviembre, se inhabilita a Enerkia Energía, SL, por un plazo de **dos años**, para el ejercer la actividad de comercialización de gas natural por incumplimiento por el comercializador de las obligaciones económicas establecidas para los mismos, en particular el impago en plazo de los peajes y cánones de acceso a las instalaciones gasistas, las penalizaciones por desbalances o cualquier otra obligación de pago frente al sistema gasista y se acuerda el **traspaso de sus clientes a un comercializador de último recurso**.

Congelada la tarifa de último recurso para el cuarto trimestre.

Se mantiene para el cuarto trimestre la tarifa de último recurso aprobada mediante Resolución de 22 de marzo de 2019, de la Dirección General de Política Energética y Minas, por la que se publica la tarifa de último recurso de gas natural, que entró en vigor el 1 de abril de 2019.

A continuación, se observa la evolución de la tarifa TUR para dos consumidores tipo (2.500 kWh para la TUR 1 y 9.000 kWh/año para la TUR 2):

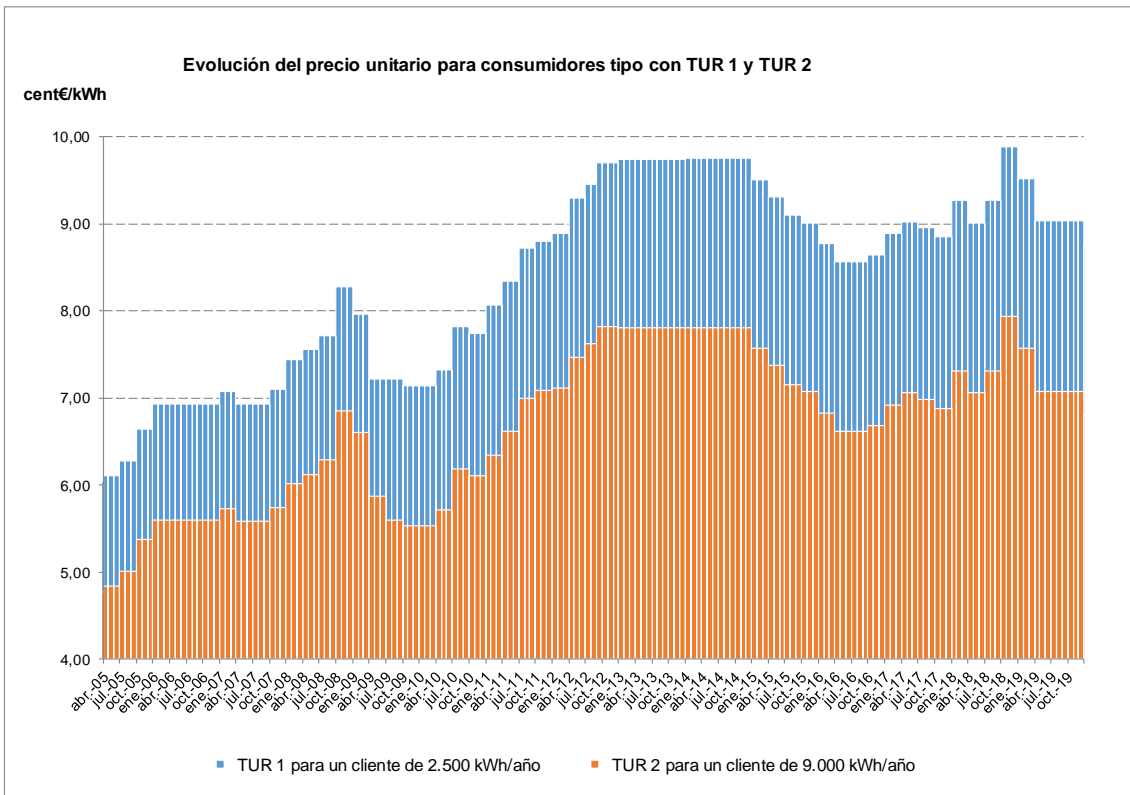

2. Cuotas de mercado por volumen de ventas en el cuarto trimestre del año 2019

En el cuarto trimestre de 2019, los grupos societarios con mayores ventas han sido Naturgy (22,74%), Endesa (15,43%), Repsol (13,11%), Iberdrola (10,27%), Cepsa (5,59%) y UFG Comercializadora (4,62%). El resto de comercializadores suman en conjunto una cuota de mercado del 28,24% en términos de ventas. El índice de concentración del mercado HHI se encuentra por debajo de 1.150, lo que indica una concentración de mercado baja en términos de ventas de gas natural.

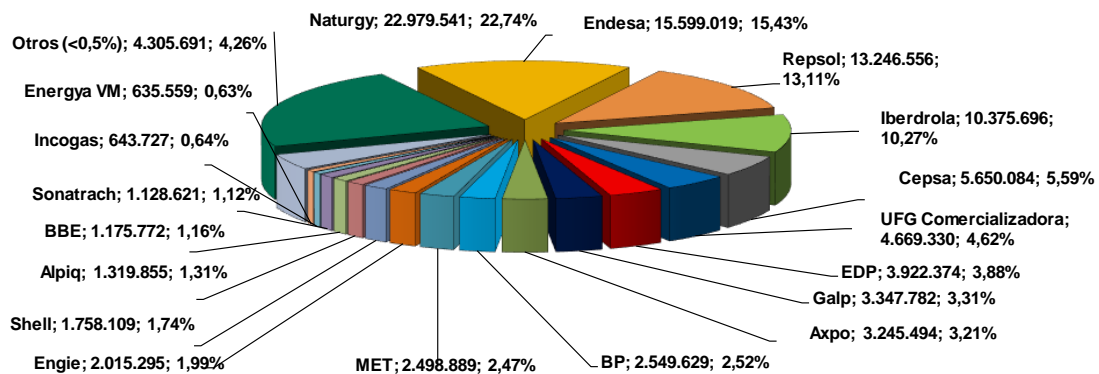

El cuadro siguiente muestra, para cada grupo empresarial, la cuota de mercado por volumen de ventas de gas natural para el cuarto trimestre del año 2019, y la compara con la cuota que tenía en el mismo trimestre del año anterior.

Cabe destacar el crecimiento de la cuota de ventas de Repsol (+9,67 puntos porcentuales) e Iberdrola (+2,01 puntos porcentuales). Por el contrario, los grupos con mayores pérdidas de cuota son Naturgy (-11,07 puntos porcentuales) y UFG Comercializadora (-2,87 puntos porcentuales).

El valor del índice Herfindahl-Hirschman (HHI) es inferior al del mismo trimestre del año anterior, y se sitúa por debajo de 1.150, reflejando un menor grado de concentración de mercado.

Cuota en el mercado por volumen de ventas de gas natural			
Comercializador	Cuarto Trimestre 2018	Cuarto Trimestre 2019	Variación interanual
			(en puntos porcentuales)
Naturgy	33,81%	22,74%	-11,07%
Endesa	17,83%	15,43%	-2,39%
Repsol	3,44%	13,11%	9,67%
Iberdrola	8,26%	10,27%	2,01%
Cepsa	6,16%	5,59%	-0,57%
UFG Comercializadora	7,49%	4,62%	-2,87%
EDP	2,47%	3,88%	1,41%
Galp	3,33%	3,31%	-0,01%
Axpo	2,57%	3,21%	0,65%
BP	2,79%	2,52%	-0,27%
MET	1,99%	2,47%	0,48%
Engie	1,52%	1,99%	0,48%
Shell	0,67%	1,74%	1,07%
Alpiq	0,78%	1,31%	0,53%
BBE	1,01%	1,16%	0,16%
Sonatrach	0,77%	1,12%	0,34%
Resto (<1%)	5,12%	5,53%	0,41%
Índice Herfindahl-Hirschman (HHI)	1.677	1.147	

*Compañías con una cuota por volumen de ventas inferior al 1% en el cuarto trimestre de 2019.

3. Cuotas de mercado por número de clientes en el cuarto trimestre del año 2019

En relación con el número de clientes en el mercado español de gas en el cuarto trimestre, por grupos societarios, Naturgy tiene la mayor cuota, con 4.007.232 consumidores (50,48%), seguido de Endesa con 1.552.480 (19,56%), Iberdrola con 1.053.885 (13,27%), EDP con 903.044 (11,37%) y Repsol con 161.873 (2,04%).

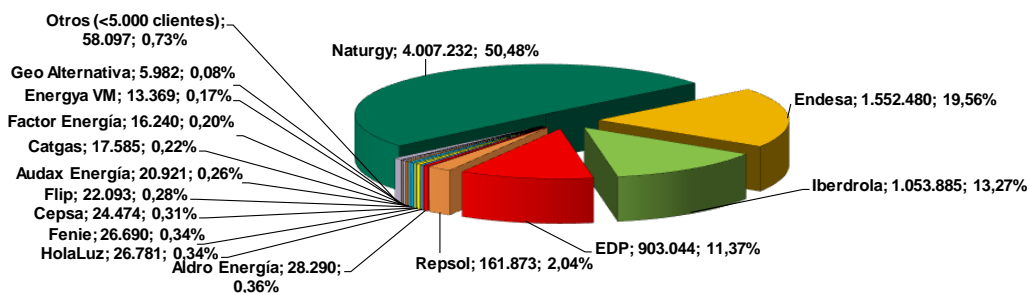

En el cuarto trimestre ha aumentado el número de clientes de gas natural en 10.000 clientes, de forma que el número de clientes de gas natural a finales de diciembre se sitúa en 7.939.036.

Repsol es el grupo líder en captación de clientes en el cuarto trimestre de 2019, con un crecimiento de 16.840 clientes (+0,21 puntos porcentuales). Por el contrario, el grupo empresarial con mayores pérdidas de cuota es Naturgy con 44.186 clientes menos (-0,62 puntos porcentuales).

Hay nueve empresas que disponen entre 10.000 y 30.000 clientes de gas que suman un total de 196.443 clientes.

Además, hay veintitrés empresas que disponen entre 1.000 y 10.000 clientes de gas que suman un total de 53.105 clientes.

Finalmente hay 46 compañías que disponen entre 1 y 1.000 clientes de gas, y que en conjunto suman casi 11.000 clientes. La relación completa de estas compañías se incluye en el punto 7.

El cuadro siguiente muestra, para cada grupo, la cuota en el mercado de gas natural por número de clientes de los principales grupos empresariales para el cuarto trimestre del año 2019, así como la comparación con el trimestre anterior. El resto de grupos empresariales no supera los 2.000 clientes.

Cuota en el mercado por número de clientes de gas natural				
Comercializador	Tercer trimestre año 2019		Cuarto trimestre año 2019	
	Nº Clientes	Cuota	Nº Clientes	Cuota
Naturgy	4.051.418	51,09%	4.007.232	50,48%
Endesa	1.552.768	19,58%	1.552.480	19,56%
Iberdrola	1.048.020	13,22%	1.053.885	13,27%
EDP	900.954	11,36%	903.044	11,37%
Repsol	145.033	1,83%	161.873	2,04%
Aldro Energía	24.779	0,31%	28.290	0,36%
Holaluz	23.151	0,29%	26.781	0,34%
Fenie	25.551	0,32%	26.690	0,34%
Cepsa	20.486	0,26%	24.474	0,31%
Flip	17.872	0,23%	22.093	0,28%
Audax Energía	18.618	0,23%	20.921	0,26%
Catgas	14.031	0,18%	17.585	0,22%
Factor Energía	13.879	0,18%	16.240	0,20%
Energya Vm	12.164	0,15%	13.369	0,17%
Geo Alternativa	5.431	0,07%	5.982	0,08%
Xenera	3.357	0,04%	3.997	0,05%
Integración Europea	3.228	0,04%	3.365	0,04%
Unieléctrica	2.847	0,04%	2.979	0,04%
Nabalia	3.173	0,04%	2.871	0,04%
Galp	2.981	0,04%	2.756	0,03%
Servigas	2.642	0,03%	2.752	0,03%
Energía Colectiva	1.886	0,02%	2.511	0,03%
UFG Comercializadora	2.524	0,03%	2.498	0,03%
Zerclo	2.296	0,03%	2.382	0,03%
Ahorreluz	1.053	0,01%	2.351	0,03%
Iris Energía	1.114	0,01%	2.202	0,03%
ChCuatro	1.716	0,02%	2.055	0,03%
Remica	1.775	0,02%	2.035	0,03%
Yade	2.013	0,03%	2.019	0,03%
Otros (<2.000 Clientes)	22.613	0,29%	21.324	0,27%
Índice Herfindahl-Hirschman (HHI)	3.301		3.241	

3.1. Cuotas de mercado de gas natural por tipo de suministro.

El número de clientes suministrados a precio libre es de 6.357.437 (aumentan en 3.848 clientes con respecto a septiembre de 2019), lo que supone el 80,08% del total de clientes de gas, mientras que los clientes suministrados a tarifa de último recurso son 1.581.573 (aumentan en 5.758 clientes con respecto a septiembre de 2019), lo que representa el 19,92% del total de clientes.

El cuadro siguiente muestra, para cada grupo, la cuota en el mercado de gas natural por número de clientes y tipo de suministro para el cuarto trimestre del año 2019.

Nº de Clientes	CLIENTES A PRECIO LIBRE	CLIENTES A TARIFA DE ÚLTIMO RECURSO	Total
Naturgy	2.729.954	1.277.278	4.007.232
Endesa	1.322.919	229.561	1.552.480
Iberdrola	1.031.122	22.763	1.053.885
EDP	851.073	51.971	903.044
Repsol	161.873	0	161.873
Otros	260.522	0	260.522
Total	6.357.463	1.581.573	7.939.036

A 31 de diciembre de 2019 hay 1.544 clientes sin derecho a tarifa de último recurso que todavía siguen siendo suministrados por un comercializador de último recurso, aumentándose en 85 clientes con respecto al mismo mes de 2018.

El grupo empresarial que tienen mayor porcentaje de consumidores acogidos a la tarifa de último recurso es Naturgy, con un 31,9% de sus clientes; por el contrario, en el resto de grupos empresariales el porcentaje de clientes acogidos a la tarifa de último recurso es inferior (14,8% en el caso de Endesa, el 5,8 % en el caso de EDP y el 2,2% en el caso de Iberdrola).

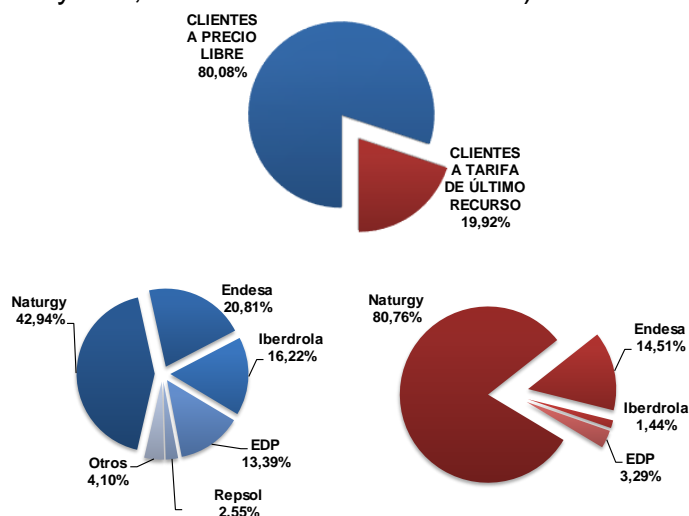

Cuotas de mercado de gas por tipo de suministro (suministro a tarifa TUR y suministro a precio libre) a finales de diciembre de 2019.

4. Evolución mensual del consumo y número de clientes por grupos de peajes

Fecha	Grupo 1		Grupo 2		Grupo 3		Grupo 4 y MP		Planta satélite con un consumidor	
	Consumo	Cientes	Consumo	Cientes	Consumo	Cientes	Consumo	Cientes	Consumo	Cientes
	(MWh)	Nº	(MWh)	Nº	(MWh)	Nº	(MWh)	Nº	(MWh)	Nº
Año 2006	156.335.735	103	163.788.013	4.973	54.005.004	6.405.954	8.698.172	3	8.793.184	n.d.
Año 2007	164.018.532	103	167.899.051	4.905	60.165.857	6.447.625	6.158.360	3	9.423.291	n.d.
Año 2008	213.309.298	112	161.088.867	4.834	63.171.002	6.925.602	5.336.143	2	8.211.752	n.d.
Año 2009	177.315.071	104	135.443.870	4.726	61.286.047	7.048.996	19.443.284	13	7.910.207	286
Año 2010	158.235.010	110	139.477.687	4.697	69.884.645	7.174.913	21.311.524	17	11.999.895	595
Año 2011	138.740.166	108	138.231.035	4.496	62.809.246	7.273.319	21.822.975	13	12.879.573	565
Año 2012	126.795.389	111	136.728.953	4.323	65.569.034	7.392.951	19.250.912	6	13.210.335	622
Año 2013	108.798.869	111	134.352.409	4.535	65.674.749	7.443.459	8.357.079	8	11.764.251	714
Año 2014	103.827.696	114	119.242.218	3.942	60.942.637	7.526.092	7.750.736	8	9.915.668	842
Año 2015	117.602.850	114	117.125.021	3.855	63.012.348	7.581.145	7.267.949	6	9.269.380	710
Año 2016	119.090.481	114	117.850.458	3.819	67.082.606	7.667.977	5.750.992	3	11.234.657	747
Año 2017	139.077.054	128	126.748.343	3.793	66.179.708	7.791.452	5.630.401	4	10.556.414	763
Año 2018	129.040.486	129	128.105.663	3.890	74.535.243	7.866.048	5.992.361	3	10.176.620	829
I trim	29.403.418	124	33.131.610	3.729	33.201.150	7.804.167	1.519.834	3	2.612.402	739
II trim	29.791.535	125	31.995.515	3.717	16.928.700	7.840.478	1.437.628	3	2.485.376	752
III trim	33.495.710	125	29.839.525	3.771	6.714.927	7.844.876	1.476.757	3	2.459.094	763
IV trim	36.349.823	129	33.139.013	3.890	17.690.466	7.866.048	1.558.143	3	2.619.748	829
Año 2019	176.453.471	130	133.154.896	3.704	72.421.695	7.934.394	6.024.539	3	10.536.999	805
I trim	34.635.277	130	33.765.915	3.807	31.775.609	7.875.354	1.522.585	3	2.815.137	786
II trim	40.796.129	138	33.786.420	4.592	15.832.671	7.905.728	1.521.804	3	2.509.205	761
III trim	56.295.833	137	31.541.957	3.850	6.769.546	7.924.583	1.501.408	3	2.455.079	800
IV trim	44.726.232	130	34.060.604	3.704	18.043.869	7.934.394	1.478.743	3	2.757.577	805
Enero	13.101.337	133	11.885.778	3.885	11.142.959	7.875.237	525.724	3	1.013.438	809
Febrero	10.893.951	131	10.740.390	3.841	11.194.623	7.878.558	472.678	3	881.396	806
Marzo	10.639.989	130	11.139.747	3.807	9.438.027	7.875.354	524.183	3	920.304	786
Abril	12.051.525	133	11.664.259	3.818	6.885.294	7.888.198	505.446	3	864.013	786
Mayo	14.217.208	139	11.181.671	3.815	5.740.407	7.900.142	507.955	3	892.775	777
Junio	14.527.396	138	10.940.490	4.592	3.206.970	7.905.728	508.402	3	752.418	761
Julio	20.216.563	126	10.706.804	3.839	2.417.332	7.904.508	479.505	3	935.536	783
Agosto	19.560.536	127	9.802.321	3.824	2.082.404	7.908.574	517.756	3	650.838	706
Septiembre	16.518.734	137	11.032.832	3.850	2.269.810	7.924.583	504.147	3	868.704	800
Octubre	16.613.587	137	11.665.610	3.890	3.190.552	7.928.102	518.423	3	912.380	836
Noviembre	14.591.022	131	11.739.210	3.830	6.101.508	7.927.531	435.257	3	935.488	833
Diciembre	13.521.622	130	10.655.783	3.704	8.751.808	7.934.394	525.063	3	909.710	805
Acumulado 2019	176.453.471	130	133.154.896	3.704	72.421.695	7.934.394	6.024.539	3	10.536.999	805

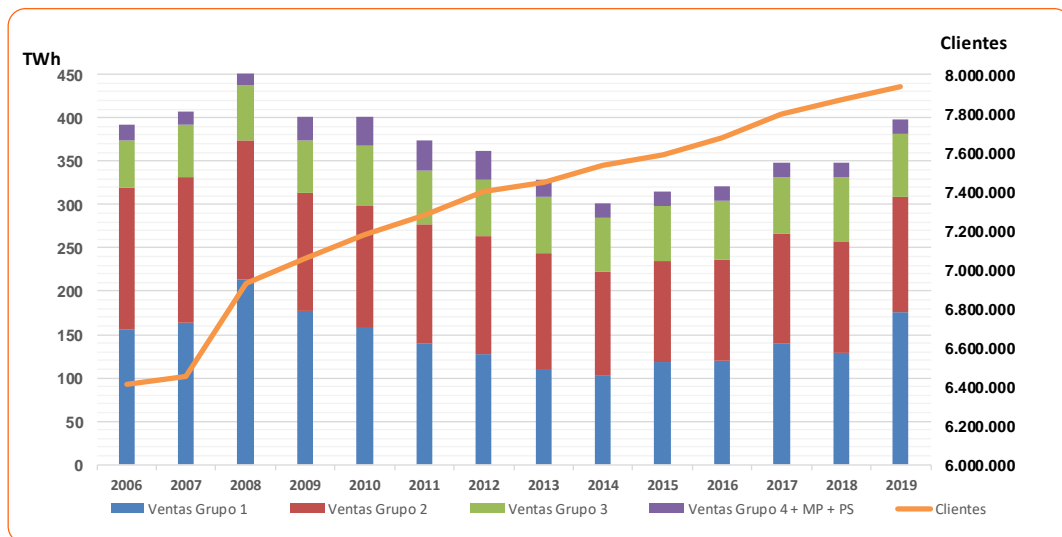

Fuente: CNMC

5. Evolución del consumo y número de clientes por escalones de consumo

Mercado minorista	2019					
	Octubre		Noviembre		Diciembre	
	Ventas (MWh)	Nº Clientes	Ventas (MWh)	Nº Clientes	Ventas (MWh)	Nº Clientes
Grupo 1 (Presión >60 bares)						
1.1: Consumo inferior o igual a 200 GWh/año.	1.464.927	47	776.602	43	546.361	44
1.2: Consumo superior a 200 GWh/año e inferior o igual a 1.000 GWh/año.	2.319.684	39	2.227.513	35	1.902.874	33
1.3: Consumo superior a 1.000 de GWh/año.	12.828.977	51	11.586.907	53	11.072.387	53
TOTAL GRUPO 1	16.613.587	137	14.591.022	131	13.521.622	130
Grupo 2 (Presión >4 bares y =< 60 bares)						
2.1: Consumo inferior o igual a 500.000 KWh/año.	17.973	618	33.474	631	26.530	639
2.2: Consumo superior a 500.000 KWh/año e inferior o igual a 5 GWh/año.	248.433	1.457	297.086	1.409	266.876	1.381
2.3: Consumo superior a 5 GWh/año e inferior o igual a 30 GWh/año.	1.222.789	1.107	1.234.083	1.089	1.115.302	1.036
2.4: Consumo superior a 30 GWh/año e inferior o igual a 100 GWh/año.	1.805.064	400	1.747.817	397	1.551.065	363
2.5: Consumo superior a 100 GWh/año e inferior o igual a 500 GWh/año.	4.582.857	272	4.839.212	269	4.305.502	253
2.6: Consumo superior a 500 GWh/año.	3.788.494	36	3.587.537	35	3.390.509	32
TOTAL GRUPO 2	11.665.610	3.890	11.739.210	3.830	10.655.783	3.704
Grupo 3 (Presión =<4 bares)						
Suministrados desde redes conectadas al sistema de gasoductos						
3.1: Consumo inferior o igual a 5.000 kWh/año	471.940	4.432.360	837.382	4.408.597	1.263.117	4.413.260
3.2: Consumo superior a 5.000 kWh/año e inferior o igual a 50.000 kWh/año.	898.095	3.254.465	2.163.836	3.277.211	3.561.962	3.279.560
3.3: Consumo superior a 50.000 kWh/año e inferior o igual a 100.000 kWh/año.	93.757	25.043	153.412	25.179	207.960	25.006
3.4: Consumo superior a 100.000 kWh/año hasta 1 GWh.	899.901	48.221	1.714.464	48.351	2.279.274	48.259
Consumo anual entre 1 y 2 GWh/año	217.986	1.956	392.672	2.055	469.899	2.124
Consumo anual entre 2 y 3 GWh/año	65.574	509	120.921	606	159.352	535
Consumo anual superior a 3 GWh/año	121.757	538	191.129	540	214.889	482
3.5: Consumo superior a 8 GWh/año. (Consumo nocturno)	364.830	307	434.047	303	462.475	286
Suministrados desde redes alimentadas por plantas satélites						
3.1: Consumo inferior o igual a 5.000 kWh/año	8.611	105.600	12.021	105.336	16.469	105.446
3.2: Consumo superior a 5.000 kWh/año e inferior o igual a 50.000 kWh/año.	10.760	57.505	18.440	57.682	42.820	57.776
3.3: Consumo superior a 50.000 kWh/año e inferior o igual a 100.000 kWh/año	1.804	529	2.290	542	2.839	539
3.4: Consumo superior a 100.000 kWh/año.	29.919	1.003	51.628	1.064	58.107	1.059
3.5: Consumo superior a 8 GWh/año. (Consumo nocturno)	5.619	66	9.266	65	12.644	62
TOTAL GRUPO 3	3.190.552	7.928.102	6.101.508	7.927.531	8.751.808	7.934.394
Consumidores suministrados temporalmente a la TUR conforme a la DA1ª Orden ITC/3861/2007						
Grupo 4 (Interrumpible)						
TOTAL GRUPO 4						
Peaje temporal de Materia Prima	518.423	3	435.257	3	525.063	3
Planta satélite para un solo consumidor	912.380	836	935.488	833	909.710	805
TOTAL GENERAL	32.900.553	7.932.968	33.802.485	7.932.328	34.363.986	7.939.036

Fuente: CNMC

6. Cuotas de ventas de gas natural por empresa comercializadora.

Ventas (MWh)	2019					
	Octubre		Noviembre		Diciembre	
	Consumo (MWh)	%	Consumo (MWh)	%	Consumo (MWh)	%
Grupo Naturgy	7.130.226	21,67%	7.686.652	22,74%	8.162.663	23,75%
COMERCIALIZADORA REGULADA G&P	166.762	0,51%	260.115	0,77%	541.521	1,58%
GN COMERCIALIZADORA	6.358.759	19,33%	6.573.128	19,45%	6.053.526	17,62%
NATURGY IBERIA	604.705	1,84%	853.409	2,52%	1.567.616	4,56%
Grupo Endesa	4.666.430	14,18%	5.367.649	15,88%	5.564.940	16,19%
ENDESA	4.621.428	14,05%	5.217.536	15,44%	5.328.780	15,51%
ENERGÍA XXI	45.002	0,14%	150.114	0,44%	236.160	0,69%
Grupo Repsol	4.047.986	12,30%	4.385.687	12,97%	4.812.883	14,01%
REPSOL COMERCIALIZADORA DE ELECTRICIDAD Y GAS	47.393	0,14%	128.647	0,38%	165.398	0,48%
REPSOL GENERACIÓN ELÉCTRICA	1.437.644	4,37%	1.437.644	4,25%	1.437.644	4,18%
REPSOL LNG	2.562.950	7,79%	2.819.396	8,34%	3.209.842	9,34%
Grupo Iberdrola	3.572.044	10,86%	3.631.268	10,74%	3.172.384	9,23%
CURENERGIA	5.254	0,02%	16.621	0,05%	20.587	0,06%
IBERDROLA CLIENTES	688.338	2,09%	1.360.429	4,02%	1.681.269	4,89%
IBERDROLA GENERACION ESOAÑA	2.878.452	8,75%	2.254.218	6,67%	1.470.528	4,28%
Grupo Cepsa	2.217.323	6,74%	1.567.217	4,64%	1.865.543	5,43%
CEPSA	2.205.711	6,70%	1.524.739	4,51%	1.814.524	5,28%
CEPSA COMERCIAL PETROLEO	11.613	0,04%	42.478	0,13%	51.020	0,15%
UFG COMERCIALIZADORA	1.308.525	3,98%	1.838.917	5,44%	1.521.887	4,43%
Grupo EDP	1.349.818	4,10%	1.159.011	3,43%	1.413.545	4,11%
EDP COMERCIALIZADORA	1.341.364	4,08%	1.145.754	3,39%	1.387.498	4,04%
BASER	8.453	0,03%	13.257	0,04%	26.048	0,08%
GALP	946.306	2,88%	1.169.146	3,46%	1.232.330	3,59%
AXPO IBERIA	1.067.765	3,25%	1.160.925	3,43%	1.016.805	2,96%
BP	890.239	2,71%	846.268	2,50%	813.122	2,37%
MET ENERGIA ESPAÑA	897.988	2,73%	862.369	2,55%	738.532	2,15%
ENGIE ESPAÑA	774.075	2,35%	676.233	2,00%	564.987	1,64%
SHELL	717.834	2,18%	450.119	1,33%	590.156	1,72%
Grupo Alpiq	678.134	2,06%	336.510	1,00%	305.211	0,89%
ALPIQ	537.982	1,64%	207.634	0,61%	184.111	0,54%
ALPIQ ESPAÑA	140.152	0,43%	128.876	0,38%	121.100	0,35%
BBE	601.342	1,83%	321.967	0,95%	252.463	0,73%
SONATRACH	476.527	1,45%	389.758	1,15%	262.336	0,76%
INCOGAS	239.376	0,73%	231.519	0,68%	172.832	0,50%
ENERGYA VM	227.170	0,69%	191.199	0,57%	217.191	0,63%
NEXUS	115.750	0,35%	118.050	0,35%	123.100	0,36%
SERVIGAS S. XXI	47.617	0,14%	140.438	0,42%	148.222	0,43%
MOLGAS	110.997	0,34%	108.404	0,32%	107.652	0,31%
IGNIS ENERGIA	93.250	0,28%	84.732	0,25%	148.585	0,43%
LNGAZ	95.932	0,29%	110.127	0,33%	107.875	0,31%
FACTOR ENERGIA	86.790	0,26%	95.486	0,28%	96.860	0,28%
NEOELECTRA	91.473	0,28%	92.068	0,27%	81.782	0,24%
REMICA	41.966	0,13%	101.113	0,30%	101.032	0,29%
AUDAX RENOVABLES	64.474	0,20%	78.395	0,23%	95.358	0,28%
ALDRO ENERGIA	35.841	0,11%	92.302	0,27%	99.121	0,29%
METHANE LOGISTICS	61.546	0,19%	60.494	0,18%	54.120	0,16%
CHCUATRO GAS COMERCIALIZADORA	36.669	0,11%	47.287	0,14%	54.993	0,16%
MULTIENERGIA VERDE	17.526	0,05%	40.070	0,12%	40.058	0,12%
FENIE ENERGIA	10.386	0,03%	31.640	0,09%	44.713	0,13%
PETRONAVARRA	14.336	0,04%	22.086	0,07%	45.312	0,13%
ON DEMAND FACILITIES	13.887	0,04%	28.939	0,09%	29.133	0,08%
FUSIONA SOLUCIONES	11.149	0,03%	29.592	0,09%	30.753	0,09%
PRIMAGAS	26.951	0,08%	26.728	0,08%	17.153	0,05%
FUTURA ENERGIA Y GAS	13.446	0,04%	24.544	0,07%	23.538	0,07%
HOLALUZ-CLIDOM	16.181	0,05%	16.181	0,05%	16.181	0,05%
M.TECNOLÓGICOS	5.973	0,02%	19.197	0,06%	20.814	0,06%
ENSTROGA	1	0,00%	11.764	0,03%	32.955	0,10%
YADE JORMAN	5.014	0,02%	15.643	0,05%	16.855	0,05%

Ventas (MWh)	2019					
	Octubre		Noviembre		Diciembre	
	Consumo (MWh)	%	Consumo (MWh)	%	Consumo (MWh)	%
SWAP	6.299	0,02%	14.315	0,04%	14.338	0,04%
INTEGRACION EUROPEA DE ENERGÍA	6.116	0,02%	11.340	0,03%	17.213	0,05%
ADEFAS ENERGIA	4.516	0,01%	10.464	0,03%	9.906	0,03%
VITA CAPITAL TRADING	5.525	0,02%	10.235	0,03%	8.781	0,03%
CATGAS ENERGÍA	3.522	0,01%	7.036	0,02%	10.332	0,03%
PETRONIEVES ENERGÍA	3.998	0,01%	7.943	0,02%	6.413	0,02%
ALCANZIA	3.606	0,01%	6.172	0,02%	5.818	0,02%
DISA ENERGY	5.189	0,02%	5.527	0,02%	4.853	0,01%
NINOBE SERVICIOS ENERGÉTICOS	4.197	0,01%	6.485	0,02%	4.012	0,01%
LABOIL	1.231	0,00%	5.964	0,02%	6.969	0,02%
FLIP ENERGIA	3.815	0,01%	5.170	0,02%	5.170	0,02%
NABALIA ENERGÍA 2000	4.349	0,01%	4.404	0,01%	4.711	0,01%
GEO ALTERNATIVA	1.298	0,00%	3.840	0,01%	6.101	0,02%
GASINDUR	717	0,00%	3.708	0,01%	4.154	0,01%
INSERIMOS ENERGÍA	2.531	0,01%	3.043	0,01%	2.278	0,01%
VITOGAS	3.519	0,01%	3.270	0,01%	885	0,00%
INSIGNIA GAS	1.596	0,00%	2.537	0,01%	2.701	0,01%
UNIELÉCTRICA ENERGÍA	2.117	0,01%	2.171	0,01%	2.342	0,01%
FOENER	2.237	0,01%	2.238	0,01%	2.134	0,01%
POTENZA COMERCIALIZADORA	0	0,00%	1.032	0,00%	5.236	0,02%
INER ENERGIA CASTILLA-LA MANCHA	359	0,00%	2.741	0,01%	2.891	0,01%
ABOUTWHITE	802	0,00%	2.919	0,01%	2.099	0,01%
SUPRA	642	0,00%	2.157	0,01%	2.860	0,01%
XENERA COMPAÑÍA ELECTRICA	717	0,00%	1.915	0,01%	2.894	0,01%
ENERGIA COLECTIVA	471	0,00%	1.497	0,00%	2.133	0,01%
CRINGAS	1.163	0,00%	1.082	0,00%	1.302	0,00%
FOX ENERGIA	1.036	0,00%	1.052	0,00%	1.107	0,00%
ZERCLO ENERGIA	263	0,00%	340	0,00%	2.288	0,01%
ENERPLUS ENERGÍA	558	0,00%	557	0,00%	1.118	0,00%
AHORRELUZ	520	0,00%	650	0,00%	973	0,00%
IBERELÉCTRICA	140	0,00%	859	0,00%	918	0,00%
IRIS	476	0,00%	477	0,00%	669	0,00%
VIVO ENERGIA FUTURA	323	0,00%	337	0,00%	394	0,00%
AGUAS DE BARBASTRO ENERGIA	114	0,00%	311	0,00%	339	0,00%
ENERKIA	191	0,00%	563	0,00%	0	0,00%
SUMINISTROS DE GAS Y LUZ EUROPA	63	0,00%	164	0,00%	340	0,00%
ENERGY STROM XXI	45	0,00%	116	0,00%	315	0,00%
ADS ENERGY 8.0	0	0,00%	85	0,00%	264	0,00%
DRK ENERGIA	0	0,00%	0	0,00%	320	0,00%
AURA ENERGÍA	3	0,00%	24	0,00%	224	0,00%
HIDROELÉCTRICA DEL VALIRA	13	0,00%	15	0,00%	180	0,00%
GESTERNOVA	15	0,00%	36	0,00%	38	0,00%
GNERA	0	0,00%	1	0,00%	1	0,00%
Total	32.900.223	100%	33.801.482	100%	34.362.304	100%

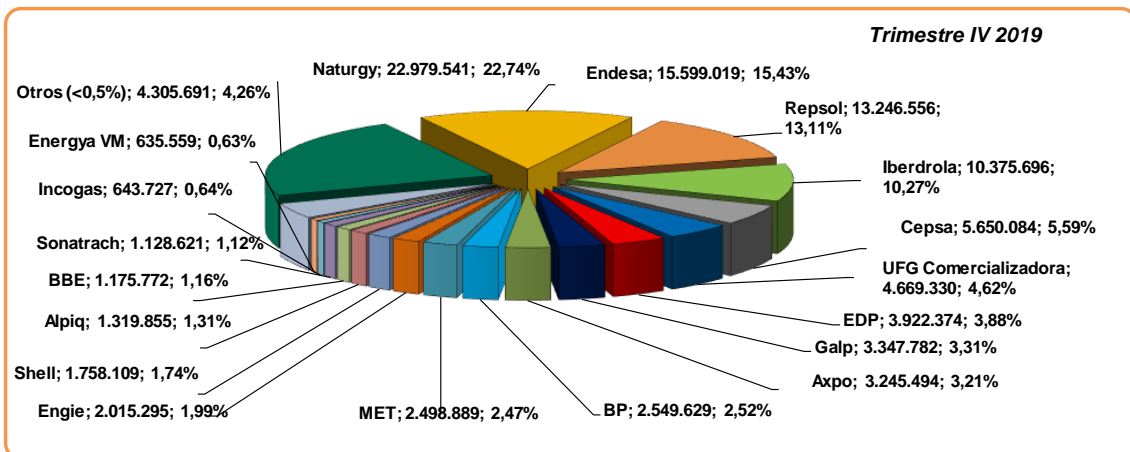

Fuente: CNMC

7. Evolución del número de clientes por empresas comercializadoras.

Número de Clientes	2019					
	Octubre		Noviembre		Diciembre	
	Clientes	%	Clientes	%	Clientes	%
Grupo Naturgy	4.035.438	50,87%	4.019.533	50,67%	4.007.232	50,48%
NATURGY IBERIA	2.747.248	34,63%	2.730.203	34,42%	2.718.325	34,24%
COMERCIALIZADORA REGULADA G&P	1.276.507	16,09%	1.277.278	16,10%	1.277.278	16,09%
GN COMERCIALIZADORA	11.683	0,15%	12.052	0,15%	11.629	0,15%
Grupo Endesa	1.552.512	19,57%	1.551.550	19,56%	1.552.480	19,56%
ENDESA	1.322.341	16,67%	1.321.717	16,66%	1.322.919	16,66%
ENERGÍA XXI	230.171	2,90%	229.833	2,90%	229.561	2,89%
Grupo Iberdrola	1.054.087	13,29%	1.053.471	13,28%	1.053.885	13,27%
IBERDROLA CLIENTES	1.032.930	13,02%	1.031.488	13,00%	1.031.101	12,99%
CURENERGIA	21.136	0,27%	21.962	0,28%	22.763	0,29%
IBERDROLA GENERACION ESPAÑA	<50	0,00%	<50	0,00%	<50	0,00%
Grupo EDP	901.705	11,37%	901.473	11,36%	903.044	11,37%
EDP COMERCIALIZADORA	849.876	10,71%	849.648	10,71%	851.073	10,72%
BASER	51.829	0,65%	51.825	0,65%	51.971	0,65%
Grupo Repsol	144.030	1,82%	153.737	1,94%	161.873	2,04%
REPSOL COMERCIALIZADORA DE ELECTRICIDAD Y GAS	144.011	1,82%	153.718	1,94%	161.854	2,04%
REPSOL LNG	<50	0,00%	<50	0,00%	<50	0,00%
REPSOL GENERACIÓN ELÉCTRICA	<50	0,00%	<50	0,00%	<50	0,00%
ALDRO ENERGIA	26.023	0,33%	27.337	0,34%	28.290	0,36%
HOLALUZ-CLIDOM	24.387	0,31%	25.752	0,32%	26.781	0,34%
FENIE ENERGIA	26.087	0,33%	26.450	0,33%	26.690	0,34%
Grupo Cepsa	21.897	0,28%	23.440	0,30%	24.474	0,31%
CEPSA COMERCIAL PETROLEO	21.687	0,27%	23.221	0,29%	24.255	0,31%
CEPSA	210	0,00%	219	0,00%	219	0,00%
FLIP ENERGIA	19.567	0,25%	20.791	0,26%	22.093	0,28%
AUDAX RENOVABLES	19.269	0,24%	20.167	0,25%	20.921	0,26%
CATGAS ENERGÍA	15.530	0,20%	16.988	0,21%	17.585	0,22%
FACTOR ENERGIA	14.544	0,18%	15.417	0,19%	16.240	0,20%
ENERGYA VM	13.463	0,17%	13.753	0,17%	13.369	0,17%
GEO ALTERNATIVA	5.806	0,07%	6.108	0,08%	5.982	0,08%
XENERA COMPAÑIA ELECTRICA	3.315	0,04%	3.740	0,05%	3.997	0,05%
INTEGRACION EUROPEA DE ENERGIA	3.386	0,04%	3.392	0,04%	3.365	0,04%
UNIELÉCTRICA ENERGIA	3.143	0,04%	3.128	0,04%	2.979	0,04%
NABALIA ENERGIA 2000	3.120	0,04%	3.017	0,04%	2.871	0,04%
GALP	2.949	0,04%	2.857	0,04%	2.756	0,03%
SERVIGAS S. XXI	2.666	0,03%	2.715	0,03%	2.752	0,03%
ENERGIA COLECTIVA	2.096	0,03%	2.352	0,03%	2.511	0,03%
UFG COMERCIALIZADORA	2.322	0,03%	2.331	0,03%	2.498	0,03%
ZERCLO ENERGIA	2.332	0,03%	2.337	0,03%	2.382	0,03%
AHORRELUZ	1.499	0,02%	1.869	0,02%	2.351	0,03%
IRIS	1.300	0,02%	1.367	0,02%	2.202	0,03%
CHCUATRO GAS COMERCIALIZADORA	1.842	0,02%	1.957	0,02%	2.055	0,03%
REMICA	1.893	0,02%	2.003	0,03%	2.035	0,03%
YADE JORMAN	2.017	0,03%	2.010	0,03%	2.019	0,03%
ALCANZIA	1.495	0,02%	1.525	0,02%	1.508	0,02%
NEXUS	3.659	0,05%	1.305	0,02%	1.425	0,02%
FOX ENERGIA	1.509	0,02%	1.450	0,02%	1.406	0,02%
AXPO IBERIA	1.183	0,01%	1.256	0,02%	1.376	0,02%
MET ENERGIA ESPAÑA	1.355	0,02%	1.359	0,02%	1.375	0,02%
MULTIENERGIA VERDE	729	0,01%	1.180	0,01%	1.178	0,01%
FUSIONA SOLUCIONES	880	0,01%	1.030	0,01%	1.049	0,01%
ON DEMAND FACILITIES	971	0,01%	1.142	0,01%	1.033	0,01%
INER ENERGIA CASTILLA-LA MANCHA	934	0,01%	952	0,01%	986	0,01%
AGUAS DE BARBASTRO ENERGIA	891	0,01%	965	0,01%	966	0,01%
NINOBE SERVICIOS ENERGÉTICOS	863	0,01%	882	0,01%	936	0,01%
VITA CAPITAL TRADING	560	0,01%	647	0,01%	734	0,01%
GASINDUR	3.315	0,04%	661	0,01%	688	0,01%
FUTURA ENERGIA Y GAS	571	0,01%	599	0,01%	618	0,01%
ENGIE ESPAÑA	628	0,01%	764	0,01%	612	0,01%

Número de Clientes	2019					
	Octubre		Noviembre		Diciembre	
	Clientes	%	Clientes	%	Clientes	%
INSIGNIA GAS	573	0,01%	587	0,01%	587	0,01%
INSERIMOS ENERGÍA	1.020	0,01%	938	0,01%	574	0,01%
PETRONAVARRA	483	0,01%	492	0,01%	507	0,01%
NEOELECTRA	328	0,00%	350	0,00%	389	0,00%
PETRONIEVES ENERGÍA	387	0,00%	391	0,00%	380	0,00%
M.TECNOLÓGICOS	336	0,00%	347	0,00%	349	0,00%
ADELFAZ ENERGIA	273	0,00%	287	0,00%	301	0,00%
LABOIL	237	0,00%	253	0,00%	261	0,00%
ADS ENERGY 8.0	<50	0,00%	191	0,00%	250	0,00%
IBERELÉCTRICA	168	0,00%	196	0,00%	210	0,00%
Grupo Alpiq	107	0,00%	111	0,00%	148	0,00%
ALPIQ ESPAÑA	106	0,00%	110	0,00%	147	0,00%
ALPIQ	<50	0,00%	<50	0,00%	<50	0,00%
HIDROELÉCTRICA DEL VALIRA	<50	0,00%	<50	0,00%	148	0,00%
LNGAZ	155	0,00%	149	0,00%	143	0,00%
SONATRACH	128	0,00%	127	0,00%	129	0,00%
ABOUTWHITE	101	0,00%	118	0,00%	129	0,00%
METHANE LOGISTICS	121	0,00%	121	0,00%	110	0,00%
ENERPLUS ENERGÍA	111	0,00%	106	0,00%	109	0,00%
INCOGAS	99	0,00%	99	0,00%	99	0,00%
VIVO ENERGIA FUTURA	82	0,00%	88	0,00%	97	0,00%
SUPRA	<50	0,00%	83	0,00%	88	0,00%
DRK ENERGIA	<50	0,00%	<50	0,00%	72	0,00%
MOLGAS	73	0,00%	75	0,00%	72	0,00%
BP	61	0,00%	61	0,00%	61	0,00%
ENSTROGA	<50	0,00%	<50	0,00%	50	0,00%
PRIMAGAS	<50	0,00%	<50	0,00%	<50	0,00%
GESTERNOVA	<50	0,00%	<50	0,00%	<50	0,00%
POTENZIA COMERCIALIZADORA	<50	0,00%	<50	0,00%	<50	0,00%
ENERGY STROM XXI	<50	0,00%	<50	0,00%	<50	0,00%
SHELL	<50	0,00%	<50	0,00%	<50	0,00%
DISA ENERGY	<50	0,00%	<50	0,00%	<50	0,00%
SUMINISTROS DE GAS Y LUZ EUROPA	<50	0,00%	<50	0,00%	<50	0,00%
IGNIS ENERGIA	<50	0,00%	<50	0,00%	<50	0,00%
FOENER	<50	0,00%	<50	0,00%	<50	0,00%
CRINGAS	<50	0,00%	<50	0,00%	<50	0,00%
GESTINER	<50	0,00%	<50	0,00%	<50	0,00%
VITOGAS	<50	0,00%	<50	0,00%	<50	0,00%
GNERA	<50	0,00%	<50	0,00%	<50	0,00%
BBE	<50	0,00%	<50	0,00%	<50	0,00%
AURA ENERGÍA	<50	0,00%	<50	0,00%	<50	0,00%
SWAP	<50	0,00%	<50	0,00%	<50	0,00%
ENERKIA	167	0,00%	156	0,00%	<50	0,00%
Total	7.932.968	100,00%	7.932.328	100,00%	7.939.036	100,00%

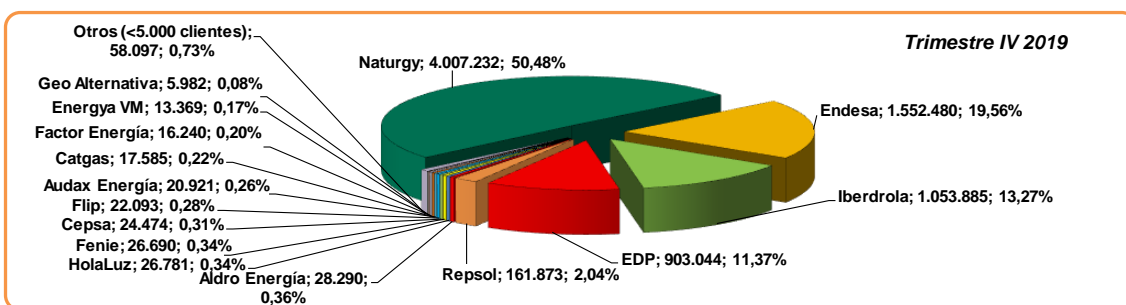

Fuente: CNMC

8. Evolución del número de puntos de suministro a consumidores, por titulares de redes de distribución y transporte

Puntos de suministro por titulares de redes de distribución y transporte de gas natural	2019					
	Octubre		Noviembre		Diciembre	
	Nº de puntos de suministro	%	Nº de puntos de suministro	%	Nº de puntos de suministro	%
Grupo NEDGIA	5.398.987	68,09%	5.402.246	68,07%	5.405.103	68,05%
NEDGIA CATALUNYA	2.182.784	27,53%	2.183.677	27,52%	2.184.363	27,50%
NEDGIA MADRID	899.348	11,34%	899.929	11,34%	900.506	11,34%
NEDGIA CEGAS	650.649	8,21%	650.539	8,20%	650.323	8,19%
NEDGIA CASTILLA Y LEÓN	456.403	5,76%	457.096	5,76%	457.714	5,76%
NEDGIA ANDALUCÍA	409.935	5,17%	409.998	5,17%	410.099	5,16%
NEDGIA GALICIA	290.113	3,66%	290.359	3,66%	290.662	3,66%
NEDGIA CASTILLA LA MANCHA	269.327	3,40%	269.923	3,40%	270.438	3,40%
NEDGIA NAVARRA	149.185	1,88%	149.345	1,88%	149.538	1,88%
NEDGIA RIOJA	89.024	1,12%	89.153	1,12%	89.231	1,12%
NEDGIA ARAGÓN	1.827	0,02%	1.832	0,02%	1.832	0,02%
NEDGIA REDES DISTRIBUCIÓN	388	0,00%	391	0,00%	391	0,00%
GN TRANSPORTE	4	0,00%	4	0,00%	6	0,00%
Grupo Nortegas	955.312	12,05%	956.092	12,05%	957.387	12,05%
Nortegas Energía	547.610	6,91%	548.139	6,91%	549.058	6,91%
NED España Distribución	402.587	5,08%	402.836	5,08%	403.205	5,08%
GAS TOLOSA	5.115	0,06%	5.117	0,06%	5.124	0,06%
Madrileña Red de Gas	884.496	11,16%	885.099	11,15%	885.268	11,14%
Grupo Redexis	612.633	7,73%	614.929	7,75%	617.802	7,78%
REDEXIS GAS	514472	6,49%	516692	6,51%	519.484	6,54%
REDEXIS GAS MURCIA	98156	1,24%	98232	1,24%	98313	1,24%
Redexis Transporte	5	0,00%	5	0,00%	5	0,00%
Gas Extremadura	77.015	0,97%	77.110	0,97%	77.282	0,97%
Domus Mil Natural	278	0,00%	295	0,00%	306	0,00%
Grupo Enagás	53	0,00%	53	0,00%	53	0,00%
Enagás	44	0,00%	44	0,00%	44	0,00%
Enagás Transporte del Norte	9	0,00%	9	0,00%	9	0,00%
Reganosa	6	0,00%	6	0,00%	7	0,00%
BBG	1	0,00%	1	0,00%	1	0,00%
TOTAL	7.928.781	100%	7.935.831	100%	7.943.209	100%

Trimestre IV 2019. Puntos de suministro por titulares de redes

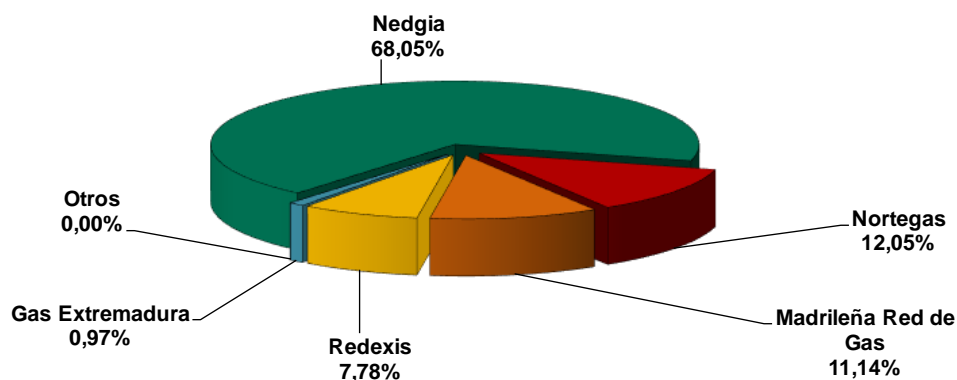

Fuente: CNMC

