



COMISIÓN NACIONAL DE LOS
MERCADOS Y LA COMPETENCIA



**BOLETÍN TRIMESTRAL DE
SUPERVISIÓN DEL MERCADO
MINORISTA DE GAS NATURAL EN
ESPAÑA. *Cuarto trimestre de 2020***

Expediente IS/DE/006/20

6 de mayo de 2021

www.cnmc.es

BOLETÍN DE SUPERVISIÓN DEL MERCADO MINORISTA DE GAS NATURAL EN ESPAÑA. CUARTO TRIMESTRE DE 2020

Índice

Resumen del año 2020	3
1. Resumen del cuarto trimestre de 2020	5
2. Cuotas de mercado por volumen de ventas en el cuarto trimestre del año 2020	
3. Cuotas de mercado por número de clientes en el cuarto trimestre del año 2020	
3.1. Cuotas de mercado de gas natural por tipo de suministro.	11
4. Evolución mensual del consumo y del número de clientes por grupos de peajes	12
5. Evolución del consumo y del número de clientes por escalones de consumo	14
6. Cuotas de ventas de gas natural por empresa comercializadora	15
7. Evolución del número de clientes por empresas comercializadoras	17
8. Evolución del número de puntos de suministro a consumidores, por titulares de redes de distribución y transporte	19

Resumen del año 2020

El objetivo de este boletín es recoger los datos más significativos de la evolución del mercado minorista de gas natural en España, así como las cuotas de mercado de los diferentes grupos empresariales, por volumen de ventas y por número de clientes.

Se pueden destacar, como datos más significativos de la evolución del mercado del gas en 2020, los siguientes:

1. El año 2020 se cierra con una demanda de gas aproximada de 358 TWh (datos provisionales), con una disminución del 10,2% con respecto al año 2019.
2. El número de puntos de suministro aumentó en 2020 en 38.000, alcanzando la cifra aproximada de 7.980.000 clientes de gas.
3. En el año 2020 el número de comercializadoras con ventas a consumidor final suma un total de 112, frente a las 95 empresas activas del año 2019. Los grupos con mayores ventas en el conjunto del mercado son Naturgy (21,99%), Endesa (14,27%), Repsol (12,15%), Iberdrola (9,29%), Cepsa (6,15%) y Axpo (5,52%). Otros grupos empresariales suman en conjunto el 30,63% restante del mercado de gas en España.



Figura 1. Ventas por grupos societarios. Se detalla el nombre de la empresa comercializadora seguido del consumo durante el año 2020 en MWh y del porcentaje que representa respecto a la cantidad total. Fuente: CNMC.

4. Comparando el año 2020 con los valores registrados en el año 2019, se observa que, en términos de ventas, los grupos comercializadores que más han aumentado su cuota son Axpo (2,74 puntos porcentuales), BP (1,73 puntos porcentuales) y Repsol (0,69 puntos porcentuales); por el contrario, han visto reducida su cuota Naturgy (-3,73 puntos porcentuales), Galp (-1,65 puntos porcentuales) y Endesa (-1,19 puntos porcentuales).

En términos de concentración de mercado, el índice HHI se reduce de 1.236 en 2019 a 1.067 en el conjunto de 2020.

5. En términos de número de clientes a final de año, los cinco principales grupos comercializadores (Naturgy, Endesa, Iberdrola, Total y Repsol) concentran el 95,17% de los puntos de suministro, mientras que el resto de empresas (107) suman en total 385.103 clientes.

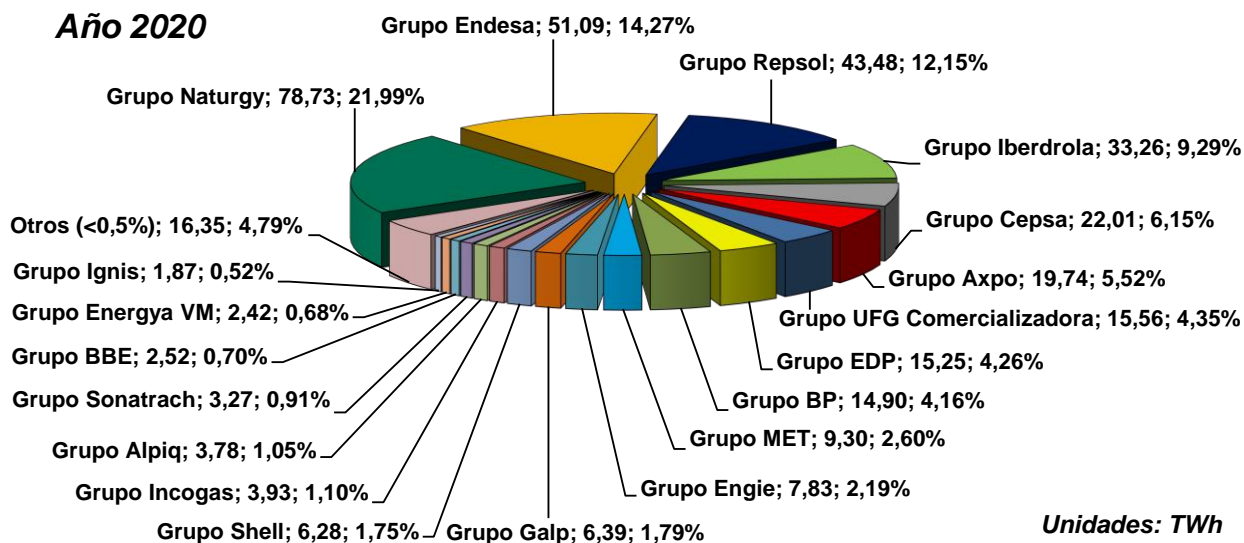
Cabe destacar la aparición del grupo Total en diciembre de 2020, que cuenta con aproximadamente 900.000 clientes adquiridos a EDP. El siguiente grupo comercializador que más crece a lo largo del año es Iberdrola con la captación de más de 71.400 clientes, seguido de Repsol, quien capta más de 46.800 clientes. Por el contrario, el grupo EDP registra la mayor pérdida en el año 2020 por el traspaso anteriormente comentado, seguido de Naturgy con pérdidas de más de 180.000 clientes a lo largo del año.

6. El número de clientes suministrados a precio libre a final de 2020 es de 6.396.802, lo que supone el 80,2% del total de clientes de gas, mientras que los clientes suministrados a tarifa de último recurso son 1.583.371, representando un 19,8% del total de clientes.

En el año 2020, el número de clientes suministrados a precio libre ha aumentado alrededor de 39.340.

1. Resumen del cuarto trimestre de 2020

En el cuarto trimestre de 2020 la demanda de gas natural alcanza aproximadamente los 92 TWh, disminuyendo un 7,2% respecto al mismo periodo del año anterior.

En el cuarto trimestre de 2020, los grupos societarios con mayores ventas han sido: Naturgy (20,73%), Endesa (14,45%), Repsol (11,72%), Iberdrola (10,21%), UFG Comercializadora (6,75%) y Cepsa (5,74%). El resto de comercializadores suman en conjunto una cuota de mercado del 30,41% en términos de ventas. El índice de concentración del mercado (HHI) se sitúa en 1.035, lo que indica una concentración baja en términos de ventas de gas natural.

En los últimos tres meses del año, el número de clientes de gas natural ha aumentado en aproximadamente 16.100, de forma que la cifra final asciende a 7.980.173 clientes a 31 de diciembre de 2020.

Total adquiere la cartera de clientes residenciales en España de EDP

En diciembre de 2020, el grupo TOTAL completó la operación de adquisición de la cartera de clientes domésticos en España de electricidad y gas del grupo EDP, tanto en el mercado libre (a través de EDP Comercializadora), como en el regulado (a través de Baser Comercializadora), así como una central de ciclo combinado (Castejón, Navarra).

Para el mercado minorista de gas, ha supuesto un traspaso de aproximadamente 56.000 clientes de Baser Comercializadora y 840.000 de EDP Comercializadora al grupo Total, donde, por el momento, las comercializadoras mantienen las mismas denominaciones.

Tarifa de último recurso para el cuarto trimestre de 2020

La Resolución de 29 de septiembre de 2020, de la Dirección General de Política Energética y Minas, por la que se publica la tarifa de último recurso de gas natural, entró en vigor el 1 de octubre de 2020.

En las nuevas tarifas, el término variable disminuye un 3,47% para la TUR 1 y un 5,97% para la TUR 2 respecto al trimestre anterior. El término fijo se mantiene sin variaciones para la TUR 1 y disminuye un 3,95% para la TUR 2.

A continuación, se observa la evolución de la tarifa TUR para dos consumidores tipo (2.500 kWh para la TUR 1 y 9.000 kWh/año para la TUR 2):



Figura 2. Evolución del precio unitario para consumidores tipo con TUR 1 y TUR 2. Fuente: CNMC.

2. Cuotas de mercado por volumen de ventas en el cuarto trimestre del año 2020

En el cuarto trimestre de 2020, los grupos societarios con mayores ventas han sido: Naturgy (20,73%), Endesa (14,45%), Repsol (11,72%), Iberdrola (10,21%), UFG Comercializadora (6,75%) y Cepsa (5,74%). El resto de comercializadores suman en conjunto una cuota de mercado del 30,41% en términos de ventas. El índice de concentración del mercado (HHI) se sitúa en 1.035, lo que indica una concentración baja en términos de ventas de gas natural.

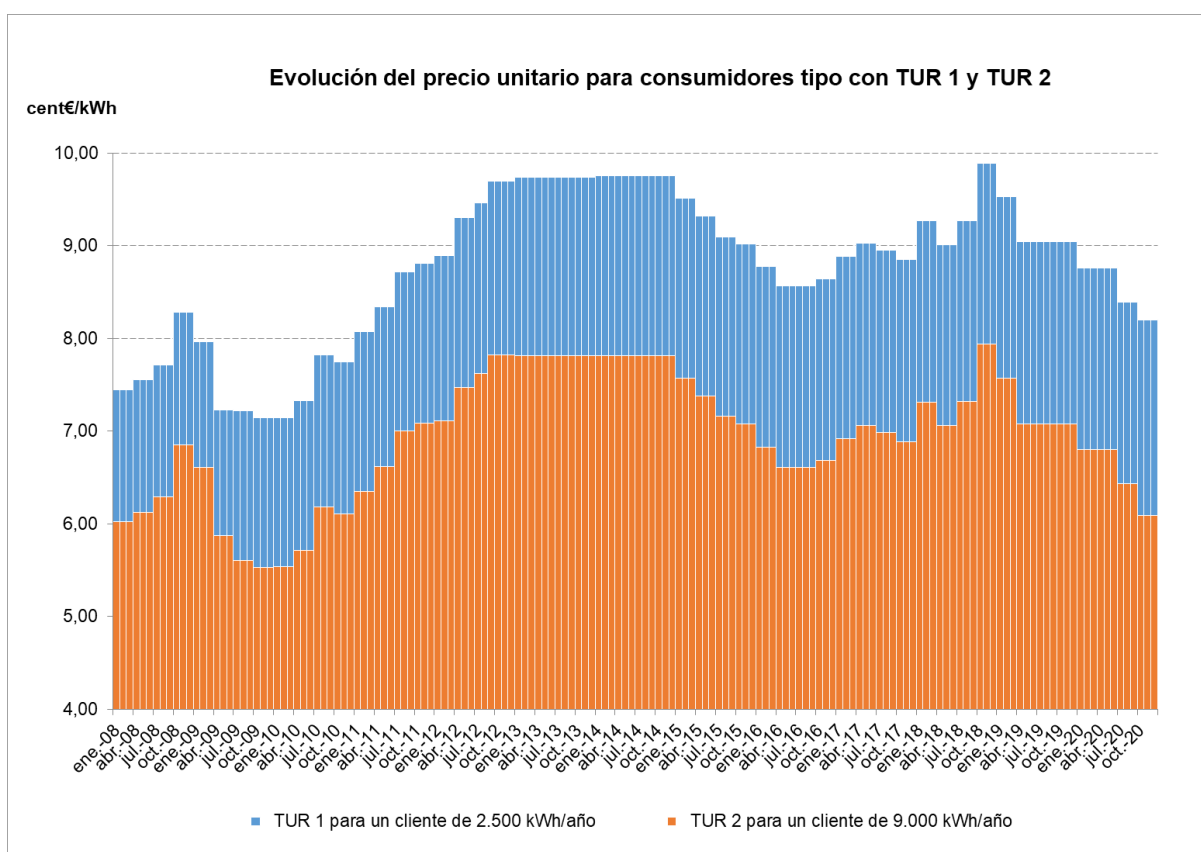

Figura 3. Ventas por grupos societarios. Se detalla el nombre de la empresa comercializadora seguido del consumo durante los tres meses del cuarto trimestre del año 2020 en MWh y del porcentaje que representa respecto a la cantidad total. Fuente: CNMC.

Cabe destacar el crecimiento de la cuota de ventas de Axpo (+2,32 puntos porcentuales) y de UFG Comercializadora (+2,04 puntos). Por el contrario, el grupo con mayores pérdidas de cuota es Naturgy (-2,46 puntos porcentuales), seguido de Endesa (-2,16 puntos).

El valor del índice Herfindahl-Hirschman (HHI) es inferior al del mismo trimestre del año anterior, y se sitúa en 1.035, reflejando un menor grado de concentración de mercado.

El cuadro siguiente muestra, para cada grupo empresarial, la cuota de mercado por volumen de ventas de gas natural para el cuarto trimestre del año 2020, y la compara con la cuota que tenía en el mismo trimestre del año anterior.

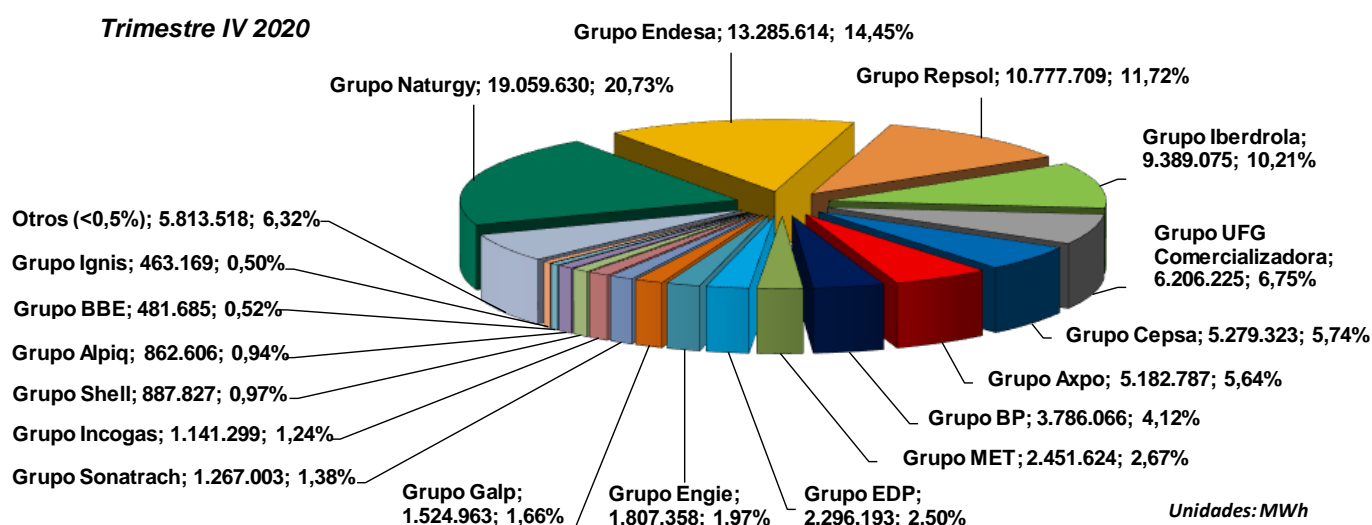
Cuota en el mercado por volumen de ventas de gas natural			
Comercializador	Cuarto Trimestre 2019	Cuarto Trimestre 2020	Variación interanual (en puntos porcentuales)
Naturgy	23,18%	20,73%	-2,46%
Endesa	16,61%	14,45%	-2,16%
Repsol	10,89%	11,72%	0,83%
Iberdrola	10,04%	10,21%	0,17%
UFG Comercializadora	4,71%	6,75%	2,04%
Cepsa	5,71%	5,74%	0,03%
Axpo	3,32%	5,64%	2,32%
BP	2,57%	4,12%	1,54%
MET	2,53%	2,67%	0,13%
EDP	3,96%	2,50%	-1,46%
Engie	1,93%	1,97%	0,03%
Galp	3,31%	1,66%	-1,65%
Sonatrach	1,14%	1,38%	0,24%
Incogas	0,65%	1,24%	0,59%
Resto* (<1%)	9,43%	9,25%	-0,18%
Índice Herfindahl-Hirschman (HHI)	1.152	1.035	

*Compañías con una cuota por volumen de ventas inferior al 1% en el cuarto trimestre de 2020.

3. Cuotas de mercado por número de clientes en el cuarto trimestre del año 2020

En relación con el número de clientes en el mercado español de gas en el cuarto trimestre, por grupos societarios, Naturgy tiene la mayor cuota, con 3.824.673 consumidores (47,93%), seguido de Endesa con 1.559.085 (19,54%), Iberdrola con 1.103.407 (13,83%), Total con 898.548 (11,26%) y Repsol con 209.357 (2,62%).

Trimestre IV 2020



Figura 4. Número de clientes por grupos societarios. Se detalla el nombre de la empresa comercializadora seguido del número de clientes al final del cuarto trimestre de 2020 y del porcentaje que representa respecto al total. Fuente: CNMC

En el cuarto trimestre ha aumentado el número de clientes en 16.172, de forma que el número de clientes de gas natural a finales de diciembre se sitúa en 7.980.173.

Cabe destacar la aparición del grupo Total en diciembre de 2020, quien cuenta con aproximadamente 900.000 clientes traspasados por EDP (pasando a representar un 11,26% del total de clientes en diciembre). Por otro lado, Iberdrola es el grupo líder en captación de clientes durante el cuarto trimestre de 2020, con un crecimiento de 24.293 clientes (+0,28 puntos porcentuales). Por el contrario, el grupo EDP es quien registra una pérdida mayor en el año 2020 por la venta anteriormente comentada, seguido de Naturgy con una pérdida de 54.459 clientes menos (-0,77 puntos porcentuales).

Hay 12 grupos societarios que cuentan con más de 25.000 clientes, estos suman un total de 7.826.303. Además, 38 grupos tienen entre 1.000 y 25.000 clientes, englobando 141.483 en este intervalo, y, por último, hay 52 grupos que tienen menos de 1.000 clientes, sumando todos ellos 12.387.

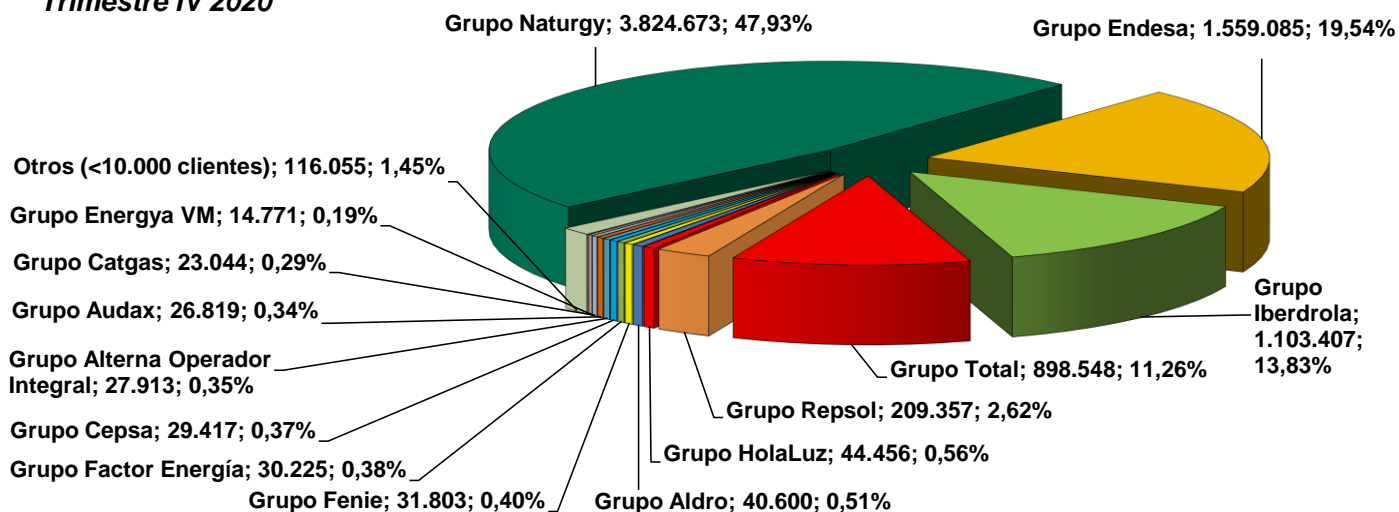
El cuadro siguiente muestra, para cada grupo, la cuota en el mercado de gas natural por número de clientes de los principales grupos empresariales para el cuarto trimestre del año 2020, así como la comparación con el trimestre anterior.

Cuota en el mercado por número de clientes de gas natural				
Comercializador	Tercer trimestre año 2020		Cuarto trimestre año 2020	
	N.º Clientes	Cuota	N.º Clientes	Cuota
Naturgy	3.879.132	48,71%	3.824.673	47,93%
Endesa	1.555.998	19,54%	1.559.085	19,54%
Iberdrola	1.079.114	13,55%	1.103.407	13,83%
Total	-	-	898.548	11,26%
Repsol	201.565	2,53%	209.357	2,62%
HolaLuz	37.783	0,47%	44.456	0,56%
Aldro	37.440	0,47%	40.600	0,51%
Fenie	30.063	0,38%	31.803	0,40%
Factor Energía	27.053	0,34%	30.225	0,38%
Cepsa	29.138	0,37%	29.417	0,37%
Alternativa Operador Integral	27.040	0,34%	27.913	0,35%
Audax Energía	27.375	0,34%	26.819	0,34%
Catgas	21.601	0,27%	23.044	0,29%
Energya VM	14.195	0,18%	14.771	0,19%
Xenera	6.454	0,08%	7.406	0,09%
Geo Alternativa	6.186	0,08%	7.379	0,09%
Ahorreluz	6.319	0,08%	6.701	0,08%
Iris Energía	6.598	0,08%	6.700	0,08%
Energía Colectiva	4.931	0,06%	6.073	0,08%
EDP	902.469	11,33%	5.556	0,07%
Servigas	2.848	0,04%	5.461	0,07%
ADS Energy 8.0	2.928	0,04%	5.374	0,07%
Integración Europea	4.249	0,05%	4.861	0,06%
CHCuatro	2.049	0,03%	3.620	0,05%
Axpo	3.267	0,04%	3.564	0,04%
Nexus	2.796	0,04%	3.108	0,04%
Remica	2.550	0,03%	3.004	0,04%
Unielectrica	2.610	0,03%	2.793	0,03%
Swap	2.377	0,03%	2.641	0,03%
Galp	2.733	0,03%	2.327	0,03%
On Demand	2.790	0,04%	2.103	0,03%
UFG Comercializadora	1.871	0,02%	2.063	0,03%
Resto*	31.493	0,41%	35.321	0,44%
Índice Herfindahl-Hirschman (HHI)	3.073		3.005	

*El resto de grupos empresariales no supera los 2.000 clientes.

El valor del índice Herfindahl-Hirschman (HHI) es inferior al del trimestre anterior, se sitúa en 3.005, reflejando un menor grado de concentración de mercado, igual que se ha observado con respecto al volumen de ventas.

3.1. Cuotas de mercado de gas natural por tipo de suministro.

El número de clientes suministrados a precio libre es de 6.396.802 (aumentan en 11.773 clientes con respecto a septiembre de 2020), lo que supone el 80,16% del total de clientes de gas, mientras que los clientes suministrados a tarifa de último recurso son 1.583.371 (aumentando en 4.399 clientes con respecto a septiembre de 2020), lo que representa el 19,84% del total de clientes.

El cuadro siguiente muestra para cada grupo la cuota en el mercado de gas natural por número de clientes y tipo de suministro para el cuarto trimestre del año 2020.

N.º de Clientes	CLIENTES A PRECIO LIBRE	CLIENTES A TARIFA DE ÚLTIMO RECURSO	Total
Grupo Naturgy	2.571.346	1.253.327	3.824.673
Grupo Endesa	1.326.618	232.467	1.559.085
Grupo Iberdrola	1.062.183	41.224	1.103.407
Grupo Total	842.195	56.353	898.548
Otros	594.460	0	594.460
Total	6.396.802	1.583.371	7.980.173

A 31 de diciembre de 2020 hay 1.266 clientes sin derecho a tarifa de último recurso que todavía siguen siendo suministrados por un comercializador de último recurso, cifra que baja en más de 200 clientes respecto al mismo mes de 2019.

El grupo empresarial que tienen mayor porcentaje de consumidores acogidos a la tarifa de último recurso es Naturgy, con un 32,77% de sus clientes, en el resto de grupos empresariales el porcentaje de clientes acogidos a la tarifa de último recurso es inferior (14,91% en el caso de Endesa, el 6,27 % en el caso de Total y el 3,74% en el caso de Iberdrola).



Figura 5. Cuotas de mercado de gas por tipo de suministro (suministro a tarifa TUR y suministro a precio libre) a finales de diciembre de 2020. Fuente: CNMC.

4. Evolución mensual del consumo y del número de clientes por grupos de peajes

Fecha	Grupo 1		Grupo 2		Grupo 3		Grupo 4 y MP		Planta satélite con un consumidor	
	Consumo	Clientes	Consumo	Clientes	Consumo	Clientes	Consumo	Clientes	Consumo	Clientes
	(MWh)	N.º	(MWh)	N.º	(MWh)	N.º	(MWh)	N.º	(MWh)	N.º
Año 2010	158.235.010	110	139.477.687	4.697	69.884.645	7.174.913	21.311.524	17	11.999.895	595
Año 2011	138.740.166	108	138.231.035	4.496	62.809.246	7.273.319	21.822.975	13	12.879.573	565
Año 2012	126.795.389	111	136.728.953	4.323	65.569.034	7.392.951	19.250.912	6	13.210.335	622
Año 2013	108.798.869	111	134.352.409	4.535	65.674.749	7.443.459	8.357.079	8	11.764.251	714
Año 2014	103.827.696	114	119.242.218	3.942	60.942.637	7.526.092	7.750.736	8	9.915.668	842
Año 2015	117.602.850	114	117.125.021	3.855	63.012.348	7.581.145	7.267.949	6	9.269.380	710
Año 2016	119.090.481	114	117.850.458	3.819	67.082.606	7.667.977	5.750.992	3	11.234.657	747
Año 2017	139.077.054	128	126.748.343	3.793	66.179.708	7.791.452	5.630.401	4	10.556.414	763
Año 2018	129.040.486	129	128.105.663	3.890	74.535.243	7.866.048	5.992.361	3	10.176.620	829
Año 2019	178.132.902	132	133.637.739	3.761	69.956.855	7.937.108	6.024.539	3	10.793.808	951
I trim	34.823.623	133	34.382.644	3.816	30.410.557	7.875.917	1.522.585	3	2.817.579	786
II trim	42.729.565	138	33.679.751	4.591	15.332.755	7.905.722	1.521.804	3	2.537.000	761
III trim	57.370.189	137	31.558.221	3.854	6.591.538	7.924.568	1.501.408	3	2.664.126	800
IV trim	43.209.526	132	34.017.122	3.761	17.622.004	7.937.106	1.478.743	3	2.775.104	951
Año 2020	150.910.496	139	123.157.498	3.811	66.417.388	7.975.336	5.747.003	3	11.727.143	884
I trim	32.969.265	140	33.904.843	3.781	28.877.304	7.958.948	1.639.723	3	3.059.268	815
II trim	30.874.912	137	27.409.811	3.828	13.368.799	7.961.067	1.566.724	3	2.549.171	819
III trim	49.362.550	134	29.311.538	3.792	6.575.672	7.960.233	1.590.944	3	2.935.329	852
IV trim	37.703.768	139	32.531.306	3.811	17.595.613	7.975.336	949.611	3	3.183.375	884
Enero	12.988.213	132	11.466.097	3.828	10.731.690	7.961.781	530.960	3	1.078.509	854
Febrero	10.990.374	129	11.137.980	3.986	9.785.345	7.956.880	537.074	3	987.741	839
Marzo	8.990.678	140	11.300.766	3.781	8.360.269	7.958.948	571.689	3	993.018	815
Abril	9.204.556	148	8.759.331	3.803	5.620.516	7.963.561	461.556	3	829.355	774
Mayo	9.484.109	141	9.186.915	3.836	4.640.294	7.961.439	555.284	3	841.394	818
Junio	12.186.247	137	9.463.565	3.828	3.107.989	7.961.067	549.884	3	878.422	819
Julio	17.753.144	132	9.927.429	3.803	2.346.148	7.971.269	572.179	3	992.117	815
Agosto	16.549.832	146	9.132.049	3.811	1.993.314	7.963.273	517.552	3	948.033	813
Septiembre	15.059.574	134	10.252.059	3.792	2.236.210	7.960.233	501.214	3	995.179	852
Octubre	13.491.980	140	10.699.652	3.786	3.405.238	7.975.866	358.982	3	1.060.799	884
Noviembre	12.776.737	128	11.120.841	3.801	5.533.757	7.974.070	186.567	3	1.056.978	886
Diciembre	11.435.051	139	10.710.813	3.811	8.656.618	7.975.336	404.062	3	1.065.598	884
Acumulado 2020	150.910.496	139	123.157.498	3.811	66.417.388	7.975.336	5.747.003	3	11.727.143	884

Fuente: CNMC.

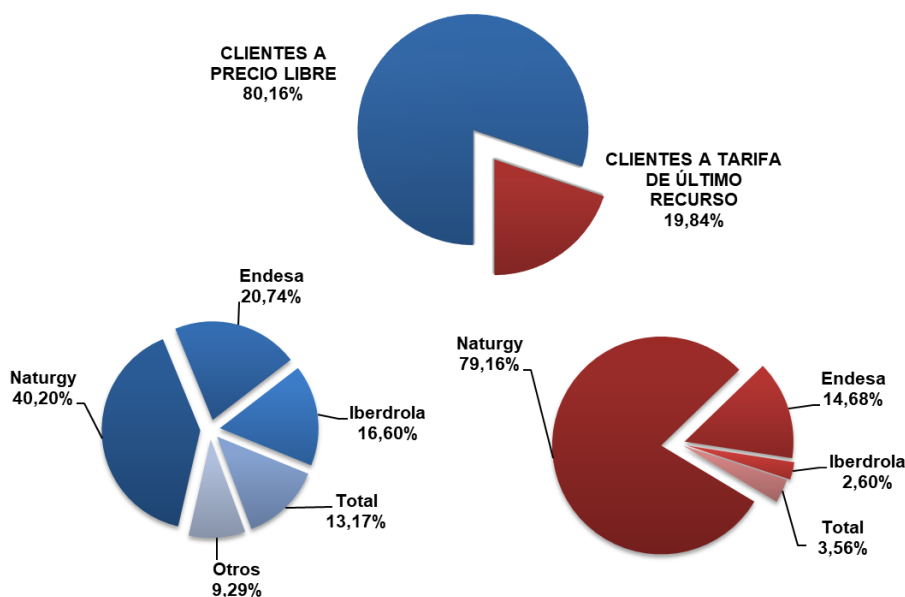

Figura 6. Evolución mensual del consumo y número de clientes por grupos de peaje. Fuente: CNMC.

5. Evolución del consumo y del número de clientes por escalones de consumo

Mercado minorista	2020					
	Octubre		Noviembre		Diciembre	
	Ventas (MWh)	N.º Clientes	Ventas (MWh)	N.º Clientes	Ventas (MWh)	N.º Clientes
Grupo 1 (Presión >60 bares)						
1.1: Consumo inferior o igual a 200 GWh/año.	1.360.062	48	884.492	46	849.449	44
1.2: Consumo superior a 200 GWh/año e inferior o igual a 1.000 GWh/año.	1.815.879	36	1.840.377	27	1.314.257	25
1.3: Consumo superior a 1.000 de GWh/año.	10.316.039	56	10.051.868	55	9.271.345	70
TOTAL, GRUPO 1	13.491.980	140	12.776.737	128	11.435.051	139
Grupo 2 (Presión >4 bares y =< 60 bares)						
2.1: Consumo inferior o igual a 500.000 KWh/año.	32.229	613	31.021	615	65.058	628
2.2: Consumo superior a 500.000 KWh/año e inferior o igual a 5 GWh/año.	235.762	1.404	267.948	1.423	287.938	1.421
2.3: Consumo superior a 5 GWh/año e inferior o igual a 30 GWh/año.	1.217.905	1.060	1.242.026	1.050	1.142.507	1.055
2.4: Consumo superior a 30 GWh/año e inferior o igual a 100 GWh/año.	1.702.738	400	1.703.699	394	1.580.571	392
2.5: Consumo superior a 100 GWh/año e inferior o igual a 500 GWh/año.	4.894.338	277	4.792.518	285	4.561.835	283
2.6: Consumo superior a 500 GWh/año.	2.616.681	32	3.083.629	34	3.072.906	32
TOTAL GRUPO 2	10.699.652	3.786	11.120.841	3.801	10.710.813	3.811
Grupo 3 (Presión =<4 bares)						
Suministrados desde redes conectadas al sistema de gasoductos						
3.1: Consumo inferior o igual a 5.000 kWh/año	508.304	4.487.965	826.298	4.482.672	1.312.561	4.484.018
3.2: Consumo superior a 5.000 kWh/año e inferior o igual a 50.000 kWh/año.	973.342	3.242.142	1.941.377	3.245.644	3.442.851	3.245.597
3.3: Consumo superior a 50.000 kWh/año e inferior o igual a 100.000 kWh/año.	94.815	26.048	133.847	25.783	190.719	25.917
3.4: Consumo superior a 100.000 kWh/año hasta 1 GWh.	987.269	49.455	1.627.063	49.489	2.305.754	49.374
Consumo anual entre 1 y 2 GWh/año	192.324	2.030	278.888	2.079	402.034	2.142
Consumo anual entre 2 y 3 GWh/año	74.462	541	101.302	544	144.111	564
Consumo anual superior a 3 GWh/año	126.355	634	165.509	641	211.685	656
3.5: Consumo superior a 8 GWh/año. (Consumo nocturno)	395.820	298	379.843	305	536.308	301
Suministrados desde redes alimentadas por plantas satélites						
3.1: Consumo inferior o igual a 5.000 kWh/año	7.269	106.022	10.540	106.049	12.749	105.909
3.2: Consumo superior a 5.000 kWh/año e inferior o igual a 50.000 kWh/año.	12.049	59.069	21.241	59.179	36.039	59.166
3.3: Consumo superior a 50.000 kWh/año e inferior o igual a 100.000 kWh/año	1.773	576	2.718	593	3.410	581
3.4: Consumo superior a 100.000 kWh/año.	24.508	1.027	36.362	1.033	50.269	1.050
3.5: Consumo superior a 8 GWh/año. (Consumo nocturno)	6.947	59	8.770	59	8.126	61
TOTAL GRUPO 3	3.405.238	7.975.866	5.533.757	7.974.070	8.656.618	7.975.336
Consumidores suministrados temporalmente a la TUR conforme a la DA1ª Orden ITC/3861/2007						
Grupo 4 (Interrumpible)						
TOTAL GRUPO 4						
Peaje temporal de Materia Prima	358.982	3	186.567	3	404.062	3
Planta satélite para un solo consumidor	1.060.799	884	1.056.978	886	1.065.598	884
TOTAL GENERAL	29.016.652	7.980.679	30.674.879	7.978.888	32.272.142	7.980.173

Fuente: CNMC.

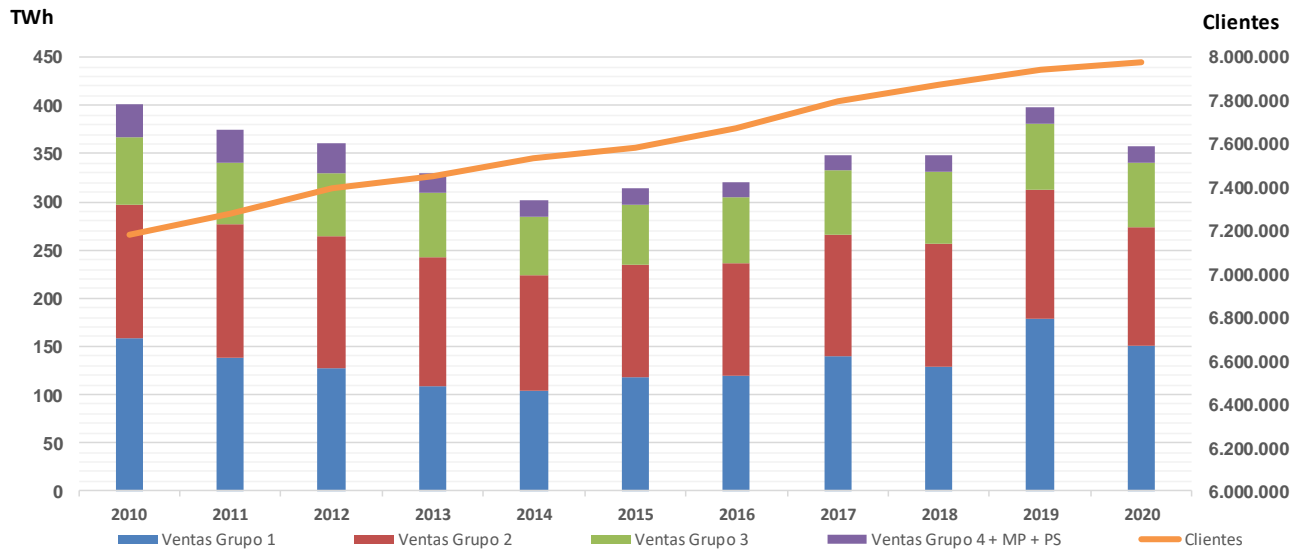
6. Cuotas de ventas de gas natural por empresa comercializadora

Ventas (MWh)	2020					
	Octubre		Noviembre		Diciembre	
	Consumo (MWh)	%	Consumo (MWh)	%	Consumo (MWh)	%
Grupo Naturgy	6.036.629	20,80%	6.771.740	22,08%	6.251.261	19,37%
Comercializadora Regulada G&P	161.263	0,56%	318.420	1,04%	403.318	1,25%
GN Comercializadora	5.387.713	18,57%	5.683.389	18,53%	4.662.902	14,45%
Naturgy Iberia	487.653	1,68%	769.930	2,51%	1.185.041	3,67%
Grupo Endesa	3.668.106	12,64%	4.357.904	14,21%	5.259.604	16,30%
Endesa	3.623.923	12,49%	4.219.166	13,75%	5.039.279	15,61%
Energía XXI	44.184	0,15%	138.738	0,45%	220.325	0,68%
Grupo Repsol	3.352.549	11,55%	3.510.105	11,44%	3.915.055	12,13%
Repsol Comercializadora de Electricidad y Gas	85.650	0,30%	154.642	0,50%	264.956	0,82%
Repsol Generación Eléctrica	466.503	1,61%	541.353	1,76%	675.181	2,09%
Repsol LNG	2.800.396	9,65%	2.814.109	9,17%	2.974.919	9,22%
Grupo Iberdrola	3.266.233	11,26%	2.799.767	9,13%	3.323.075	10,30%
Curenergia	12.038	0,04%	22.253	0,07%	44.511	0,14%
Iberdrola Clientes	572.860	1,97%	916.095	2,99%	1.557.608	4,83%
Iberdrola Generación España	2.681.334	9,24%	1.861.420	6,07%	1.720.956	5,33%
UFG Comercializadora	2.054.380	7,08%	2.012.837	6,56%	2.139.007	6,63%
Grupo Cepsa	1.715.150	5,91%	1.692.039	5,52%	1.872.134	5,80%
Cepsa Comercial Petróleo	21.957	0,08%	44.020	0,14%	69.385	0,22%
Cepsa Gas	1.693.193	5,84%	1.648.019	5,37%	1.802.749	5,59%
Axpo Iberia	1.731.581	5,97%	1.750.507	5,71%	1.700.699	5,27%
BP	1.308.613	4,51%	1.268.146	4,13%	1.209.307	3,75%
MET Energía España	842.990	2,91%	846.247	2,76%	762.387	2,36%
Grupo EDP	726.944	2,51%	1.049.695	3,42%	519.554	1,61%
Baser Comercializadora	13.936	0,05%	11.618	0,04%	-	-
EDP Clientes, S.A.U.	-	-	577.270	1,88%	519.554	1,61%
EDP Comercializadora	713.009	2,46%	460.806	1,50%	-	-
Engie España	606.788	2,09%	663.411	2,16%	537.159	1,66%
Galp	462.548	1,59%	496.820	1,62%	565.596	1,75%
Grupo Total	-	-	-	-	446.971	1,39%
Baser Comercializadora	-	-	-	-	22.562	0,07%
EDP Comercializadora	-	-	-	-	424.409	1,32%
Sonatrach	475.729	1,64%	408.164	1,33%	383.110	1,19%
Incogas	381.337	1,31%	386.404	1,26%	373.558	1,16%
Shell	307.825	1,06%	311.585	1,02%	268.417	0,83%
Grupo Alpiq	300.689	1,04%	302.621	0,99%	259.296	0,80%
Alpiq	0	0,00%	13	0,00%	13	0,00%
Alpiq España	300.689	1,04%	302.608	0,99%	259.283	0,80%
BBE	163.971	0,57%	187.337	0,61%	130.378	0,40%
Ignis Energía	158.925	0,55%	149.501	0,49%	154.743	0,48%
Energya VM	145.161	0,50%	71.294	0,23%	194.358	0,60%
LNGAZ	130.700	0,45%	128.470	0,42%	123.733	0,38%
Remica	71.882	0,25%	122.705	0,40%	177.524	0,55%
Neoelectra	118.232	0,41%	126.383	0,41%	127.221	0,39%
Factor Energía	103.400	0,36%	119.662	0,39%	139.012	0,43%
Grupo Servigas	73.148	0,25%	113.429	0,37%	165.739	0,51%
Domestica Gas y Electricidad	303	0,00%	646	0,00%	1.646	0,01%
Servigas S. XXI	72.845	0,25%	112.783	0,37%	164.093	0,51%
RESTO*	813.142	2,8%	1.028.106	3,4%	1.273.246	3,9%
TOTAL GENERAL	29.016.652	100%	30.674.879	100%	32.272.142	100%

*La categoría "RESTO" incluye aquellos grupos empresariales que, en el conjunto del trimestre, han suministrado menos de 350.000 MWh

Fuente: CNMC.



Figura 7. Ventas por grupos societarios. Se detalla el nombre de la empresa comercializadora seguido del consumo durante los tres meses del cuarto trimestre de 2020 en MWh y del porcentaje que representa respecto a la cantidad total. Fuente: CNMC.

7. Evolución del número de clientes por empresas comercializadoras

Número de Clientes	2020					
	Octubre		Noviembre		Diciembre	
	Clientes	%	Clientes	%	Clientes	%
Grupo Naturgy	3.866.952	48,45%	3.846.824	48,21%	3.824.673	47,93%
Comercializadora Regulada G&P	1.254.691	15,72%	1.252.055	15,69%	1.253.327	15,71%
GN Comercializadora	12.084	0,15%	12.195	0,15%	12.099	0,15%
Naturgy Iberia	2.600.177	32,58%	2.582.574	32,37%	2.559.247	32,07%
Grupo Endesa	1.558.041	19,52%	1.558.723	19,54%	1.559.085	19,54%
Endesa	1.325.768	16,61%	1.326.438	16,62%	1.326.618	16,62%
Energía XXI	232.273	2,91%	232.285	2,91%	232.467	2,91%
Grupo Iberdrola	1.086.965	13,62%	1.096.452	13,74%	1.103.407	13,83%
Curenergia	37.311	0,47%	39.246	0,49%	41.224	0,52%
Iberdrola Clientes	1.049.633	13,15%	1.057.185	13,25%	1.062.162	13,31%
Iberdrola Generación España	21	0,00%	21	0,00%	21	0,00%
Grupo Total	-	-	-	-	898.548	11,26%
Baser Comercializadora	-	-	-	-	56.353	0,71%
EDP Comercializadora	-	-	-	-	842.195	10,55%
Grupo Repsol	207.013	2,59%	204.941	2,57%	209.357	2,62%
Repsol Comercializadora de Electricidad y Gas	206.993	2,59%	204.921	2,57%	209.337	2,62%
Repsol Generación Eléctrica	2	0,00%	2	0,00%	2	0,00%
Repsol LNG	18	0,00%	18	0,00%	18	0,00%
Holaluz-Clidom	39.916	0,50%	42.442	0,53%	44.456	0,56%
Aldro Energía	38.696	0,48%	39.183	0,49%	40.600	0,51%
Fenie Energía	30.624	0,38%	31.317	0,39%	31.803	0,40%
Grupo Cepsa	29.262	0,37%	29.354	0,37%	29.417	0,37%
Cepsa Comercial Petróleo	29.047	0,36%	29.139	0,37%	29.202	0,37%
Cepsa Gas	215	0,00%	215	0,00%	215	0,00%
Factor Energía	28.157	0,35%	29.149	0,37%	30.225	0,38%
Alterna Operador Integral	27.463	0,34%	27.587	0,35%	27.913	0,35%
Audax Renovables	27.429	0,34%	27.418	0,34%	26.819	0,34%
Catgas Energía	22.209	0,28%	22.735	0,28%	23.044	0,29%
Energya VM	13.941	0,17%	14.309	0,18%	14.771	0,19%
Xenera Compañía Eléctrica	6.795	0,09%	7.115	0,09%	7.406	0,09%
Geo Alternativa	6.800	0,09%	7.084	0,09%	7.379	0,09%
Iris Energía	6.804	0,09%	6.757	0,08%	6.700	0,08%
Ahorreluz	6.467	0,08%	6.565	0,08%	6.701	0,08%
Energía Colectiva	5.272	0,07%	5.684	0,07%	6.073	0,08%
Grupo EDP	903.429	11,32%	903.047	11,32%	5.556	0,07%
Baser Comercializadora	55.045	0,69%	55.701	0,70%	-	-
EDP Clientes, S.A.U.	-	-	5.770	0,07%	5.556	0,07%
EDP Comercializadora	848.384	10,63%	841.576	10,55%	-	-
Grupo Servigas	5.351	0,07%	5.430	0,07%	5.461	0,07%
Domestica Gas y Electricidad	2.477	0,03%	2.520	0,03%	2.529	0,03%
Servigas S. XXI	2.874	0,04%	2.910	0,04%	2.932	0,04%
ADS ENERGY 8.0	3.535	0,04%	4.394	0,06%	5.374	0,07%
RESTO*	59.558	0,79%	62.378	0,78%	65.405	0,82%
TOTAL GENERAL	7.980.679	100%	7.978.888	100%	7.980.173	100%

*RESTO incluye aquellos grupos empresariales que, a final de diciembre, tienen menos de 5.000 clientes.

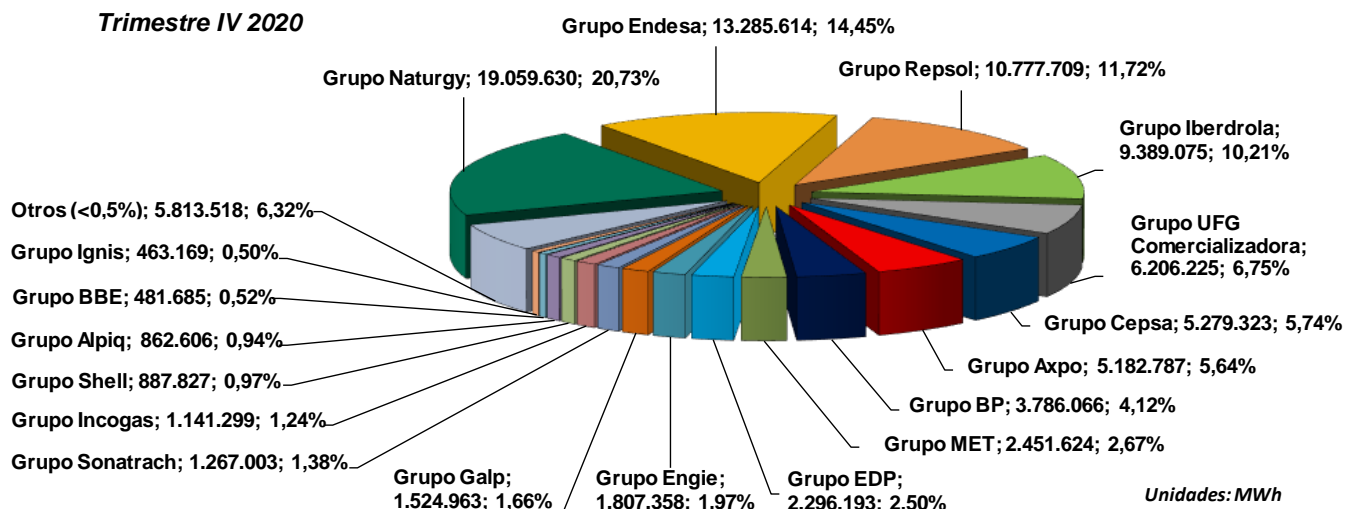
Fuente: CNMC.

Trimestre IV 2020



Figura 8. Número de clientes por grupos societarios. Se detalla el nombre de la empresa comercializadora seguido del número de clientes al final del cuarto trimestre de 2020 y del porcentaje que representa respecto al total. Fuente: CNMC.

8. Evolución del número de puntos de suministro a consumidores, por titulares de redes de distribución y transporte

Puntos de suministro por titulares de redes de distribución y transporte de gas natural	2020					
	Octubre		Noviembre		Diciembre	
	N.º de puntos de suministro	%	N.º de puntos de suministro	%	N.º de puntos de suministro	%
Grupo Nedgia	5.408.760	67,87%	5.410.039	67,84%	5.412.055	67,83%
Nedgia Catalunya	2.185.209	27,42%	2.185.611	27,41%	2.186.029	27,40%
Nedgia Madrid	902.267	11,32%	902.496	11,32%	903.220	11,32%
Nedgia Cegas	645.577	8,10%	644.931	8,09%	644.529	8,08%
Nedgia Castilla Y León	460.874	5,78%	461.537	5,79%	461.899	5,79%
Nedgia Andalucía	407.359	5,11%	406.991	5,10%	406.889	5,10%
Nedgia Galicia	292.009	3,66%	292.338	3,67%	292.553	3,67%
Nedgia Castilla La Mancha	272.652	3,42%	273.065	3,42%	273.488	3,43%
Nedgia Navarra	150.625	1,89%	150.798	1,89%	151.076	1,89%
Nedgia Rioja	89.913	1,13%	89.993	1,13%	90.089	1,13%
Nedgia Aragón	1.871	0,02%	1.875	0,02%	1.879	0,02%
Nedgia Redes Distribución	398	0,00%	397	0,00%	398	0,00%
GN Transporte	6	0,00%	7	0,00%	6	0,00%
Grupo Nortegas	964.300	12,10%	965.215	12,10%	966.237	12,11%
Nortegas Energía	553.120	6,94%	553.662	6,94%	554.375	6,95%
Ned España Distribución	406.020	5,09%	406.382	5,10%	406.686	5,10%
Gas Tolosa	5.160	0,06%	5.171	0,06%	5.176	0,06%
Madrialeña Red de Gas	888.988	11,15%	889.547	11,15%	890.027	11,15%
Grupo Redexis	629.223	7,90%	631.001	7,91%	632.224	7,92%
Redexis Gas	530.436	6,66%	532.033	6,67%	533.184	6,68%
Redexis Gas Murcia	98.782	1,24%	98.963	1,24%	99.035	1,24%
Redexis Transporte	5	0,00%	5	0,00%	5	0,00%
Gas Extremadura	78.036	0,98%	78.187	0,98%	78.338	0,98%
Domus Mil Natural	431	0,01%	455	0,01%	487	0,01%
Grupo Enagás	53	0,00%	54	0,00%	54	0,00%
Enagás Transporte	45	0,00%	45	0,00%	45	0,00%
Enagás Transporte del Norte	8	0,00%	9	0,00%	9	0,00%
Reganosa	3	0,00%	3	0,00%	5	0,00%
BBG	1	0,00%	1	0,00%	1	0,00%
TOTAL	7.969.795	100%	7.974.502	100%	7.979.428	100%

Fuente: CNMC.

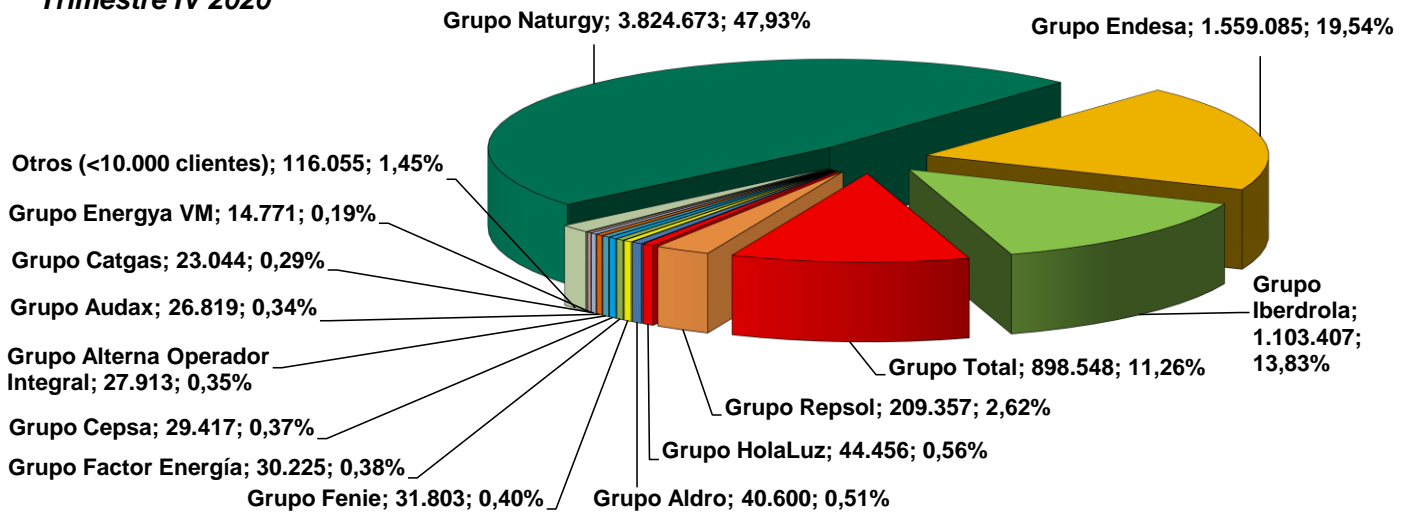
Trimestre IV 2020. Puntos de suministro por titulares de redes

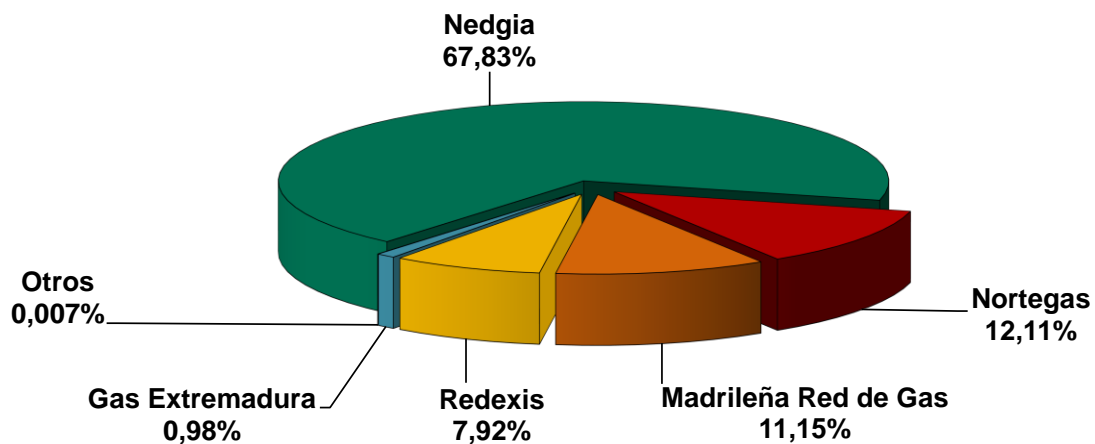

Figura 9. Evolución del número de puntos de suministro a consumidores, por titulares de redes de distribución y transporte. Fuente: CNMC.

