



COMISIÓN NACIONAL DE LOS
MERCADOS Y LA COMPETENCIA



**BOLETÍN TRIMESTRAL DE
SUPERVISIÓN DEL MERCADO
MINORISTA DE GAS NATURAL EN
ESPAÑA. *Primer trimestre de 2021***

Expediente IS/DE/006/21

15 de julio de 2021

BOLETÍN DE SUPERVISIÓN DEL MERCADO MINORISTA DE GAS NATURAL EN ESPAÑA. PRIMER TRIMESTRE DE 2021

Índice

1. Resumen del primer trimestre de 2021	¡Error!
Marcador no definido.	
2. Cuotas de mercado por volumen de ventas en el primer trimestre del año 2021	5
3. Cuotas de mercado por número de clientes en el primer trimestre del año 2021	7
3.3 Cuotas de mercado de gas natural por tipo de suministro	9
4. Evolución mensual del consumo y del número de clientes por grupos de peajes	10
5. Evolución del consumo y del número de clientes por escalones de consumo	12
6. Cuotas de ventas de gas natural por empresa comercializadora	13
7. Evolución del número de clientes por empresas comercializadoras	15
8. Evolución del número de puntos de suministro a consumidores, por titulares de redes de distribución y transporte	17

1. Resumen del primer trimestre de 2021

El objetivo de este informe es recoger los datos más significativos de la evolución del mercado minorista de gas natural en España, así como las cuotas de mercado de los diferentes grupos empresariales, por volumen de ventas y por número de clientes.

Durante el primer trimestre de 2021 la demanda de gas natural ha alcanzado aproximadamente los 99,16 TWh, disminuyendo un 1,28% respecto al mismo periodo del año anterior.

En el primer trimestre de 2021, los grupos societarios con mayores ventas han sido Naturgy (29,50%), Endesa (16,67%), Repsol (9,80%), Iberdrola (7,48%) y Cepsa (5,07%). El resto de comercializadores suman en conjunto una cuota de mercado del 31,48% en términos de ventas. El índice de concentración del mercado (HHI) aumenta ligeramente con respecto al mismo periodo del año anterior, situándose en 1.389; no obstante, el índice sigue indicando una concentración baja en términos de ventas de gas natural.

En los tres primeros meses del año, el número de clientes de gas natural ha aumentado en 12.102, de forma que la cifra final asciende a 7.992.275 clientes a 31 de marzo de 2021.

Cepsa Comercial Petróleo traspasa su cartera de clientes residenciales a Geo Alternativa

En diciembre de 2020, el grupo Geo Alternativa inició la operación de adquisición de la totalidad de la cartera de clientes domésticos en España de electricidad y gas de la empresa Cepsa Comercial Petróleo, que supone un traspaso de aproximadamente 29.000 clientes.

Tarifa de último recurso para el primer trimestre de 2021

La Resolución de 21 de diciembre de 2020, de la Dirección General de Política Energética y Minas, por la que se publica la tarifa de último recurso de gas natural, entró en vigor el 1 de enero de 2021.

En las nuevas tarifas, el término variable aumenta un 6,76% para la TUR 1 y un 8,14% para la TUR 2 respecto al trimestre anterior. El término fijo se mantiene sin variaciones tanto para la TUR 1 como para la TUR 2.

A continuación, se observa la evolución de la tarifa TUR para dos consumidores tipo (2.500 kWh para la TUR 1 y 9.000 kWh/año para la TUR 2):



Figura 2. Evolución del precio unitario para consumidores tipo con TUR 1 y TUR 2. Fuente: CNMC.

2. Cuotas de mercado por volumen de ventas en el primer trimestre del año 2021

En el primer trimestre del año 2021, los grupos societarios con mayores ventas han sido Naturgy (29,50%), Endesa (16,67%), Repsol (9,80%), Iberdrola (7,48%) y Cepsa (5,07%). El resto de comercializadores suman en conjunto una cuota de mercado del 31,48% en términos de ventas.

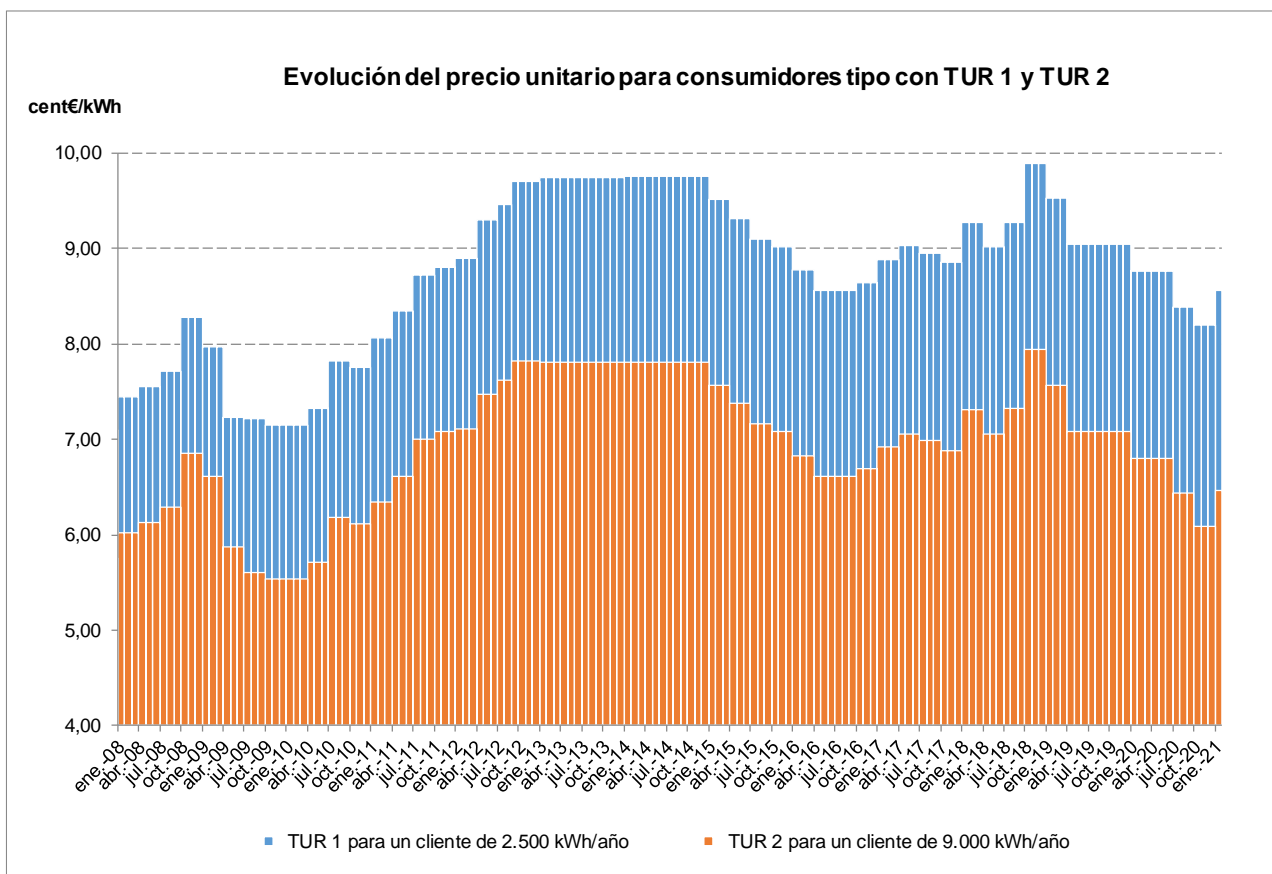

Figura 3. Ventas por grupos societarios. Se detalla el nombre de la empresa comercializadora seguido del consumo durante los tres meses del primer trimestre del año 2021 en MWh y del porcentaje que representa respecto a la cantidad total. Fuente: CNMC.

Destaca el crecimiento, respecto al mismo periodo del año anterior, de la cuota de ventas del grupo Naturgy (+5,28 puntos porcentuales), seguido del grupo Total (+2,70) y Endesa (+1,42).

Por el contrario, el grupo con mayores pérdidas de cuota de ventas respecto al mismo periodo del año anterior es EDP (-3,53 puntos porcentuales), por la reciente cesión de clientes domésticos al grupo Total en diciembre de 2020, seguido de UFG Comercializadora (-1,98 puntos) y BP (-0,87).

El índice de concentración del mercado (HHI) aumenta ligeramente con respecto al mismo periodo del año anterior (1.150 en el primer trimestre de 2020), situándose en 1.389; no obstante, el índice sigue indicando una concentración baja en términos de ventas de gas natural.

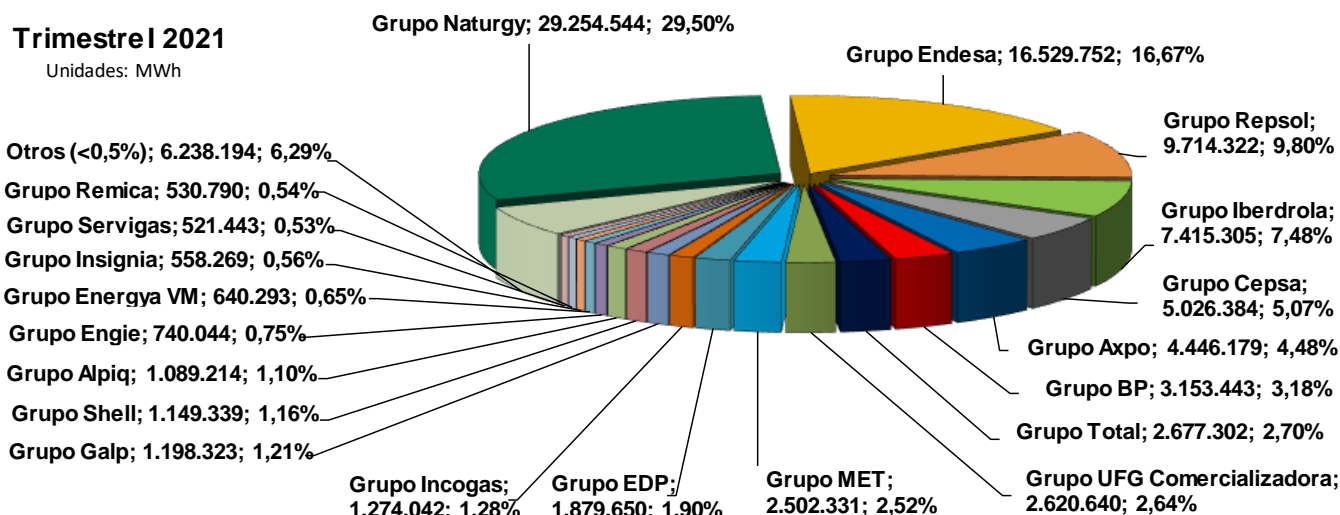
El cuadro siguiente muestra, para cada grupo empresarial, la cuota de mercado por volumen de ventas de gas natural para el primer trimestre del año 2021, y la compara con la cuota que tenía en el mismo trimestre del año anterior.

Cuota en el mercado por volumen de ventas de gas natural			
Comercializador	Primer Trimestre 2020	Primer Trimestre 2021	Variación interanual
			(en puntos porcentuales)
Grupo Naturgy	24,22%	29,50%	5,28%
Grupo Endesa	15,25%	16,67%	1,42%
Grupo Repsol	10,09%	9,80%	-0,29%
Grupo Iberdrola	8,06%	7,48%	-0,58%
Grupo Cepsa	5,79%	5,07%	-0,72%
Grupo Axpo	5,03%	4,48%	-0,55%
Grupo BP	4,05%	3,18%	-0,87%
Grupo Total	0,003%	2,70%	2,70%
Grupo UFG Comercializadora	4,62%	2,64%	-1,98%
Grupo MET	2,56%	2,52%	-0,04%
Grupo EDP	5,43%	1,90%	-3,53%
Grupo Incogas	0,95%	1,28%	0,33%
Grupo Galp	1,87%	1,21%	-0,66%
Grupo Shell	1,08%	1,16%	0,08%
Grupo Alpiq	0,73%	1,10%	0,37%
Resto* (<1%)	10,27%	9,31%	-0,96%
Índice Herfindahl-Hirschman (HHI)	1.131	1.389	

*Compañías con una cuota por volumen de ventas inferior al 1% en el primer trimestre de 2021.

3. Cuotas de mercado por número de clientes en el primer trimestre del año 2021

En relación al número de clientes del mercado español de gas en el primer trimestre, por grupos societarios, Naturgy tiene la mayor cuota, con 3.782.010 consumidores (47,32%), seguido de Endesa con 1.549.924 (19,39%), Iberdrola con 1.124.917 (14,08%), Total con 899.030 (11,25%) y Repsol con 224.095 (2,80%).



Figura 4. Número de clientes por grupos societarios. Se detalla el nombre de la empresa comercializadora seguido del número de clientes al final del primer trimestre de 2021 y del porcentaje que representa respecto al total. Fuente: CNMC.

En el primer trimestre del año 2021 ha aumentado el número de clientes en 12.102, de forma que el número de clientes de gas natural a finales de marzo se sitúa en 7.992.275.

Cabe destacar el crecimiento del grupo Geo Alternativa en el primer trimestre de 2021, quien pasa a contar con aproximadamente 32.143 clientes por el traspaso desde Cepsa Comercial Petróleo. Por otro lado, Iberdrola es el grupo líder en captación de clientes durante el primer trimestre, con un crecimiento de 21.510 clientes (+0,24 puntos porcentuales). Por el contrario, el grupo Naturgy es quien registra una pérdida mayor de clientes con 42.663 menos que el trimestre anterior (-0,61 puntos porcentuales), seguido de Cepsa Comercial Petróleo, por la venta anteriormente comentada.

Durante el primer trimestre de 2021, 11 grupos societarios cuentan con más de 25.000 clientes, reuniendo un total de 7.804.086, que representan un 97,65% del total. Además, 35 grupos tienen entre 1.000 y 25.000, englobando 172.182 clientes en este intervalo (2,15% del total), y, por último, 57 grupos tienen menos de 1.000, sumando todos ellos 16.007 clientes (0,20% del total).

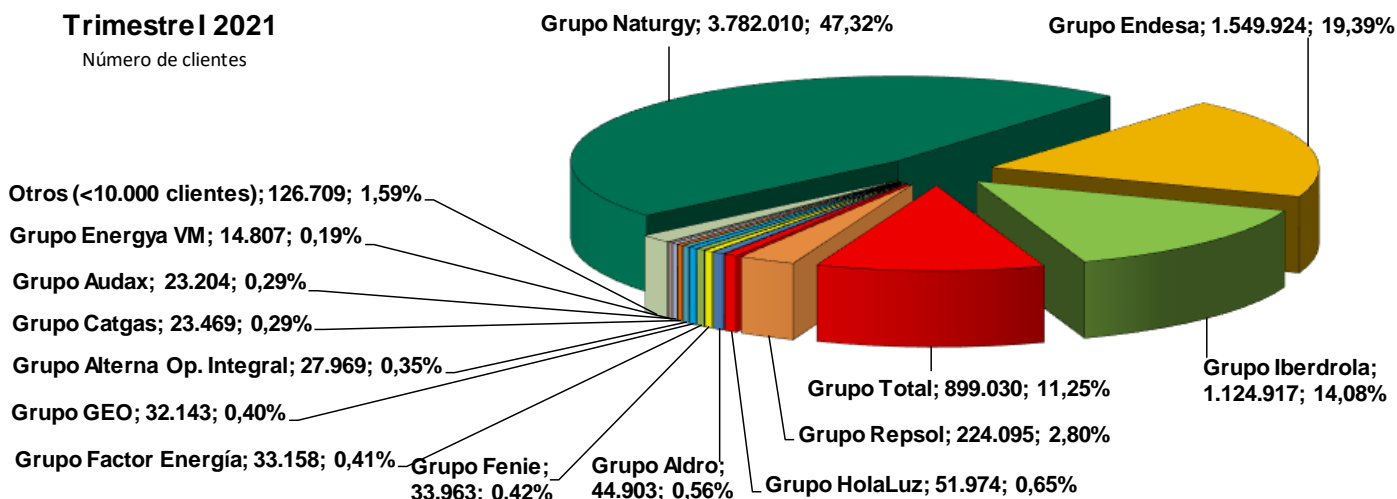
El cuadro siguiente muestra, para cada grupo, la cuota en el mercado de gas natural por número de clientes de los principales grupos empresariales para el primer trimestre del año 2021, así como la comparación con el trimestre anterior.

Cuota en el mercado por número de clientes de gas natural				
Comercializador	Cuarto trimestre año 2020		Primer trimestre año 2021	
	N.º Clientes	Cuota	N.º Clientes	Cuota
Grupo Naturgy	3.824.673	47,93%	3.782.010	47,32%
Grupo Endesa	1.559.085	19,54%	1.549.924	19,39%
Grupo Iberdrola	1.103.407	13,83%	1.124.917	14,07%
Grupo Total	898.548	11,26%	899.030	11,25%
Grupo Repsol	209.357	2,62%	224.095	2,80%
Grupo HolaLuz	44.456	0,56%	51.974	0,65%
Grupo Aldro	40.600	0,51%	44.903	0,56%
Grupo Fenie	31.803	0,40%	33.963	0,42%
Grupo Factor Energía	30.225	0,38%	33.158	0,41%
Grupo Geo Alternativa	7.379	0,09%	32.143	0,40%
Grupo Alterna Operador Integral	27.913	0,35%	27.969	0,35%
Grupo Catgas	23.044	0,29%	23.469	0,29%
Grupo Audax	26.819	0,34%	23.204	0,29%
Grupo Energya VM	14.771	0,19%	14.807	0,19%
Grupo ADS Energy 8.0	5.374	0,07%	8.213	0,10%
Grupo Xenera	7.406	0,09%	8.168	0,10%
Grupo Ahorreluz	6.701	0,08%	7.491	0,09%
Grupo Energía Colectiva	6.073	0,08%	7.434	0,09%
Grupo Iris Energía	6.700	0,08%	7.064	0,09%
Grupo Masqluz	1.438	0,02%	6.924	0,09%
Grupo Servigas	5.461	0,07%	5.547	0,07%
Grupo Integración Europea	4.861	0,06%	5.227	0,07%
Grupo EDP	5.556	0,07%	5.011	0,06%
Grupo Axpo	3.620	0,05%	4.047	0,05%
Grupo Insignia	1.222	0,02%	3.828	0,05%
Grupo Unielectrica	2.793	0,03%	3.108	0,04%
Grupo Nexus	3.108	0,04%	3.025	0,04%
Grupo UFG Comercializadora	2.063	0,03%	2.992	0,04%
Grupo Remica	3.004	0,04%	2.934	0,04%
Grupo Swap	2.641	0,03%	2.714	0,03%
On Demand	2.013	0,03%	2.651	0,03%
Grupo MET	1.760	0,02%	2.455	0,03%
Grupo Birougas	1.383	0,02%	2.141	0,03%
Grupo Galp	2.327	0,03%	2.099	0,03%
Otros*	62.589	0,75%	34.064	0,43%
Índice Herfindahl-Hirschman (HHI)	3.005		2.950	

*En la categoría "Otros" se incluyen los grupos empresariales que no superan los 2.000 clientes.

El valor del índice Herfindahl-Hirschman (HHI) es inferior al del trimestre anterior, se sitúa en 2.950, reflejando un menor grado de concentración de mercado.

3.3 Cuotas de mercado de gas natural por tipo de suministro

El número de clientes suministrados a precio libre es de 6.412.454 (aumentando en 15.652 clientes con respecto al trimestre anterior), lo que supone el 80,23% del total de clientes de gas, mientras que los clientes suministrados a tarifa de último recurso son 1.579.821 (disminuyendo en 3.550 clientes con respecto a diciembre de 2020), lo que representa el 19,77% del total de clientes.

El cuadro siguiente muestra para cada grupo la cuota en el mercado de gas natural por número de clientes y tipo de suministro para el primer trimestre del año 2021.

N.º de Clientes	CLIENTES A PRECIO LIBRE	CLIENTES A TARIFA DE ÚLTIMO RECURSO	Total
Naturgy	2.541.394	1.240.616	3.782.010
Endesa	1.317.029	232.895	1.549.924
Iberdrola	1.076.218	48.699	1.124.917
Total	841.419	57.611	899.030
Otros	636.394	0	636.394
TOTAL	6.412.454	1.579.821	7.992.275

A 31 de marzo de 2021 hay 1.210 clientes sin derecho a tarifa de último recurso que todavía siguen siendo suministrados por un comercializador de último recurso, cifra que baja en 153 clientes respecto al mismo mes de 2020.

El grupo empresarial que tiene mayor porcentaje de consumidores acogidos a la tarifa de último recurso es Naturgy, con un 32,80% de sus clientes. En el resto de grupos empresariales el porcentaje de clientes acogidos a la tarifa de último recurso es inferior: 15,03% en el caso de Endesa, el 6,41 % en el caso de Total y el 4,33% en el caso de Iberdrola.



Figura 5. Cuotas de mercado de gas por tipo de suministro (suministro a tarifa TUR y suministro a precio libre) a finales de marzo de 2021. Fuente: CNMC.

4. Evolución mensual del consumo y del número de clientes por grupos de peajes

Fecha	Grupo 1		Grupo 2		Grupo 3		Grupo 4 y MP		Planta satélite con un consumidor	
	Consumo	Clientes	Consumo	Clientes	Consumo	Clientes	Consumo	Clientes	Consumo	Clientes
	(MWh)	N.º	(MWh)	N.º	(MWh)	N.º	(MWh)	N.º	(MWh)	N.º
Año 2010	158.235.010	110	139.477.687	4.697	69.884.645	7.174.913	21.311.524	17	11.999.895	595
Año 2011	138.740.166	108	138.231.035	4.496	62.809.246	7.273.319	21.822.975	13	12.879.573	565
Año 2012	126.795.389	111	136.728.953	4.323	65.569.034	7.392.951	19.250.912	6	13.210.335	622
Año 2013	108.798.869	111	134.352.409	4.535	65.674.749	7.443.459	8.357.079	8	11.764.251	714
Año 2014	103.827.696	114	119.242.218	3.942	60.942.637	7.526.092	7.750.736	8	9.915.668	842
Año 2015	117.602.850	114	117.125.021	3.855	63.012.348	7.581.145	7.267.949	6	9.269.380	710
Año 2016	119.090.481	114	117.850.458	3.819	67.082.606	7.667.977	5.750.992	3	11.234.657	747
Año 2017	139.077.054	128	126.748.343	3.793	66.179.708	7.791.452	5.630.401	4	10.556.414	763
Año 2018	129.040.486	129	128.105.663	3.890	74.535.243	7.866.048	5.992.361	3	10.176.620	829
Año 2019	178.132.902	132	133.637.739	3.761	69.956.855	7.937.108	6.024.539	3	10.793.808	951
Año 2020	150.910.496	139	123.157.498	3.811	66.416.846	7.975.336	5.747.003	3	11.727.143	884
I trim	32.969.265	140	33.904.843	3.781	28.877.304	7.958.948	1.639.723	3	3.059.268	815
II trim	30.874.912	137	27.409.811	3.828	13.368.799	7.961.067	1.566.724	3	2.549.171	819
III trim	49.362.550	134	29.311.538	3.792	6.575.672	7.960.233	1.590.944	3	2.935.329	852
IV trim	37.703.768	139	32.531.306	3.811	17.595.071	7.975.336	949.611	3	3.183.375	884
Año 2021	29.146.873	131	33.440.054	3.828	31.962.318	7.987.416	1.358.568	3	3.251.988	897
I trim	29.146.873	131	33.440.054	3.828	31.962.318	7.987.416	1.358.568	3	3.251.988	897
II trim										
III trim										
IV trim										
Enero	11.161.845	128	11.139.481	3.777	12.182.681	7.991.469	478.380	3	1.106.687	895
Febrero	8.005.912	133	10.613.269	3.815	10.280.568	7.991.800	349.373	3	1.033.849	896
Marzo	9.979.116	131	11.687.305	3.828	9.499.070	7.987.416	530.815	3	1.111.452	897
Abril										
Mayo										
Junio										
Julio										
Agosto										
Septiembre										
Octubre										
Noviembre										
Diciembre										
Acumulado 2021	29.146.873	131	33.440.054	3.828	31.962.318	7.987.416	1.358.568	3	3.251.988	897

Fuente: CNMC.

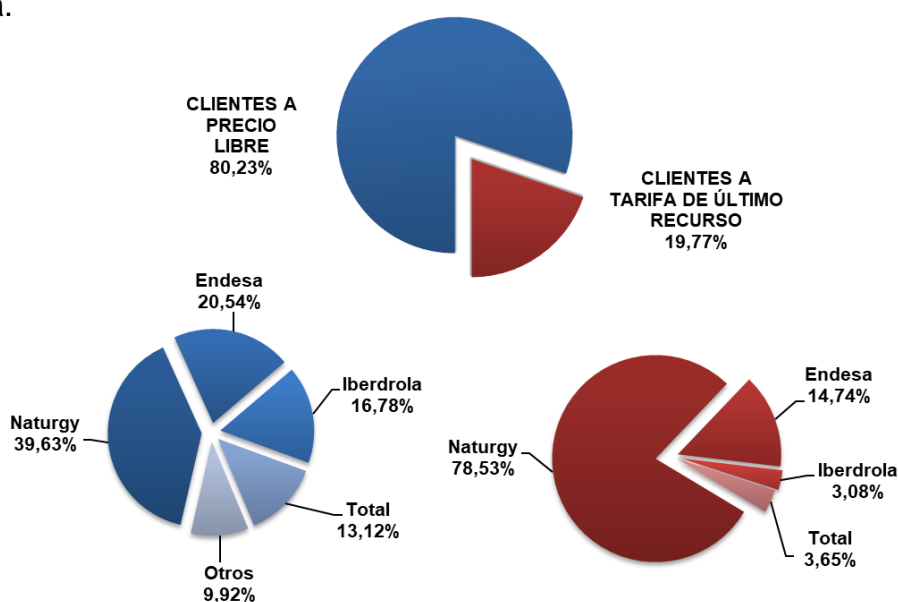

Figura 6. Evolución mensual del consumo y número de clientes por grupos de peaje. Fuente: CNMC.

5. Evolución del consumo y del número de clientes por escalones de consumo

Mercado minorista	2021					
	Enero		Febrero		Marzo	
	Ventas (MWh)	N.º Clientes	Ventas (MWh)	N.º Clientes	Ventas (MWh)	N.º Clientes
Grupo 1 (Presión >60 bares)						
1.1: Consumo inferior o igual a 200 GWh/año.	1.102.924	46	570.511	51	790.011	46
1.2: Consumo superior a 200 GWh/año e inferior o igual a 1.000 GWh/año.	1.812.611	28	1.374.511	29	1.570.813	29
1.3: Consumo superior a 1.000 de GWh/año.	8.246.310	54	6.060.890	53	7.618.292	56
TOTAL GRUPO 1	11.161.845	128	8.005.912	133	9.979.116	131
Grupo 2 (Presión >4 bares y =< 60 bares)						
2.1: Consumo inferior o igual a 500.000 kWh/año.	32.976	617	27.594	620	61.385	608
2.2: Consumo superior a 500.000 kWh/año e inferior o igual a 5 GWh/año.	316.391	1.409	312.147	1.422	313.821	1.430
2.3: Consumo superior a 5 GWh/año e inferior o igual a 30 GWh/año.	1.243.529	1.061	1.203.730	1.078	1.322.713	1.091
2.4: Consumo superior a 30 GWh/año e inferior o igual a 100 GWh/año.	1.694.863	380	1.698.385	385	1.856.137	386
2.5: Consumo superior a 100 GWh/año e inferior o igual a 500 GWh/año.	4.872.294	278	4.757.182	277	5.172.729	280
2.6: Consumo superior a 500 GWh/año.	2.979.427	32	2.614.231	33	2.960.520	33
TOTAL GRUPO 2	11.139.481	3.777	10.613.269	3.815	11.687.305	3.828
Grupo 3 (Presión =<4 bares)						
Suministrados desde redes conectadas al sistema de gasoductos						
3.1: Consumo inferior o igual a 5.000 kWh/año	1.995.756	4.484.296	1.798.580	4.476.871	1.635.981	4.472.749
3.2: Consumo superior a 5.000 kWh/año e inferior o igual a 50.000 kWh/año.	5.403.595	3.262.744	4.713.168	3.266.967	4.330.819	3.266.969
3.3: Consumo superior a 50.000 kWh/año e inferior o igual a 100.000 kWh/año.	245.486	25.683	193.477	28.816	186.177	29.127
3.4: Consumo superior a 100.000 kWh/año hasta 1 GWh.	2.834.104	48.622	2.194.405	49.230	2.039.226	48.989
Consumo anual entre 1 y 2 GWh/año	487.797	2.186	360.553	2.165	345.791	2.200
Consumo anual entre 2 y 3 GWh/año	189.796	614	134.597	594	135.149	587
Consumo anual superior a 3 GWh/año	285.477	718	206.525	679	224.658	673
3.5: Consumo superior a 8 GWh/año. (Consumo nocturno)	544.784	299	504.990	307	449.919	307
Suministrados desde redes alimentadas por plantas satélites						
3.1: Consumo inferior o igual a 5.000 kWh/año	30.584	105.692	30.828	105.569	26.563	105.313
3.2: Consumo superior a 5.000 kWh/año e inferior o igual a 50.000 kWh/año.	81.514	58.973	82.510	58.963	64.848	58.865
3.3: Consumo superior a 50.000 kWh/año e inferior o igual a 100.000 kWh/año	5.222	572	3.613	567	2.868	562
3.4: Consumo superior a 100.000 kWh/año.	62.199	1.010	48.328	1.012	43.347	1.015
3.5: Consumo superior a 8 GWh/año. (Consumo nocturno)	16.366	60	8.994	60	13.724	60
TOTAL GRUPO 3	12.182.681	7.991.469	10.280.568	7.991.800	9.499.070	7.987.416
Consumidores suministrados temporalmente a la TUR conforme a la DA1ª Orden ITC/3861/2007						
Grupo 4 (Interrumpible)						
TOTAL GRUPO 4						
Peaje temporal de Materia Prima	478.380	3	349.373	3	530.815	3
Planta satélite para un solo consumidor	1.106.687	895	1.033.849	896	1.111.452	897
TOTAL GENERAL	36.069.073	7.996.272	30.282.971	7.996.647	32.807.758	7.992.275

Fuente: CNMC.

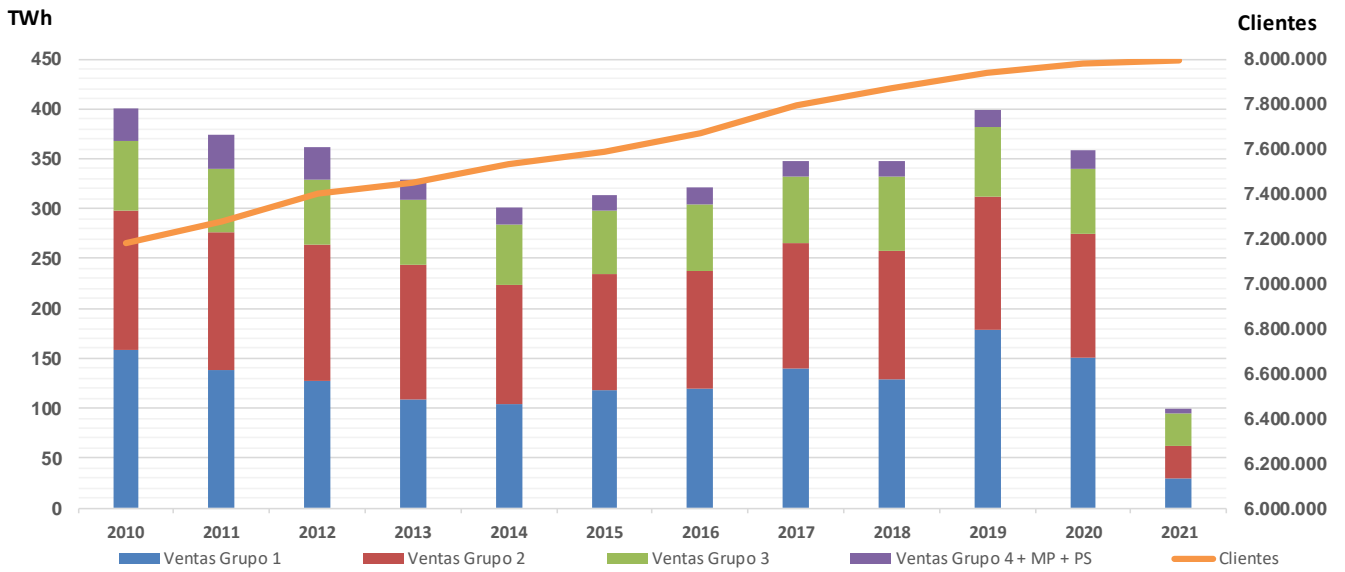
6. Cuotas de ventas de gas natural por empresa comercializadora

Ventas (MWh)	2021					
	Enero		Febrero		Marzo	
	Consumo (MWh)	%	Consumo (MWh)	%	Consumo (MWh)	%
Grupo Naturgy	9.896.445	27,44%	9.438.962	31,17%	9.919.137	30,253
Comercializadora Regulada G&P	1.149.448	3,19%	1.075.703	3,55%	804.435	2,45%
GN Comercializadora	6.368.214	17,66%	5.629.126	18,59%	6.354.055	19,37%
Naturgy Iberia	2.378.783	6,60%	2.734.133	9,03%	2.760.647	8,41%
Grupo Endesa	6.466.509	17,93%	4.859.635	16,05%	5.203.607	15,86%
Endesa Energía	6.267.607	17,38%	4.660.737	15,39%	5.060.106	15,42%
Energía XXI	198.902	0,55%	198.898	0,66%	143.501	0,44%
Grupo Repsol	3.466.510	9,61%	2.903.261	9,59%	3.344.551	10,19%
Repsol Comercializadora Electricidad y Gas	302.044	0,84%	221.534	0,73%	187.201	0,57%
Repsol Generación Eléctrica	264.509	0,73%	86.204	0,28%	243.077	0,74%
Repsol LNG	2.899.956	8,04%	2.595.523	8,57%	2.914.274	8,88%
Grupo Iberdrola	3.379.270	9,37%	2.127.755	7,03%	1.908.281	5,82%
Curenergía	54.810	0,15%	39.874	0,13%	32.060	0,10%
Iberdrola Clientes	1.827.211	5,07%	1.305.488	4,31%	1.102.104	3,36%
Iberdrola Generación España	1.497.248	4,15%	782.394	2,58%	774.117	2,36%
Grupo Cepsa	1.766.675	4,90%	1.470.202	4,85%	1.789.508	5,45%
Cepsa Comercial Petróleo	81.962	0,23%	40.788	0,13%	20.661	0,06%
Cepsa Gas	1.684.714	4,67%	1.429.414	4,72%	1.768.847	5,39%
Axpo Iberia	1.650.284	4,58%	1.328.254	4,39%	1.467.641	4,47%
BP	1.010.352	2,80%	989.575	3,27%	1.153.516	3,52%
Grupo Total	894.691	2,48%	868.882	2,87%	913.729	2,79%
Baser CUR	37.548	0,10%	48.574	0,16%	35.914	0,11%
EDP Comercializadora	847.794	2,35%	770.807	2,55%	858.341	2,62%
Total Gas y Electricidad	9.348	0,03%	49.500	0,16%	19.475	0,06%
UFG Comercializadora	911.720	2,53%	794.480	2,62%	914.439	2,79%
MET Energía España	859.192	2,38%	727.220	2,40%	915.918	2,79%
EDP Clientes	661.938	1,84%	538.658	1,78%	679.053	2,07%
Incogas	405.083	1,12%	405.906	1,34%	463.053	1,41%
Galp	423.520	1,17%	401.828	1,33%	372.975	1,14%
Shell	345.552	0,96%	382.434	1,26%	421.353	1,28%
Grupo Alpiq	370.691	1,03%	331.041	1,09%	387.483	1,18%
Alpiq AG	13	0,00%	0	0,00%	0	0,00%
Alpiq España	370.678	1,03%	331.041	1,09%	387.483	1,18%
Engie España	326.995	0,91%	176.002	0,58%	237.047	0,72%
Energy VM	261.604	0,73%	148.967	0,49%	229.723	0,70%
Insignia Gas	202.112	0,56%	175.229	0,58%	180.927	0,55%
Remica	248.672	0,69%	151.710	0,50%	130.408	0,40%
Grupo Servigas	241.001	0,67%	148.132	0,49%	132.311	0,40%
Domestica Gas y Electricidad	2.898	0,01%	2.643	0,01%	2.757	0,01%
Servigas S. XXI	238.103	0,66%	145.489	0,48%	129.554	0,40%
RESTO*	2.280.257	6,32%	1.914.838	6,32%	2.043.098	6,23%
TOTAL GENERAL	36.069.073	100,00%	30.282.971	100,00%	32.807.758	100,00%

*La categoría "RESTO" incluye aquellos grupos empresariales que, en el conjunto del trimestre, han suministrado menos de 500.000 MWh. Fuente: CNMC.

Trimestre I 2021

Unidades: MWh



Figura 7. Ventas por grupos societarios. Se detalla el nombre de la empresa comercializadora seguido del consumo durante los tres meses del primer trimestre de 2021 en MWh y del porcentaje que representa respecto a la cantidad total. Fuente: CNMC.

7. Evolución del número de clientes por empresas comercializadoras

Número de Clientes	2021					
	Enero		Febrero		Marzo	
	Clientes	%	Clientes	%	Clientes	%
Grupo Naturgy	3.812.431	47,68%	3.799.961	47,52%	3.782.010	47,32%
Comercializadora Regulada G&P	1.251.991	15,66%	1.248.472	15,61%	1.240.616	15,52%
GN Comercializadora	12.225	0,15%	12.445	0,16%	12.481	0,16%
Naturgy Iberia	2.548.215	31,87%	2.539.044	31,75%	2.528.913	31,64%
Grupo Endesa	1.558.945	19,50%	1.556.370	19,46%	1.549.924	19,39%
Endesa Energía	1.326.158	16,58%	1.323.509	16,55%	1.317.029	16,48%
Energía XXI	232.787	2,91%	232.861	2,91%	232.895	2,91%
Grupo Iberdrola	1.111.623	13,90%	1.118.780	13,99%	1.124.917	14,08%
Curenergía	43.553	0,54%	46.111	0,58%	48.699	0,61%
Iberdrola Clientes	1.068.049	13,36%	1.072.648	13,41%	1.076.197	13,47%
Iberdrola Generación España	21	0,00%	21	0,00%	21	0,00%
Grupo TOTAL	900.224	11,26%	899.698	11,25%	899.030	11,25%
Baser CUR	56.888	0,71%	57.171	0,71%	57.611	0,72%
EDP Comercializadora	841.792	10,53%	840.905	10,52%	839.703	10,51%
Total Gas y Electricidad	1.544	0,02%	1.622	0,02%	1.716	0,02%
Grupo Repsol	221.784	2,77%	220.142	2,75%	224.095	2,80%
Repsol Comercializadora Electricidad y Gas	221.764	2,77%	220.122	2,75%	224.075	2,80%
Repsol Generación Eléctrica	2	0,00%	2	0,00%	2	0,00%
Repsol LNG	18	0,00%	18	0,00%	18	0,00%
Holaluz-Clidom	46.482	0,58%	49.013	0,61%	51.974	0,65%
Aldro Energía	42.558	0,53%	44.624	0,56%	44.903	0,56%
Fenie Energía	32.393	0,41%	33.166	0,41%	33.963	0,42%
Factor Energía	30.830	0,39%	32.084	0,40%	33.158	0,41%
Geo Alternativa	7.954	0,10%	12.788	0,16%	32.143	0,40%
Alterna Operador Integral	28.042	0,35%	27.994	0,35%	27.969	0,35%
Audax Renovables	25.797	0,32%	24.564	0,31%	23.204	0,29%
Catgas Energía	23.177	0,29%	23.151	0,29%	23.469	0,29%
Energya VM	13.936	0,17%	14.857	0,19%	14.807	0,19%
Xenera Compañía Eléctrica	7.624	0,10%	7.878	0,10%	8.168	0,10%
ADS Energy 8.0	5.873	0,07%	7.378	0,09%	8.213	0,10%
Ahorreluz	6.969	0,09%	7.118	0,09%	7.491	0,09%
Energía Colectiva	6.593	0,08%	7.005	0,09%	7.434	0,09%
Iris Energía Eficiente	6.804	0,09%	6.910	0,09%	7.064	0,09%
Masqluz 2020	3.835	0,05%	5.481	0,07%	6.924	0,09%
Grupo Servigas	5.473	0,07%	5.491	0,07%	5.547	0,07%
Domestica Gas y Electricidad	2.537	0,03%	2.545	0,03%	2.578	0,03%
Servigas S. XXI	2.936	0,04%	2.946	0,04%	2.969	0,04%
Integración Europea De Energía	4.954	0,06%	5.082	0,06%	5.227	0,07%
EDP Clientes	5.049	0,06%	5.032	0,06%	5.011	0,06%
Grupo Cepsa	28.278	0,35%	21.254	0,27%	563	0,01%
Cepsa Comercial Petróleo	28.064	0,35%	21.040	0,26%	349	0,00%
Cepsa Gas	214	0,00%	214	0,00%	214	0,00%
RESTO*	58.644	0,73%	61.044	0,76%	65.067	0,81%
TOTAL GENERAL	7.996.272	100,00%	7.996.647	100,00%	7.992.275	100,00%

8. Evolución del número de puntos de suministro a consumidores, por titulares de redes de distribución y transporte

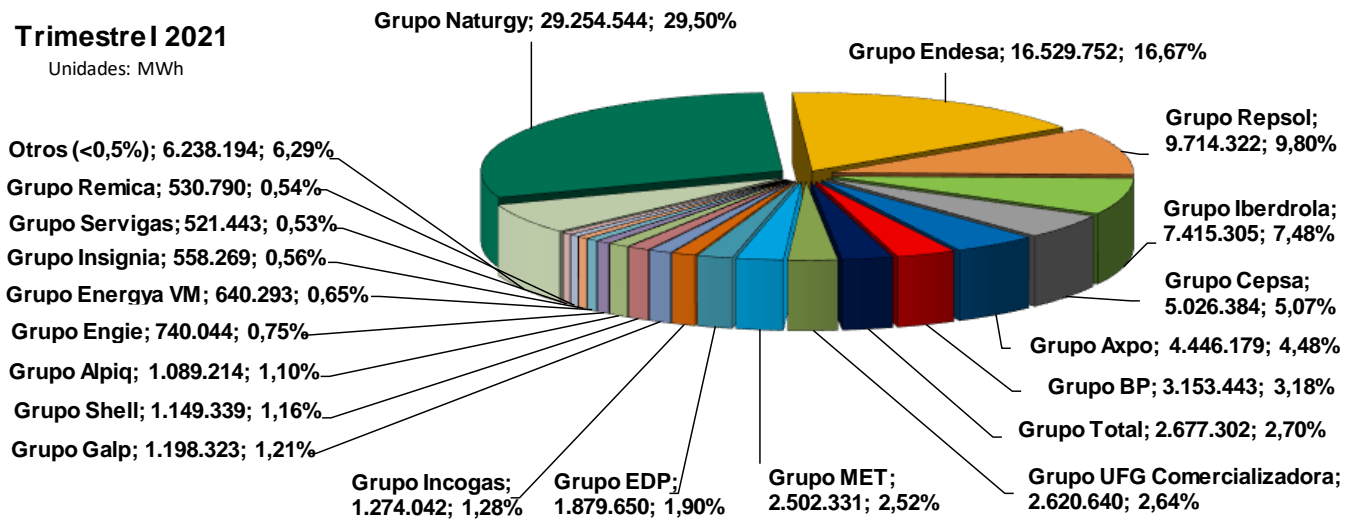
Puntos de suministro por titulares de redes de distribución y transporte de gas natural	2021					
	Enero		Febrero		Marzo	
	N.º de puntos de suministro	%	N.º de puntos de suministro	%	N.º de puntos de suministro	%
Grupo NEDGIA	5.410.937	67,80%	5.410.563	67,78%	5.407.857	67,78%
Nedgia Catalunya	2.186.110	27,39%	2.186.161	27,39%	2.185.613	27,39%
Nedgia Madrid	902.902	11,31%	902.969	11,31%	902.694	11,31%
Nedgia Cegas	643.702	8,07%	643.043	8,06%	641.808	8,04%
Nedgia Castilla Y León	462.023	5,79%	462.258	5,79%	462.397	5,80%
Nedgia Andalucía	406.286	5,09%	405.759	5,08%	404.965	5,08%
Nedgia Galicia	292.619	3,67%	292.704	3,67%	292.601	3,67%
Nedgia Castilla La Mancha	273.659	3,43%	273.897	3,43%	273.957	3,43%
Nedgia Navarra	151.209	1,89%	151.340	1,90%	151.407	1,90%
Nedgia Rioja	90.143	1,13%	90.146	1,13%	90.129	1,13%
Nedgia Aragón	1.879	0,02%	1.879	0,02%	1.880	0,02%
Nedgia Redes Distribución	399	0,00%	401	0,01%	400	0,01%
GN Transporte	6	0,00%	6	0,00%	6	0,00%
Grupo Nortegas	966.999	12,12%	966.943	12,11%	967.609	12,13%
Nortegas Energía	554.847	6,95%	554.874	6,95%	555.359	6,96%
NED España Distribución	406.972	5,10%	406.889	5,10%	407.066	5,10%
Gas Tolosa	5.180	0,06%	5.180	0,06%	5.184	0,06%
Madrileña Red de Gas	890.457	11,16%	890.803	11,16%	890.970	11,17%
Grupo Redexis	632.978	7,93%	635.380	7,96%	633.154	7,94%
Redexis Gas	533.939	6,69%	536.365	6,72%	533.939	6,69%
Redexis Gas Murcia	99.034	1,24%	99.010	1,24%	99.210	1,24%
Redexis Infraestructuras	5	0,00%	5	0,00%	5	0,00%
Gas Extremadura	78.399	0,98%	78.515	0,98%	78.607	0,99%
Domus Mil Natural	491	0,01%	498	0,01%	498	0,01%
Grupo Enagás	54	0,00%	54	0,00%	54	0,00%
Enagás Transporte	45	0,00%	45	0,00%	45	0,00%
Enagás Transporte del Norte	9	0,00%	9	0,00%	9	0,00%
Reganosa	4	0,00%	4	0,00%	4	0,00%
BBG	1	0,00%	1	0,00%	1	0,00%
TOTAL	7.980.320	100%	7.982.761	100%	7.978.754	100%

Fuente: CNMC.

Trimestre I 2021 Puntos de suministro por titulares de redes

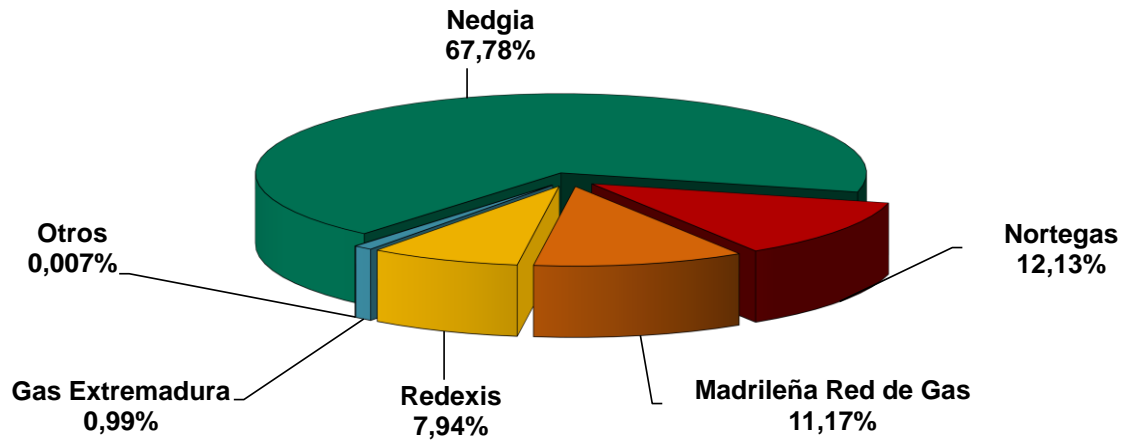

Figura 9. Evolución del número de puntos de suministro a consumidores, por titulares de redes de distribución y transporte. Fuente: CNMC.

