



COMISIÓN NACIONAL DE LOS
MERCADOS Y LA COMPETENCIA



**BOLETÍN TRIMESTRAL DE
SUPERVISIÓN DEL MERCADO
MINORISTA DE GAS NATURAL
EN ESPAÑA.**

Segundo trimestre de 2021

Expediente IS/DE/006/21

11 de noviembre de 2021

www.cnmc.es

BOLETÍN DE SUPERVISIÓN DEL MERCADO MINORISTA DE GAS NATURAL EN ESPAÑA. SEGUNDO TRIMESTRE DE 2021

Índice

1. Resumen del segundo trimestre de 2021	3
2. Cuotas de mercado por volumen de ventas en el segundo trimestre del año 2021	5
2.1. Cuotas de ventas de gas natural por empresa comercializadora	7
3. Cuotas de mercado por número de clientes en el segundo trimestre del año 2021	8
3.1. Evolución del número de clientes por empresas comercializadoras	10
3.2. Cuotas de mercado de gas natural por tipo de suministro	11
4. Evolución mensual del consumo y del número de clientes por grupos de peajes	12
5. Evolución del consumo y del número de clientes por escalones de consumo	14
6. Evolución del número de puntos de suministro a consumidores, por titulares de redes de distribución y transporte	15

1. Resumen del segundo trimestre de 2021

El objetivo de este informe es recoger los datos más significativos de la evolución del mercado minorista de gas natural en España, así como las cuotas de mercado de los diferentes grupos empresariales, por volumen de ventas y por número de clientes.

Durante el segundo trimestre de 2021 la demanda de gas natural ha alcanzado aproximadamente los 87,8 TWh, incrementándose un 15,87% respecto al mismo periodo del año anterior.

En el segundo trimestre de 2021, los grupos societarios con mayores ventas han sido Naturgy (27,02%), Endesa (14,72%), Repsol (10,77%), Iberdrola (7,44%) y Cepsa (6,39%). El resto de comercializadores suman en conjunto una cuota de mercado del 33,66% en términos de ventas. El índice de concentración del mercado (HHI) aumenta ligeramente con respecto al mismo periodo del año anterior, situándose en 1.238; no obstante, el índice sigue indicando una concentración baja en términos de ventas de gas natural.

Tarifa de último recurso para el segundo trimestre de 2021

Se mantiene para el segundo trimestre del año 2021 la tarifa de último recurso, aprobada mediante la Resolución de 21 de diciembre de 2020, de la Dirección General de Política Energética y Minas, por la que se publica la tarifa de último recurso de gas natural, que entró en vigor el 1 de enero de 2021.

A continuación, se observa la evolución de la tarifa TUR para dos consumidores tipo (2.500 kWh para la TUR 1 y 9.000 kWh/año para la TUR 2):



Figura 1. Evolución del precio unitario para consumidores tipo con TUR 1 y TUR 2. Fuente: CNMC.

2. Cuotas de mercado por volumen de ventas en el segundo trimestre del año 2021

Durante el segundo trimestre de 2021 se ha suministrado una cantidad total de 87,8 TWh (31,3 TWh en abril, 28,3 TWh en mayo y 28,1 TWh en junio).

Los grupos societarios con mayores ventas durante el trimestre han sido Naturgy (27,02%), Endesa (14,72%), Repsol (10,77%), Iberdrola (7,44%) y Cepsa (6,39%). El resto de comercializadores suman en conjunto una cuota de mercado del 33,66% en términos de ventas.

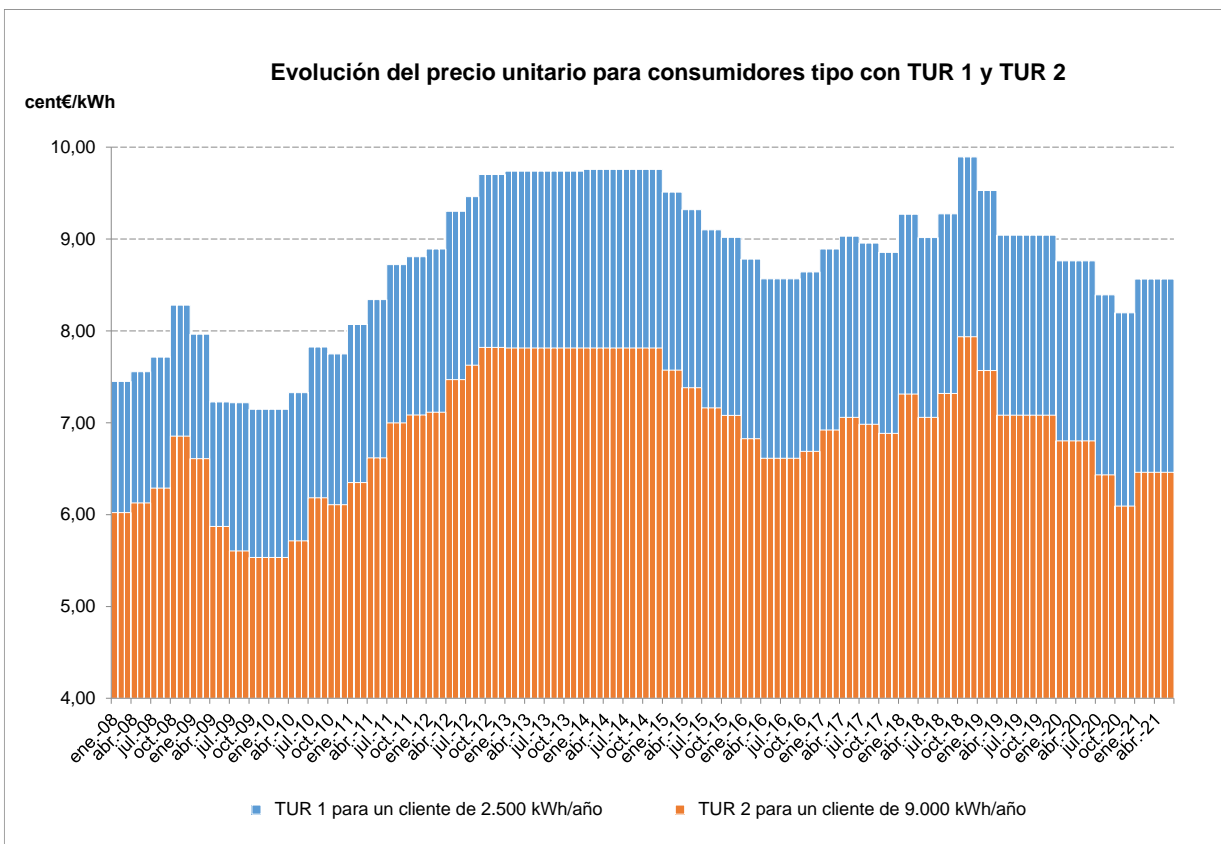

Figura 2. Ventas por grupos societarios. Se detalla el nombre de la empresa comercializadora seguido del consumo durante los tres meses del segundo trimestre del año 2021 en MWh y del porcentaje que representa respecto a la cantidad total. Fuente: CNMC.

Destaca el crecimiento, respecto al mismo periodo del año anterior, de la cuota de ventas del grupo Naturgy (+3,78 puntos porcentuales), seguido del grupo Totalenergies (+2,80) y Endesa (+0,83).

Por el contrario, el grupo con mayores pérdidas de cuota de ventas respecto al mismo periodo del año anterior es EDP (-2,13 puntos porcentuales), seguido del grupo Repsol (-1,88 puntos) y BP (-1,33).

El índice de concentración del mercado (HHI) aumenta ligeramente con respecto al mismo periodo del año anterior (1.111 en el segundo trimestre de 2020), situándose en 1.238; no obstante, el índice sigue indicando una concentración baja en términos de ventas de gas natural.

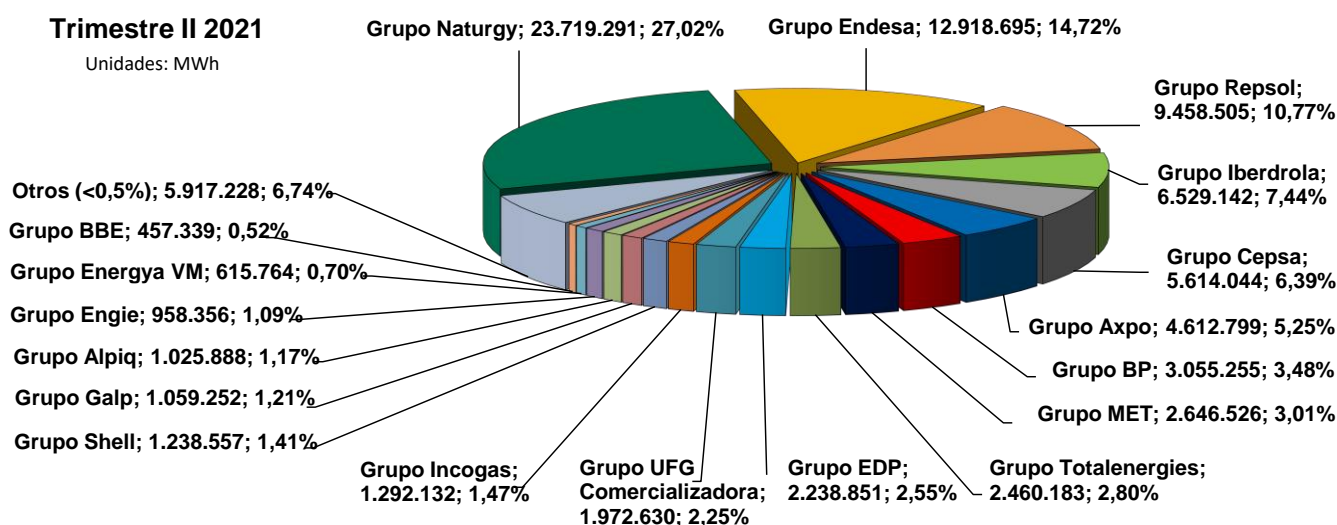
El cuadro siguiente muestra, para cada grupo empresarial, la cuota de mercado por volumen de ventas de gas natural para el segundo trimestre del año 2021, y la compara con la cuota que tenía en el mismo trimestre del año anterior.

Cuota en el mercado por volumen de ventas de gas natural			
Comercializador	Segundo Trimestre 2020	Segundo Trimestre 2021	Variación interanual
			(en puntos porcentuales)
Grupo Naturgy	23,24%	27,02%	3,78%
Grupo Endesa	13,89%	14,72%	0,83%
Grupo Repsol	12,65%	10,77%	-1,88%
Grupo Iberdrola	8,37%	7,44%	-0,93%
Grupo Cepsa	6,01%	6,39%	0,38%
Grupo Axpo	6,17%	5,25%	-0,92%
Grupo BP	4,81%	3,48%	-1,33%
Grupo MET	2,69%	3,01%	0,32%
Grupo Totalenergies	0,00%	2,80%	2,80%
Grupo EDP	4,68%	2,55%	-2,13%
Grupo UFG Comercializadora	1,84%	2,25%	0,41%
Grupo Incogas	1,16%	1,47%	0,31%
Grupo Shell	2,59%	1,41%	-1,18%
Grupo Galp	1,85%	1,21%	-0,64%
Grupo Alpiq	0,85%	1,17%	0,32%
Grupo Engie	1,10%	1,09%	-0,01%
Otros* (<1%)	10,27%	7,96%	-2,31%
Índice Herfindahl-Hirschman (HHI)	1.111	1.238	

*La categoría "Otros" incluye las compañías con una cuota por volumen de ventas inferior al 1% en el segundo trimestre de 2021.

2.1. Cuotas de ventas de gas natural por empresa comercializadora

Ventas (MWh)	2021					
	Abril		Mayo		Junio	
	Consumo (MWh)	%	Consumo (MWh)	%	Consumo (MWh)	%
Grupo Naturgy	8.389.945	26,78%	7.864.958	27,75%	7.464.388	26,54%
Comercializadora Regulada G&P	608.975	1,94%	519.189	1,83%	369.955	1,32%
GN Comercializadora	6.083.937	19,42%	5.966.432	21,05%	6.271.479	22,30%
Naturgy Iberia	1.697.032	5,42%	1.379.336	4,87%	822.954	2,93%
Grupo Endesa	4.802.082	15,33%	4.086.860	14,42%	4.029.753	14,33%
Endesa Energía	4.724.032	15,08%	4.043.088	14,27%	3.998.023	14,22%
Energía XXI	78.050	0,25%	43.772	0,15%	31.730	0,11%
Grupo Repsol	3.448.653	11,01%	3.138.927	11,08%	2.870.925	10,21%
Repsol Com. Electricidad y Gas	114.472	0,37%	72.414	0,26%	52.973	0,19%
Repsol Generación Eléctrica	441.524	1,41%	353.852	1,25%	338.955	1,21%
Repsol LNG	2.892.657	9,23%	2.712.660	9,57%	2.478.998	8,81%
Grupo Iberdrola	2.250.189	7,18%	1.772.298	6,25%	2.506.656	8,91%
Curenergía	19.024	0,06%	13.331	0,05%	7.840	0,03%
Iberdrola Clientes	620.157	1,98%	479.182	1,69%	318.032	1,13%
Iberdrola Generación España	1.611.009	5,14%	1.279.784	4,52%	2.180.784	7,75%
Grupo Cepsa	1.911.712	6,10%	1.886.182	6,66%	1.816.150	6,46%
Cepsa Comercial Petróleo	1.357	0,00%	304	0,00%	27	0,00%
Cepsa Gas	1.910.355	6,10%	1.885.878	6,65%	1.816.123	6,46%
Axpo Iberia	1.719.410	5,49%	1.516.931	5,35%	1.376.458	4,89%
BP	1.061.078	3,39%	998.270	3,52%	995.907	3,54%
MET Energía España	881.716	2,81%	893.730	3,15%	871.080	3,10%
Grupo Totalenergies	693.317	2,21%	843.214	2,98%	923.652	3,28%
Baser CUR	29.225	0,09%	23.538	0,08%	13.514	0,05%
EDP Comercializadora	621.885	1,98%	782.499	2,76%	901.767	3,21%
Total Gas y Electricidad	42.208	0,13%	37.177	0,13%	8.370	0,03%
EDP Clientes	946.773	3,02%	645.515	2,28%	646.563	2,30%
UFG Comercializadora	732.841	2,34%	651.651	2,30%	588.137	2,09%
Incogas	455.369	1,45%	391.290	1,38%	445.473	1,58%
Shell	389.299	1,24%	428.822	1,51%	420.436	1,49%
Galp	359.907	1,15%	362.075	1,28%	337.270	1,20%
Grupo Alpiq	320.259	1,02%	353.880	1,25%	351.749	1,25%
Alpiq AG	27	0,00%	0	0,00%	0	0,00%
Alpiq España	320.232	1,02%	353.880	1,25%	351.749	1,25%
Engie España	359.460	1,15%	232.737	0,82%	366.158	1,30%
Energys VM	216.003	0,69%	199.145	0,70%	200.616	0,71%
RESTO*	2.391.456	7,63%	2.071.573	7,31%	1.911.537	6,80%
TOTAL GENERAL	31.329.469	100,00%	28.338.059	100,00%	28.122.910	100,00%

*La categoría "RESTO" incluye aquellos grupos empresariales que, en el conjunto del trimestre, han suministrado menos de 500.000 MWh. Fuente: CNMC.

3. Cuotas de mercado por número de clientes en el segundo trimestre del año 2021

En el segundo trimestre del año 2021 el número de clientes de gas natural se ha visto reducido en 9.470, de forma que la cifra final se sitúa en 7.982.805 clientes a 30 de junio de 2021.

En relación con el número de clientes del mercado español de gas en el segundo trimestre, por grupos societarios, Naturgy tiene la mayor cuota, con 3.743.345 consumidores (46,89%), seguido de Endesa con 1.534.090 (19,22%), Iberdrola con 1.133.340 (14,20%), Totalenergies con 895.429 (11,22%) y Repsol con 233.401 (2,92%).

Trimestre II 2021

Número de clientes



Figura 3. Número de clientes por grupos societarios. Se detalla el nombre de la empresa comercializadora seguido del número de clientes al final del segundo trimestre de 2021 y del porcentaje que representa respecto al total. Fuente: CNMC.

Repsol es el grupo líder en captación de clientes en el segundo trimestre de 2021, con un crecimiento superior a los 9.300 clientes (+0,12 puntos porcentuales). También aumenta de forma significativa el número de clientes del grupo Iberdrola, en 8.423 (+0,13 pp) y el grupo Insignia, en 7.824 clientes (+0,10 pp).

Por otro lado, el grupo Naturgy es quien registra una pérdida mayor de clientes con 38.665 menos que el trimestre anterior (-0,43 puntos porcentuales), seguido de Endesa, perdiendo 15.834 clientes (-0,17 pp) y el grupo Totalenergies, 3.601 (-0,03 pp).

Durante el segundo trimestre de 2021, han actuado 118 grupos societarios, de los cuales 11 cuentan con más de 25.000 clientes, reuniendo un total de 7.775.092, que representan un 97,40% del total. Por otro lado, 39 grupos tienen entre 1.000 y 25.000, englobando 191.273 clientes en este intervalo (2,40% del total) y, por último, 68 grupos tienen menos de 1.000, sumando todos ellos 16.440 clientes (0,20% del total).

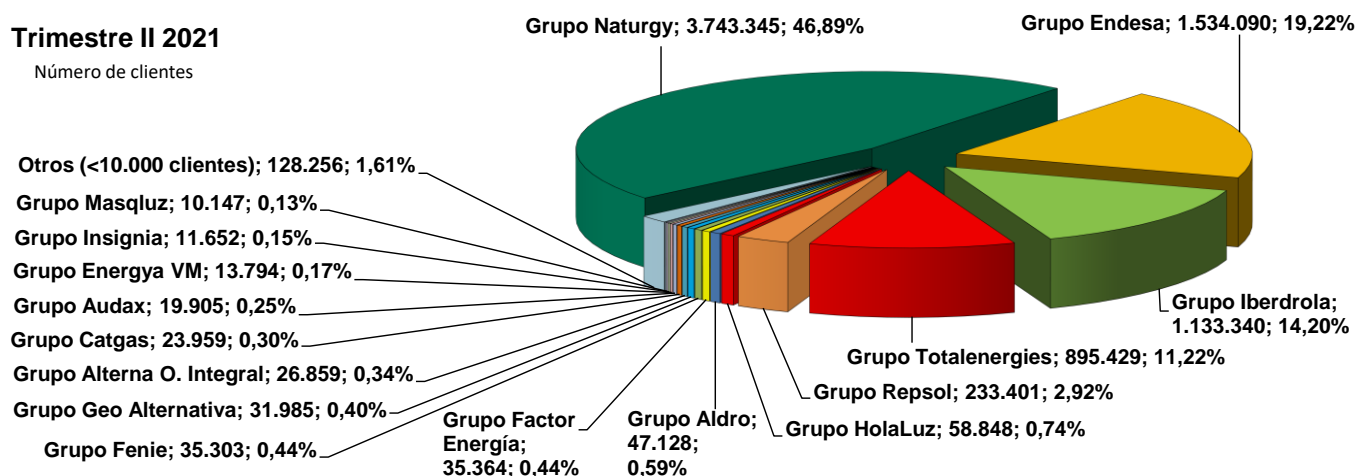
El cuadro siguiente muestra, para cada grupo, la cuota en el mercado de gas natural por número de clientes de los principales grupos empresariales para el segundo trimestre del año 2021, así como la comparación con el trimestre anterior.

Cuota en el mercado por número de clientes de gas natural				
Comercializador	Primer trimestre año 2021		Segundo trimestre año 2021	
	N.º Clientes	Cuota	N.º Clientes	Cuota
Grupo Naturgy	3.782.010	47,32%	3.743.345	46,89%
Grupo Endesa	1.549.924	19,39%	1.534.090	19,22%
Grupo Iberdrola	1.124.917	14,07%	1.133.340	14,20%
Grupo Totalenergies	899.030	11,25%	895.429	11,22%
Grupo Repsol	224.095	2,80%	233.401	2,92%
Grupo HolaLuz	51.974	0,65%	58.848	0,74%
Grupo Aldro	44.903	0,56%	47.128	0,59%
Grupo Factor Energía	33.158	0,42%	35.364	0,44%
Grupo Fenie	33.963	0,42%	35.303	0,44%
Grupo Geo Alternativa	32.143	0,40%	31.985	0,40%
Grupo Alterna Operador Integral	27.969	0,35%	26.859	0,34%
Grupo Catgas	23.469	0,29%	23.959	0,30%
Grupo Audax	23.204	0,29%	19.905	0,25%
Grupo Energya VM	14.807	0,19%	13.794	0,17%
Grupo Insignia	3.828	0,05%	11.652	0,15%
Grupo Masqluz	6.924	0,09%	10.147	0,13%
Grupo Xenera	8.168	0,10%	8.735	0,11%
Grupo Energía Colectiva	7.434	0,09%	8.370	0,10%
Grupo ADS Energy 8.0	8.213	0,10%	8.236	0,10%
Grupo Ahorreluz	7.491	0,09%	7.930	0,10%
Grupo Iris Energía Eficiente	7.064	0,09%	6.980	0,09%
Grupo Servigas	5.547	0,07%	5.687	0,07%
Grupo integración europea	5.227	0,07%	5.551	0,07%
Grupo EDP	5.011	0,06%	4.755	0,06%
Grupo Axpo	4.047	0,05%	4.075	0,05%
Grupo Nexus	3.025	0,04%	3.993	0,05%
Grupo Gaolania	4.345	0,05%	3.694	0,05%
Grupo MET	2.455	0,03%	3.206	0,04%
Grupo Unieléctrica	3.108	0,04%	3.068	0,04%
Grupo Remica	2.934	0,04%	2.987	0,04%
Grupo UFG Comercializadora	2.992	0,04%	2.912	0,04%
Grupo Swap	2.714	0,03%	2.812	0,04%
Grupo Birougas	2.141	0,03%	2.751	0,03%
Grupo On Demand	2.651	0,03%	2.224	0,03%
Grupo INER Energía	1.930	0,02%	2.092	0,03%
Otros* (<2.000)	33.047	0,38%	38.198	0,48%
Índice Herfindahl-Hirschman (HHI)	2.950		2.906	

*En la categoría "Otros" se incluyen los grupos empresariales que no superan los 2.000 clientes en el segundo trimestre de 2021.

El valor del índice Herfindahl-Hirschman (HHI) es inferior al del trimestre anterior, se sitúa en 2.906, reflejando un menor grado de concentración de mercado.

3.1. Evolución del número de clientes por empresas comercializadoras

Número de Clientes	2021					
	Abril		Mayo		Junio	
	Clientes	%	Clientes	%	Clientes	%
Grupo Naturgy	3.771.275	47,22%	3.758.381	47,03%	3.743.345	46,89%
Comercializadora Regulada G&P	1.235.721	15,47%	1.228.908	15,38%	1.219.223	15,27%
GN Comercializadora	12.616	0,16%	12.982	0,16%	12.984	0,16%
Naturgy Iberia	2.522.938	31,59%	2.516.491	31,49%	2.511.138	31,46%
Grupo Endesa	1.545.460	19,35%	1.538.714	19,26%	1.534.090	19,22%
Endesa Energía	1.311.861	16,43%	1.304.830	16,33%	1.300.470	16,29%
Energía XXI	233.599	2,92%	233.884	2,93%	233.620	2,93%
Grupo Iberdrola	1.126.457	14,10%	1.128.614	14,12%	1.133.340	14,20%
Curenergía	50.432	0,63%	51.673	0,65%	52.935	0,66%
Iberdrola Clientes	1.076.004	13,47%	1.076.920	13,48%	1.080.384	13,53%
Iberdrola Generación España	21	0,00%	21	0,00%	21	0,00%
Grupo Totalenergías	897.033	11,23%	897.233	11,23%	895.429	11,22%
Baser CUR	57.872	0,72%	58.137	0,73%	58.233	0,73%
EDP Comercializadora	838.169	10,49%	837.872	10,49%	836.324	10,48%
Total Gas y Electricidad	992	0,01%	1.224	0,02%	872	0,01%
Grupo Repsol	222.730	2,79%	233.587	2,92%	233.401	2,92%
Repsol Com. Electricidad y Gas	222.710	2,79%	233.567	2,92%	233.381	2,92%
Repsol Generación Eléctrica	2	0,00%	2	0,00%	2	0,00%
Repsol LNG	18	0,00%	18	0,00%	18	0,00%
Holaluz-Clidom	54.178	0,68%	56.315	0,70%	58.848	0,74%
Aldro Energía	45.493	0,57%	46.338	0,58%	47.128	0,59%
Grupo Factor Energía	34.076	0,43%	34.754	0,43%	35.364	0,44%
Factor Energía	34.076	0,43%	34.753	0,43%	35.363	0,44%
Factor Energía España	-	0,00%	1	0,00%	1	0,00%
Fenie Energía	33.966	0,43%	34.440	0,43%	35.303	0,44%
Geo Alternativa	31.223	0,39%	31.562	0,39%	31.985	0,40%
Alterna Operador Integral	27.930	0,35%	27.658	0,35%	26.859	0,34%
Catgas Energía	23.960	0,30%	24.114	0,30%	23.959	0,30%
Audax Renovables	22.205	0,28%	21.169	0,26%	19.905	0,25%
Energía VM	14.317	0,18%	13.890	0,17%	13.794	0,17%
Insignia Gas	4.929	0,06%	7.520	0,09%	11.652	0,15%
Masqluz 2020	8.140	0,10%	8.497	0,11%	10.147	0,13%
Xenera Compañía Eléctrica	8.346	0,10%	8.579	0,11%	8.735	0,11%
Energía Colectiva	7.736	0,10%	8.026	0,10%	8.370	0,10%
ADS Energy 8.0	9.199	0,12%	9.518	0,12%	8.236	0,10%
Ahorreluz	7.608	0,10%	7.868	0,10%	7.930	0,10%
Iris Energía Eficiente	7.031	0,09%	6.939	0,09%	6.980	0,09%
Grupo Servigas	5.580	0,07%	5.633	0,07%	5.687	0,07%
Domestica Gas y Electricidad	2.604	0,03%	2.658	0,03%	2.718	0,03%
Servigas S. XXI	2.976	0,04%	2.975	0,04%	2.969	0,04%
Integración Europea De Energía	5.350	0,07%	5.471	0,07%	5.551	0,07%
RESTO*	72.541	0,91%	75.862	0,95%	76.767	0,96%
TOTAL GENERAL	7.986.763	100,00%	7.990.682	100,00%	7.982.805	100,00%

*RESTO incluye aquellos grupos empresariales que, a final de junio, tienen menos de 5.000 clientes. Fuente: CNMC.

3.2. Cuotas de mercado de gas natural por tipo de suministro

El número de clientes suministrados a precio libre es de 6.418.794 (aumentando en 6.340 clientes con respecto al trimestre anterior), lo que supone el 80,41% del total de clientes de gas, mientras que los clientes suministrados a tarifa de último recurso son 1.564.011 (disminuyendo en 15.810 clientes con respecto a marzo de 2021), lo que representa el 19,59% del total de clientes.

El cuadro siguiente muestra para cada grupo la cuota en el mercado de gas natural por número de clientes y tipo de suministro para el segundo trimestre del año 2021.

N.º de Clientes	CLIENTES A PRECIO LIBRE	CLIENTES A TARIFA DE ÚLTIMO RECURSO	Total
Naturgy	2.524.122	1.219.223	3.743.345
Endesa	1.300.470	233.620	1.534.090
Iberdrola	1.080.405	52.935	1.133.340
Totalenergíes	837.196	58.233	895.429
Otros	676.519	0	676.519
Total	6.418.794	1.564.011	7.982.805

A 30 de junio de 2021 hay 1.162 clientes sin derecho a tarifa de último recurso que todavía siguen siendo suministrados por un comercializador de último recurso, cifra que baja en 175 clientes respecto al mismo mes de 2020.

El grupo empresarial que tiene mayor porcentaje de consumidores acogidos a la tarifa de último recurso es Naturgy, con un 32,57% de sus clientes. En el resto de los grupos empresariales el porcentaje de clientes acogidos a la tarifa de último recurso es inferior: 15,23% en el caso de Endesa, el 6,50 % en el caso de Totalenergíes y el 4,67% en el caso de Iberdrola.



Figura 4. Cuotas de mercado de gas por tipo de suministro (suministro a tarifa TUR y suministro a precio libre) a finales de junio de 2021. Fuente: CNMC.

4. Evolución mensual del consumo y del número de clientes por grupos de peajes

Fecha	Grupo 1		Grupo 2		Grupo 3		Grupo 4 y MP		Planta satélite con un consumidor	
	Consumo	Clientes	Consumo	Clientes	Consumo	Clientes	Consumo	Clientes	Consumo	Clientes
	(MWh)	N.º	(MWh)	N.º	(MWh)	N.º	(MWh)	N.º	(MWh)	N.º
Año 2010	158.235.010	110	139.477.687	4.697	69.884.645	7.174.913	21.311.524	17	11.999.895	595
Año 2011	138.740.166	108	138.231.035	4.496	62.809.246	7.273.319	21.822.975	13	12.879.573	565
Año 2012	126.795.389	111	136.728.953	4.323	65.569.034	7.392.951	19.250.912	6	13.210.335	622
Año 2013	108.798.869	111	134.352.409	4.535	65.674.749	7.443.459	8.357.079	8	11.764.251	714
Año 2014	103.827.696	114	119.242.218	3.942	60.942.637	7.526.092	7.750.736	8	9.915.668	842
Año 2015	117.602.850	114	117.125.021	3.855	63.012.348	7.581.145	7.267.949	6	9.269.380	710
Año 2016	119.090.481	114	117.850.458	3.819	67.082.606	7.667.977	5.750.992	3	11.234.657	747
Año 2017	139.077.054	128	126.748.343	3.793	66.179.708	7.791.452	5.630.401	4	10.556.414	763
Año 2018	129.040.486	129	128.105.663	3.890	74.535.243	7.866.048	5.992.361	3	10.176.620	829
Año 2019	178.132.902	132	133.637.739	3.761	69.956.855	7.937.108	6.024.539	3	10.793.808	951
Año 2020	150.910.496	139	123.157.498	3.811	66.416.846	7.975.336	5.747.003	3	11.727.143	884
I trim	32.969.265	140	33.904.843	3.781	28.877.304	7.958.948	1.639.723	3	3.059.268	815
II trim	30.874.912	137	27.409.811	3.828	13.368.799	7.961.067	1.566.724	3	2.549.171	819
III trim	49.362.550	134	29.311.538	3.792	6.575.672	7.960.233	1.590.944	3	2.935.329	852
IV trim	37.703.768	139	32.531.306	3.811	17.595.071	7.975.336	949.611	3	3.183.375	884
Año 2021	64.325.602	143	66.821.803	3.842	46.431.878	7.977.911	2.914.568	3	6.456.390	824
I trim	29.146.873	131	33.440.055	3.828	31.962.319	7.987.416	1.358.568	3	3.251.988	897
II trim	35.178.729	143	33.381.748	3.842	14.469.559	7.977.911	1.556.000	3	3.204.402	906
III trim										
IV trim										
Enero	11.161.845	128	11.139.481	3.777	12.182.681	7.991.469	478.380	3	1.106.687	895
Febrero	8.005.912	133	10.613.269	3.815	10.280.568	7.991.800	349.373	3	1.033.849	896
Marzo	9.979.116	131	11.687.305	3.828	9.499.070	7.987.416	530.815	3	1.111.452	897
Abril	12.164.034	129	11.242.651	3.861	6.336.050	7.981.874	533.484	3	1.053.249	896
Mayo	10.429.211	130	11.323.310	3.867	4.997.717	7.985.792	508.572	3	1.079.249	890
Junio	12.585.484	143	10.815.788	3.842	3.135.792	7.977.911	513.943	3	1.071.904	906
Julio										
Agosto										
Septiembre										
Octubre										
Noviembre										
Diciembre										
Acumulado 2021	64.325.602	143	66.821.803	3.842	46.431.878	7.977.911	2.914.568	3	6.456.390	906

Fuente: CNMC.

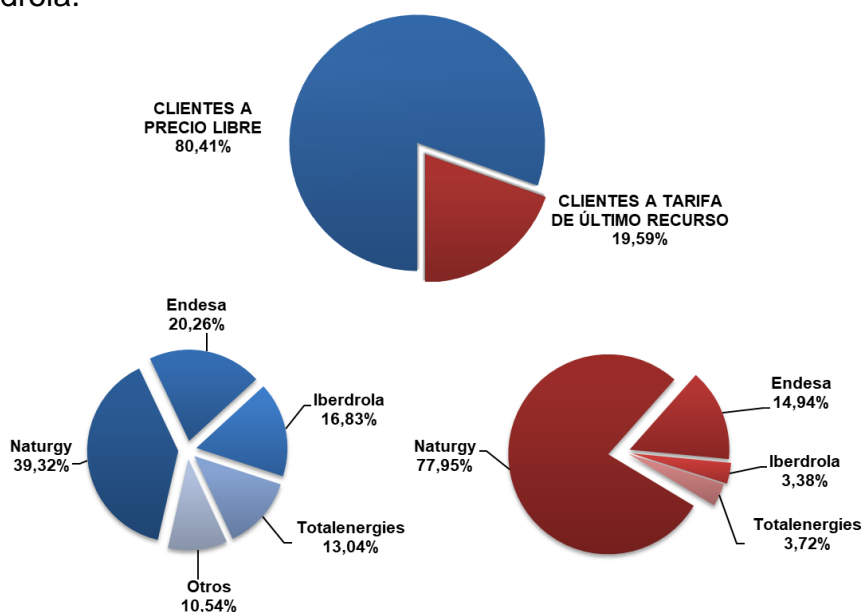

Figura 5. Evolución agregada del consumo y número de clientes por grupos de peaje. Fuente: CNMC.

5. Evolución del consumo y del número de clientes por escalones de consumo

Mercado minorista	2021					
	Abril		Mayo		Junio	
	Ventas (MWh)	N.º Clientes	Ventas (MWh)	N.º Clientes	Ventas (MWh)	N.º Clientes
Grupo 1 (Presión >60 bares)						
1.1: Consumo inferior o igual a 200 GWh/año.	1.899.796	46	1.171.366	47	1.353.615	46
1.2: Consumo superior a 200 GWh/año e inferior o igual a 1.000 GWh/año.	1.615.172	30	1.708.009	30	2.062.656	29
1.3: Consumo superior a 1.000 de GWh/año.	8.649.066	53	7.549.836	53	9.169.213	68
TOTAL GRUPO 1	12.164.034	129	10.429.211	130	12.585.484	143
Grupo 2 (Presión >4 bares y =< 60 bares)						
2.1: Consumo inferior o igual a 500.000 KWh/año.	85.297	610	40.298	610	73.675	600
2.2: Consumo superior a 500.000 KWh/año e inferior o igual a 5 GWh/año.	271.666	1.445	240.039	1.447	210.752	1.430
2.3: Consumo superior a 5 GWh/año e inferior o igual a 30 GWh/año.	1.204.463	1.094	1.205.323	1.098	1.156.749	1.096
2.4: Consumo superior a 30 GWh/año e inferior o igual a 100 GWh/año.	1.745.908	399	1.839.673	399	1.794.690	403
2.5: Consumo superior a 100 GWh/año e inferior o igual a 500 GWh/año.	4.926.715	279	4.952.680	279	4.769.839	279
2.6: Consumo superior a 500 GWh/año.	3.008.603	34	3.045.298	34	2.810.083	34
TOTAL GRUPO 2	11.242.651	3.861	11.323.310	3.867	10.815.788	3.842
Grupo 3 (Presión =<4 bares)						
Suministrados desde redes conectadas al sistema de gasoductos						
3.1: Consumo inferior o igual a 5.000 kWh/año	980.641	4.470.025	898.159	4.468.776	610.745	4.462.436
3.2: Consumo superior a 5.000 kWh/año e inferior o igual a 50.000 kWh/año.	2.570.970	3.268.404	2.078.953	3.273.411	1.192.919	3.272.196
3.3: Consumo superior a 50.000 kWh/año e inferior o igual a 100.000 kWh/año.	143.039	29.068	114.432	29.334	85.507	29.471
3.4: Consumo superior a 100.000 kWh/año hasta 1 GWh.	1.608.437	48.906	1.108.569	49.237	641.438	49.331
Consumo anual entre 1 y 2 GWh/año	215.917	2.253	140.724	2.182	80.592	2.168
Consumo anual entre 2 y 3 GWh/año	101.546	598	77.515	578	39.829	575
Consumo anual superior a 3 GWh/año	152.151	688	126.120	657	91.245	684
3.5: Consumo superior a 8 GWh/año. (Consumo nocturno)	453.006	313	375.631	312	336.610	316
Suministrados desde redes alimentadas por plantas satélites						
3.1: Consumo inferior o igual a 5.000 kWh/año	19.066	104.219	15.054	104.018	10.205	103.703
3.2: Consumo superior a 5.000 kWh/año e inferior o igual a 50.000 kWh/año.	45.701	55.796	28.675	55.700	17.151	55.500
3.3: Consumo superior a 50.000 kWh/año e inferior o igual a 100.000 kWh/año	2.001	550	1.404	539	1.733	527
3.4: Consumo superior a 100.000 kWh/año.	35.504	994	25.652	989	20.487	945
3.5: Consumo superior a 8 GWh/año. (Consumo nocturno)	8.072	60	6.829	59	7.330	59
TOTAL GRUPO 3	6.336.050	7.981.874	4.997.717	7.985.792	3.135.792	7.977.911
Consumidores suministrados temporalmente a la TUR conforme a la DA1ª Orden ITC/3861/2007						
Grupo 4 (Interrumpible)						
TOTAL GRUPO 4						
Peaje temporal de Materia Prima	533.484	3	508.572	3	513.943	3
Planta satélite para un solo consumidor	1.053.249	896	1.079.249	890	1.071.904	906
TOTAL GENERAL	31.329.469	7.986.763	28.338.059	7.990.682	28.122.910	7.982.805

Fuente: CNMC.

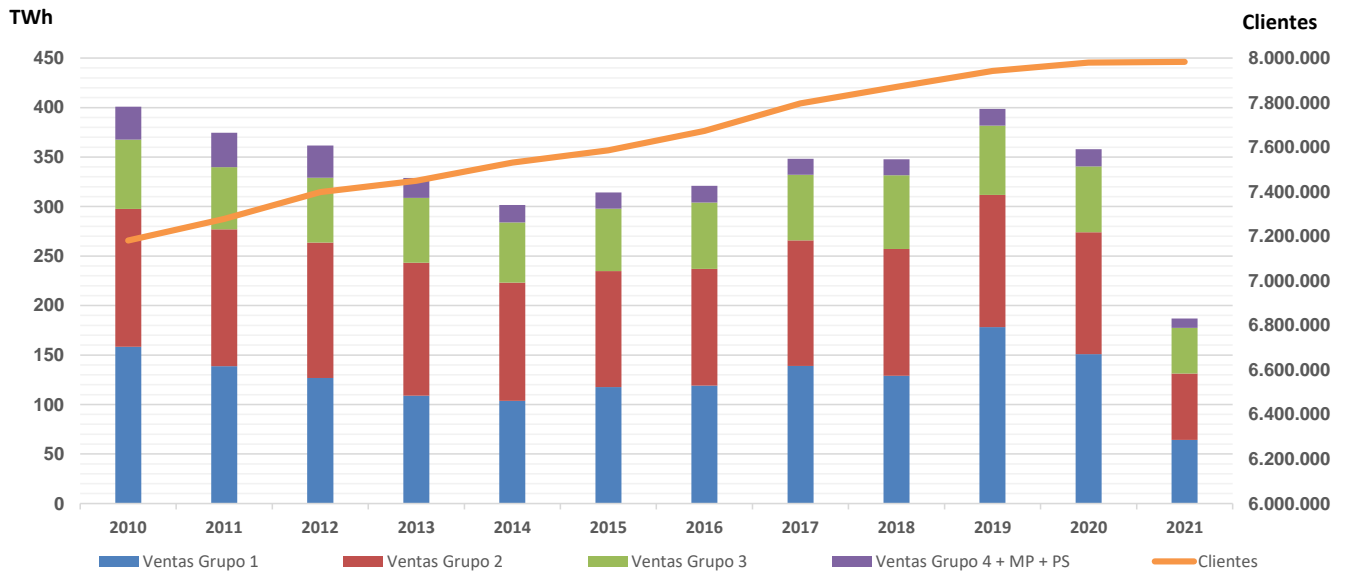
6. Evolución del número de puntos de suministro a consumidores, por titulares de redes de distribución y transporte

Puntos de suministro por titulares de redes de distribución y transporte de gas natural	2021					
	Abril		Mayo		Junio	
	N.º de puntos de suministro	%	N.º de puntos de suministro	%	N.º de puntos de suministro	%
Grupo NEDGIA	5.405.782	67,74%	5.402.684	67,72%	5.399.926	67,68%
Nedgia Catalunya	2.185.081	27,38%	2.184.334	27,38%	2.183.470	27,37%
Nedgia Madrid	902.454	11,31%	902.279	11,31%	902.012	11,31%
Nedgia Cegas	640.538	8,03%	639.019	8,01%	637.631	7,99%
Nedgia Castilla y León	462.625	5,80%	462.687	5,80%	462.780	5,80%
Nedgia Andalucía	404.563	5,07%	403.947	5,06%	403.249	5,05%
Nedgia Galicia	292.685	3,67%	292.608	3,67%	292.588	3,67%
Nedgia Castilla La Mancha	273.896	3,43%	273.930	3,43%	274.078	3,44%
Nedgia Navarra	151.473	1,90%	151.458	1,90%	151.593	1,90%
Nedgia Rioja	90.188	1,13%	90.141	1,13%	90.241	1,13%
Nedgia Aragón	1.873	0,02%	1.875	0,02%	1.878	0,02%
Nedgia Redes Distribución	400	0,01%	400	0,01%	400	0,01%
GN Transporte	6	0,00%	6	0,00%	6	0,00%
Grupo Nortegas	968.059	12,13%	968.766	12,14%	969.599	12,15%
Nortegas Energía	555.653	6,96%	556.149	6,97%	556.681	6,98%
NED España Distribución	407.215	5,10%	407.425	5,11%	407.727	5,11%
Gas Tolosa	5.191	0,07%	5.192	0,07%	5.191	0,07%
Madrileña Red de Gas	890.950	11,17%	891.024	11,17%	891.332	11,17%
Grupo Redexis	635.714	7,97%	636.603	7,98%	637.863	8,00%
Redexis Gas	536.763	6,73%	537.757	6,74%	539.011	6,76%
Redexis Gas Murcia	98.946	1,24%	98.841	1,24%	98.847	1,24%
Redexis Infraestructuras	5	0,00%	5	0,00%	5	0,00%
Gas Extremadura	78.661	0,99%	78.744	0,99%	78.777	0,99%
Domus Mil Natural	521	0,01%	527	0,01%	571	0,01%
Grupo Enagás	54	0,00%	54	0,00%	54	0,00%
Enagás Transporte	45	0,00%	45	0,00%	45	0,00%
Enagás Transporte del Norte	9	0,00%	9	0,00%	9	0,00%
Reganosa	10	0,00%	9	0,00%	9	0,00%
BBG	1	0,00%	1	0,00%	1	0,00%
TOTAL	7.979.752	100%	7.978.412	100%	7.978.132	100%

Fuente: CNMC.

Trimestre II 2021 Puntos de suministro por titulares de redes

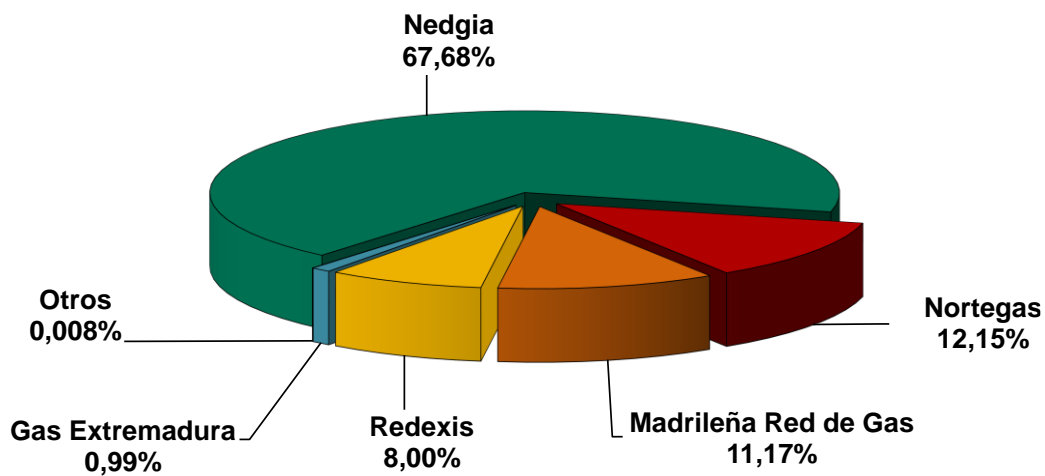

Figura 6. Evolución del número de puntos de suministro a consumidores, por titulares de redes de distribución y transporte. Fuente: CNMC.

