

BOLETÍN INFORMATIVO DEL MERCADO MAYORISTA Y APROVISIONAMIENTO DE GAS.

Periodo de agosto de 2025

REF. IS/DE/004/25

11 de diciembre de 2025

www.cnmc.es

Índice

1. Supervisión del aprovisionamiento y la demanda de gas	7
1.1. Importaciones de gas a la Unión Europea	7
1.2. Abastecimiento de gas natural licuado en Europa	8
1.3. Abastecimiento de gas natural al sistema gasista español	10
1.4. Índice del coste de aprovisionamiento de gas natural en España	16
1.5. Demanda de gas en España	18
1.6. Demanda de gas para generación eléctrica	20
1.7. Niveles de existencias de gas en el sistema gasista	21
1.8. Funcionamiento de las interconexiones internacionales	22
2. Mercados y precios mayoristas de gas	23
2.1. Evolución de los precios internacionales del gas	23
2.2. Volumen negociado en el mercado mayorista en España	26
2.3. Hechos relevantes mercado de gas en España. Año 2025	28

RESUMEN EJECUTIVO. AGOSTO 2025

La **demanda de gas natural en España** en agosto de 2025 fue de 22,98 TWh, un 1,4% superior a la de agosto de 2024, debido principalmente al aumento de la demanda para generación eléctrica (+21,7%). En el acumulado anual la demanda aumenta un 5,3%.

Durante el periodo enero-agosto de 2025, hay 33 empresas que han realizado **aprovisionamientos de gas a España**; los principales proveedores son Naturgy (22,9%) y Endesa (10,8%).

En el acumulado anual, el principal país proveedor es Argelia, con un porcentaje del 32,9%, seguido de Estados Unidos (31,1%), Rusia (12,3%) y Nigeria (7,7%).

En relación con los gases renovables, en agosto la **inyección de biometano** en el sistema gasista fue de 36,8 GWh, con un total de 272,2 GWh en lo que va de año.

Respecto a las **cotizaciones del gas en los mercados mundiales**, durante el mes de agosto el Henry Hub disminuye un 8,4% respecto al mes anterior, hasta los 8,57 €/MWh, y continúa muy por debajo del resto de mercados, mientras que el mercado asiático disminuye un 6,7%. Por su parte, los precios en los mercados centroeuropeos TTF y PEG se sitúan en el entorno de los 31,5-32,1 €/MWh, y disminuyen respecto del mes anterior, el 3,6% y el 4,8%, respectivamente.

El mercado español **MIBGAS** se mantiene alineado con los principales mercados de Europa, con un precio medio de **32,54 €/MWh** durante agosto, con diferenciales mínimos respecto al TTF y al PEG.

En cuanto a los intercambios internacionales, la **interconexión con Francia** presenta un **saldo neto de importación** en agosto (1.458 GWh netos), y un saldo acumulado anual neto de exportación (5.573 GWh), que contrasta con el saldo de importación neto del mismo periodo de 2024 (3.250 GWh).

La **interconexión con Marruecos** tiene **sentido exportador** con 992 GWh en agosto y un total de 6.731 GWh en el acumulado anual, lo que supone un 7,0% más que en el mismo periodo del año anterior.

En el periodo de enero a agosto de 2025 se han producido **16 recargas de buques de GNL (excluido bunkering)** por un total de unos 3,82 TWh.

La **liquidez en el mercado spot MIBGAS** aumenta **considerablemente** entre enero y agosto en comparación con el año anterior (+13,0% y 99.398 GWh negociados). La liquidez en el mercado OTC, con un volumen muy superior al de MIBGAS, también aumenta en dicho periodo (+9,4% y 638.379 GWh).

En el mes de agosto, el **almacenamiento de gas en Europa** se encuentra al 76% de llenado, muy por debajo del 92% de hace un año, unas bajas existencias

de gas por la mayor utilización de los almacenamientos durante el último invierno.

Precios del Brent y el gas natural en distintos mercados (€/MWh)

	Julio 2025	Agosto 2025	Diferencia
Petróleo Brent	35,63 €/MWh	34,38 €/MWh	-3,5%
Henry Hub (USA)	9,36 €/MWh	8,57 €/MWh	-8,4%
NBP (Reino Unido)	31,90 €/MWh	31,25 €/MWh	-2,1%
TTF (Holanda)	33,34 €/MWh	32,13 €/MWh	-3,6%
PEG (Francia)	33,07 €/MWh	31,49 €/MWh	-4,8%
Noreste Asia GNL	36,08 €/MWh	33,66 €/MWh	-6,7%
Aduana española	27,88 €/MWh	28,03 €/MWh	0,5%
MIBGAS (D+1)	34,00 €/MWh	32,54 €/MWh	-4,3%

Los principales datos estadísticos de precios del mercado español MIBGAS y demanda de gas están disponibles en formato Excel en el siguiente enlace: [Estadísticas de gas natural](#).

Evolución del precio spot del gas natural

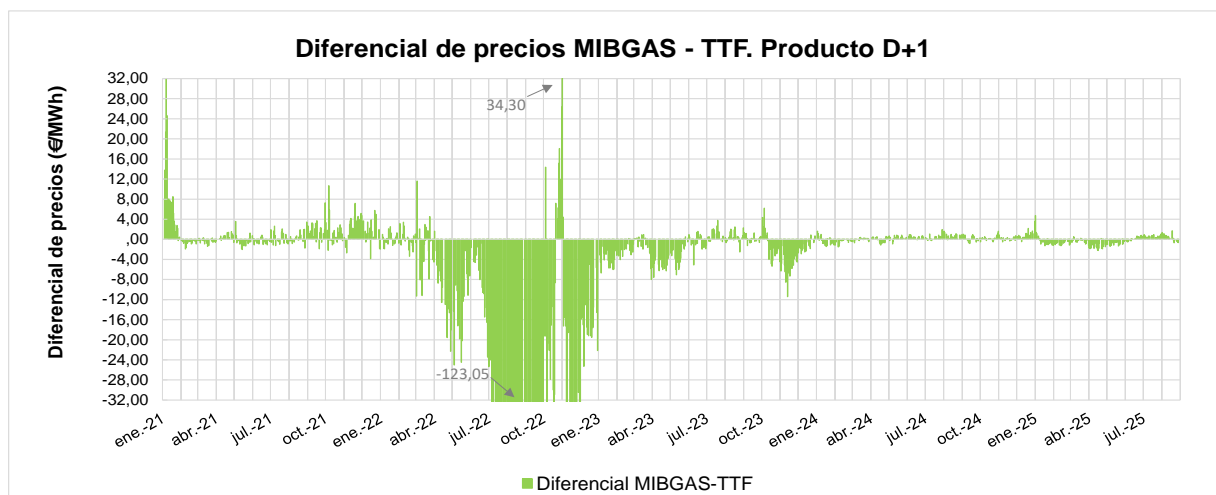
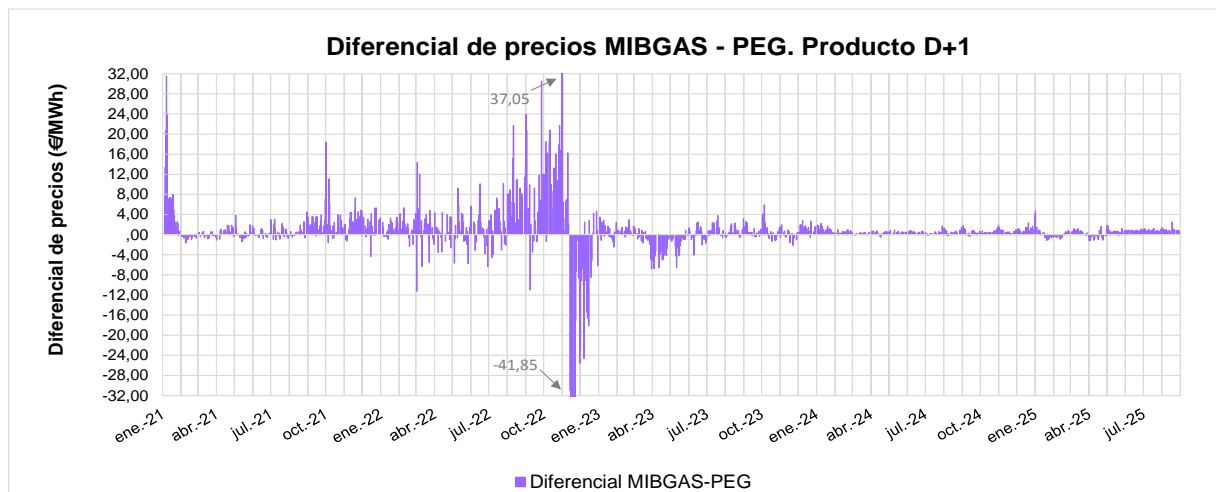
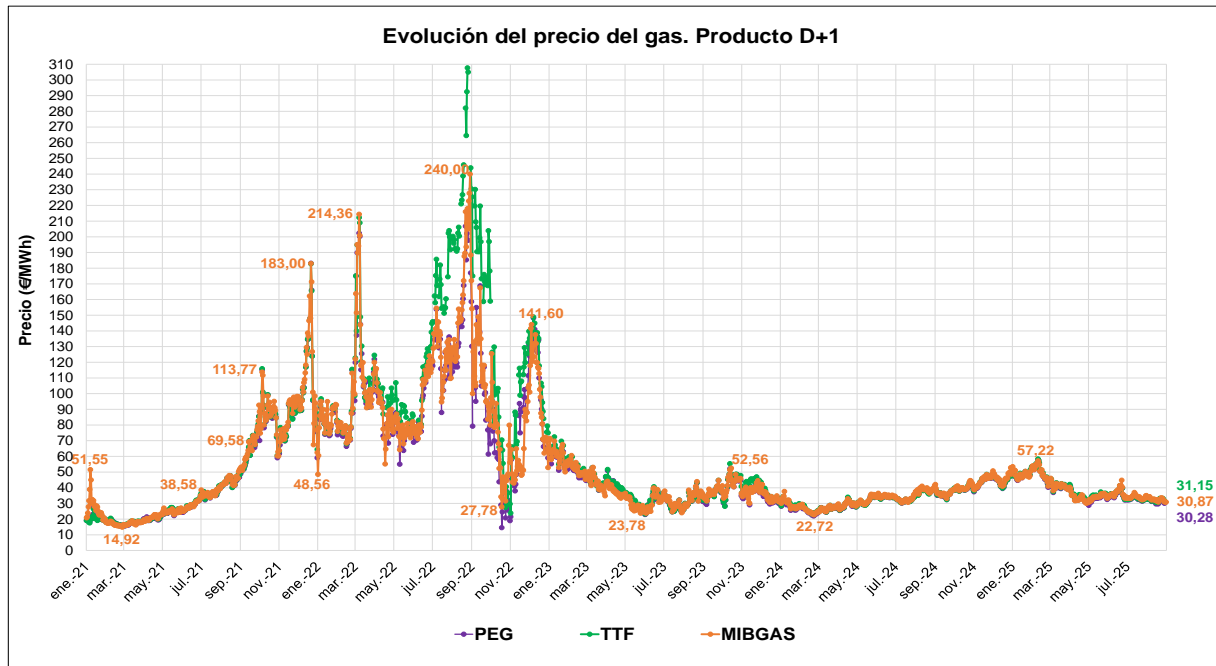

Supervisión de la prohibición de recargas de GNL de procedencia rusa

Tras la aprobación del Reglamento (UE) 2024/1745 del Consejo, en vigor desde el 25 de junio de 2024, y la Decisión (PESC) 2024/1744 que prohíben los transbordos de GNL ruso en las terminales de regasificación de la UE, el GTS ha puesto en marcha una monitorización de las recargas de GNL.

El 12 de agosto de 2024 ENAGAS GTS publicó el documento *“Aplicación de la decisión (PESC) 2024/1744 del Consejo, de 24 de junio de 2024, por la que se modifica la decisión 2014/512/PESC relativa a medidas restrictivas motivadas por acciones de Rusia que desestabilizan la situación en Ucrania, en relación con las operaciones de carga de gas natural licuado originario de Rusia o exportado desde Rusia”*, que establece los requisitos de detalle que deben cumplir los usuarios para garantizar que el GNL de las recargas no procede de Rusia o se encuentra acogido a las excepciones previstas en la misma, a efectos de la autorización de las recargas por el GTS. A partir de esta fecha, la autorización de las recargas se realiza conforme a lo establecido en dicho documento.

Según la información facilitada por ENAGAS-GTS a la CNMC, durante el mes de **agosto** se realizaron **15 descargas de buques** en las plantas españolas, de las cuales **2 buques proceden de Rusia**. El suministro de Rusia se sitúa por debajo del 8% de los aprovisionamientos, el nivel más bajo en lo que va de año.

[INICIO SECCION CONFIDENCIAL]

...

[FIN SECCION CONFIDENCIAL]

1. SUPERVISIÓN DEL APROVISIONAMIENTO Y LA DEMANDA DE GAS

1.1. Importaciones de gas a la Unión Europea

En 2025 los flujos de gas de Rusia por gasoducto experimentan una reducción adicional por el cese del flujo de gas ruso por Ucrania, desde enero de 2025. En su mayoría, estos flujos se sustituyen por mayores importaciones de GNL en las plantas del norte de Europa.



Figura 1 Importaciones de gas a la UE

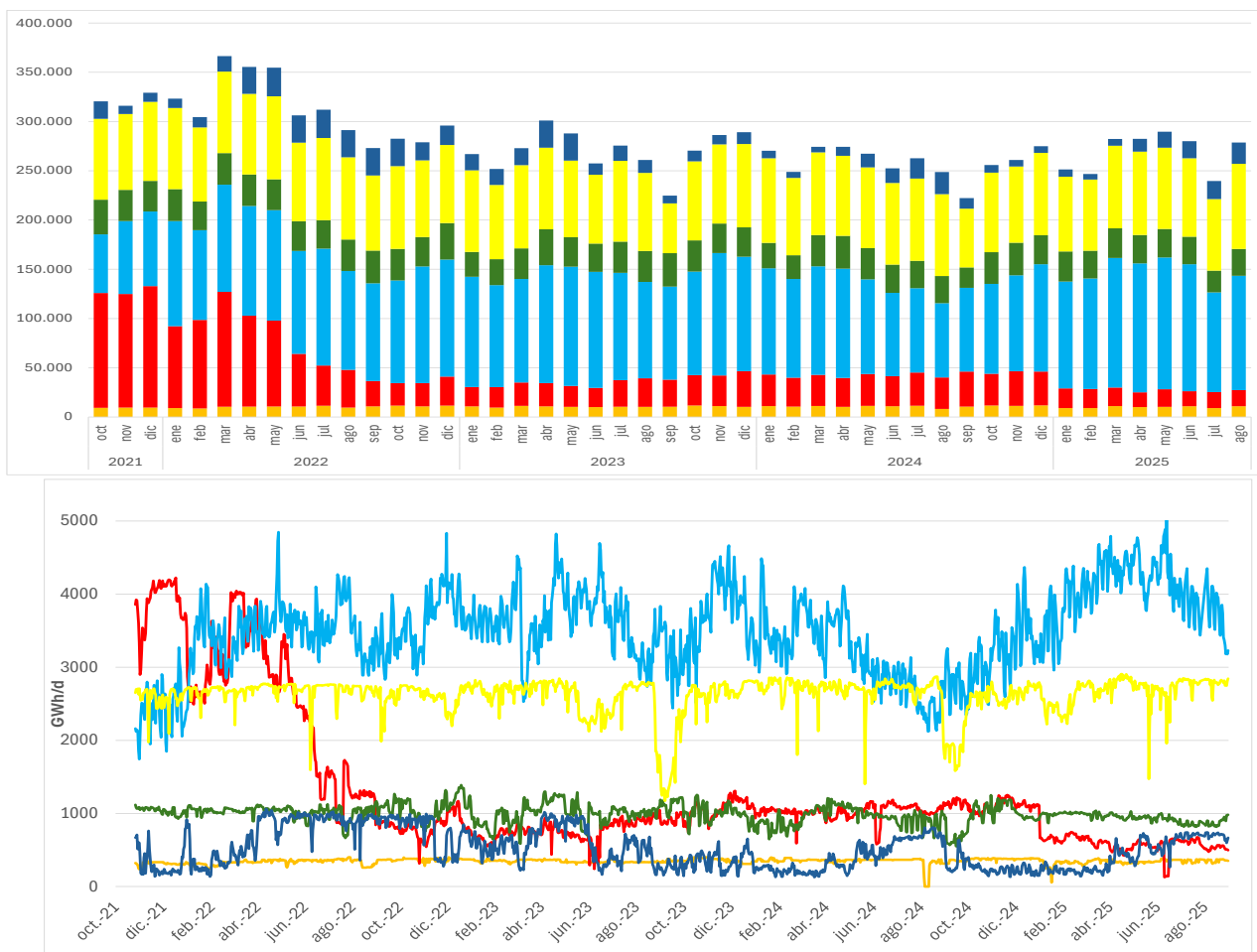

GNL incluye las importaciones de GNL a la UE (excluido el Reino Unido).

Rusia gasoducto incluye los flujos a través de Bielorrusia, Ucrania y el Turkstream.

Noruega gasoducto incluye los flujos a la UE (excluido el Reino Unido).

Norte de África gasoducto incluye las importaciones desde Argelia y Libia.

Caspio gasoducto incluye las importaciones desde Azerbaiyán.

UK gasoducto incluye las reexportaciones por gasoducto desde el Reino Unido.

Fuente: ENTSOG

1.2. Abastecimiento de gas natural licuado en Europa

El aprovisionamiento de GNL a Europa hasta el mes de agosto de 2025 aumenta un 25% respecto al mismo periodo del año 2024, compensando el cese del tránsito de gas por Ucrania. Francia es el primer importador de GNL en Europa en el periodo enero-agosto de 2025, con un 18,9% del total, seguido de Países Bajos y España, con un 13,6% y un 13,2% respectivamente.

Figura 2 Abastecimientos para el periodo de enero-agosto de 2025

Importaciones de GNL a Europa

Importaciones totales de GNL en 2025:
83.716 miles Tm
Variación de las importaciones con
respecto a 2024: 25%

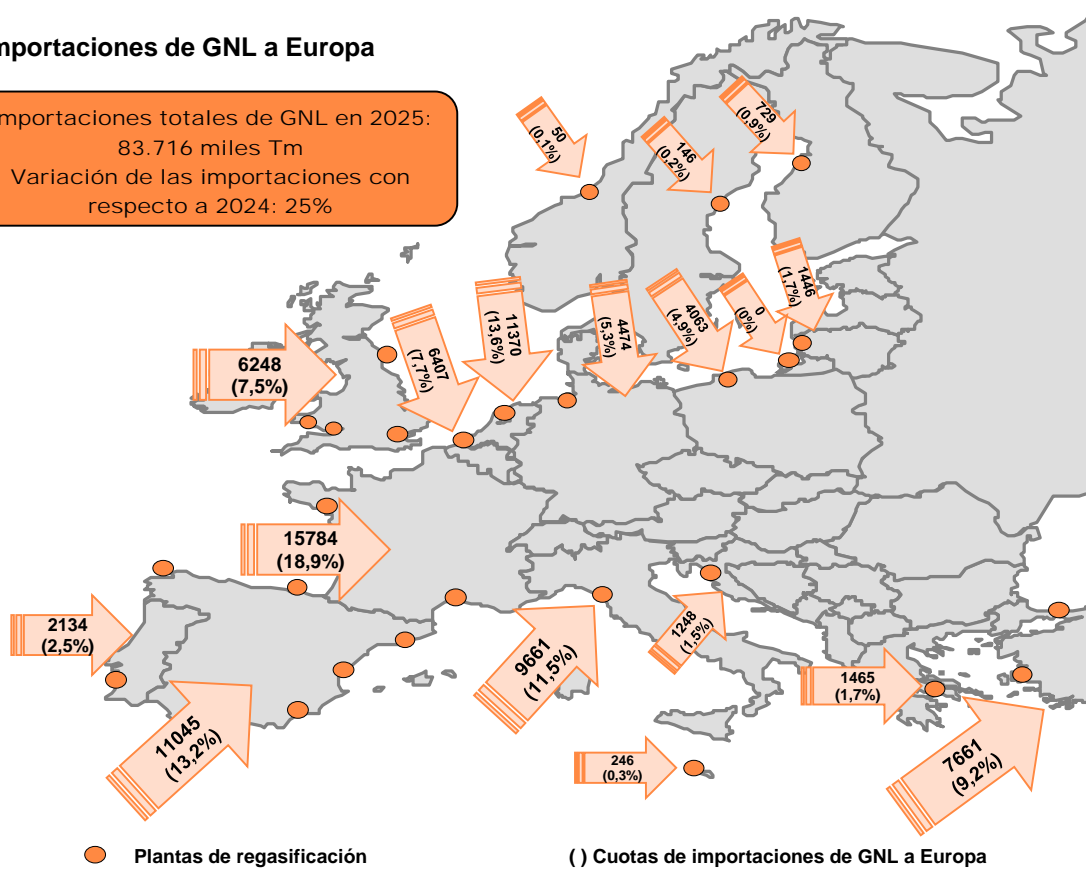

Fuente: The European Waterborne LNG Report

Figura 2 Abastecimiento de GNL en Europa por país importador (miles t)

Año 2025	Enero	Febrero	Marzo	Abril	Mayo	Junio	Julio	Agosto	Septiembre	Octubre	Noviembre	Diciembre	Total 2025	Total 2025
													miles t	%
Bélgica	493	937	863	1.152	930	940	612	480					6.407	7,7%
Francia	2.033	2.055	2.824	2.503	2.015	1.669	1.435	1.250					15.784	18,9%
Grecia	295	218	277	0	85	207	223	160					1.465	1,7%
Italia	1.155	915	1.255	1.226	1.378	1.525	1.315	892					9.661	11,5%
Lituania	265	137	213	130	206	143	134	218					1.446	1,7%
Malta	0	71	0	57	0	72	0	46					246	0,3%
Finlandia	18	79	30	85	238	95	169	15					729	0,9%
Noruega	9	8	1	6	4	3	10	9					50	0,1%
Portugal	296	290	153	360	298	225	234	278					2.134	2,5%
Polonia	607	371	568	450	523	520	464	560					4.063	4,9%
España	1.618	1.037	1.724	1.554	1.401	1.347	1.279	1.085					11.045	13,2%
Países Bajos	1.079	1.062	1.290	1.411	1.712	1.660	1.661	1.495					11.370	13,6%
Turquía	2.141	2.373	1.768	286	268	343	200	282					7.661	9,2%
Reino Unido	1.428	1.749	1.566	574	374	217	294	46					6.248	7,5%
Suecia	21	19	26	28	7	8	25	12					146	0,2%
Croacia	217	137	142	133	201	143	207	68					1.248	1,5%
Alemania	288	294	279	571	605	854	802	781					4.474	5,3%
Re-exportaciones	-98	-103	-23	-62	-39	-74	-22	-40					-461	-0,6%
Total	11.865	11.649	12.956	10.464	10.206	9.897	9.042	7.637	0	0	0	0	83.716	100%

Fuente: The European Waterborne LNG Report

1.3. Abastecimiento de gas natural al sistema gasista español

En el mes de agosto de 2025, el **volumen de abastecimiento** presenta un aumento del 3,6% respecto al mismo mes del año pasado.

En lo que va del año 2025, las importaciones con destino a España se han realizado desde un conjunto de trece países. Los principales países proveedores son Argelia y Estados Unidos, con un porcentaje del 32,9% y el 31,1% respectivamente, seguidos de Rusia (12,3%) y Nigeria (7,7%).

Figura 3 Abastecimiento de gas natural por origen. Enero-agosto 2025

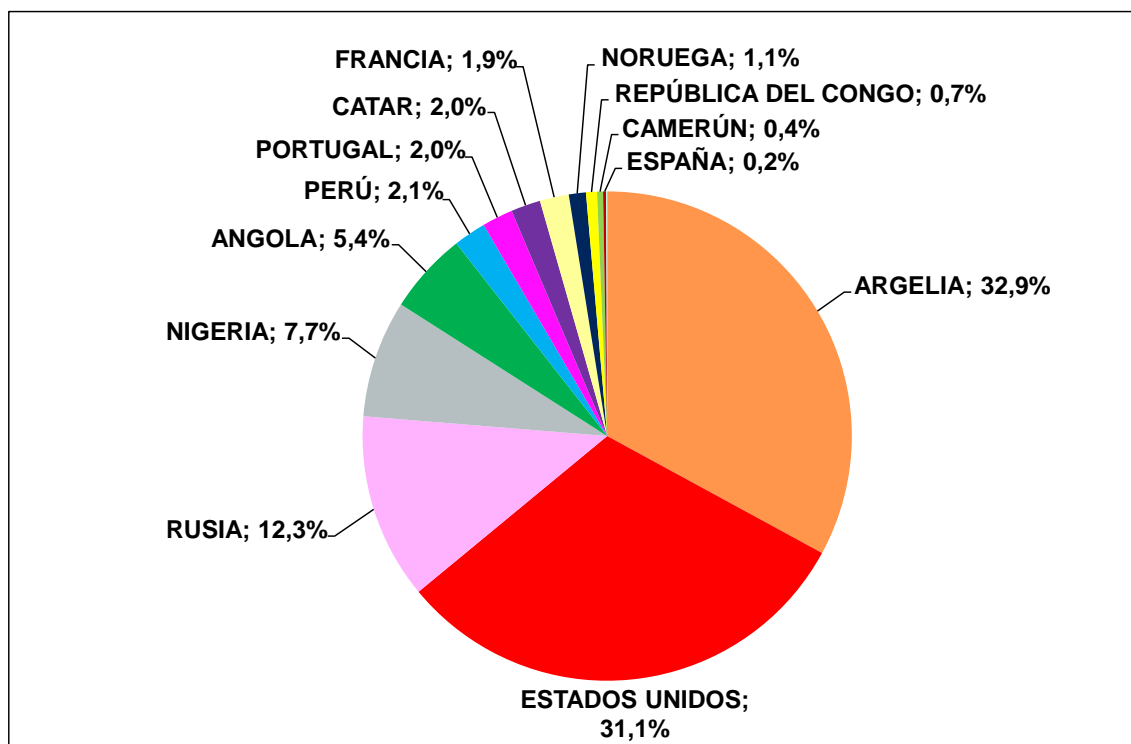

Fuente: CNMC (Circular 1/2022)

En la siguiente tabla se muestra la **inyección mensual de gases renovables (biometano) en el sistema gasista¹**, según datos de la Circular 1/2022 de la CNMC, así como su porcentaje respecto al total de las importaciones:

MES	Enero	Febrero	Marzo	Abril	Mayo	Junio	
Inyección GNR (GWh)	28,63	27,88	30,70	31,18	38,38	38,30	
% aprovisionamiento	0,08%	0,11%	0,08%	0,09%	0,12%	0,14%	
MES	Julio	Agosto	Septiembre	Octubre	Noviembre	Diciembre	ANUAL
Inyección GNR (GWh)	40,33	36,79					272,19
% aprovisionamiento	0,13%	0,13%					0,11%

¹ Se incluye también bioGNL de logística off-grid

Figura 4 Abastecimiento de gas natural por origen. Años 2024 y 2025

Procedencia	Año 2024		Enero - Agosto 2024		Enero - Agosto 2025		Agosto 2024		Agosto 2025	
	GWh	%	GWh	%	GWh	%	GWh	%	GWh	%
ARGELIA	131.203	38,63%	84.275	36,45%	81.869	32,93%	9.358	34,93%	10.093	36,37%
ESTADOS UNIDOS	56.896	16,75%	42.528	18,40%	77.263	31,08%	4.913	18,34%	10.580	38,13%
RUSIA	72.360	21,30%	52.934	22,90%	30.509	12,27%	6.367	23,76%	2.152	7,75%
NIGERIA	24.349	7,17%	16.147	6,98%	19.263	7,75%	838	3,13%	1.862	6,71%
ANGOLA	2.053	0,60%	0	0,00%	13.390	5,39%	0	0,00%	0	0,00%
PERÚ	1.139	0,34%	1.139	0,49%	5.337	2,15%	0	0,00%	0	0,00%
PORTUGAL	12.303	3,62%	8.521	3,69%	5.063	2,04%	1.233	4,60%	702	2,53%
CATAR	11.281	3,32%	6.077	2,63%	4.867	1,96%	865	3,23%	785	2,83%
FRANCIA	14.162	4,17%	9.249	4,00%	4.767	1,92%	1.883	7,03%	1.454	5,24%
NORUEGA	4.671	1,38%	4.244	1,84%	2.801	1,13%	186	0,69%	84	0,30%
REPÚBLICA DEL CONGO	2.795	0,82%	1.118	0,48%	1.804	0,73%	512	1,91%	0	0,00%
CAMERÚN	0	0,00%	0	0,00%	979	0,39%	0	0,00%	0	0,00%
ESPAÑA	502	0,15%	281	0,12%	499	0,20%	16	0,06%	37	0,13%
JAMAICA	0	0,00%	0	0,00%	168	0,07%	0	0,00%	0	0,00%
BÉLGICA	3.221	0,95%	3.221	1,39%	0	0,00%	0	0,00%	0	0,00%
EGIPTO	0	0,00%	0	0,00%	0	0,00%	0	0,00%	0	0,00%
INDONESIA	80	0,02%	0	0,00%	0	0,00%	0	0,00%	0	0,00%
TRINIDAD TOBAGO	2.628	0,77%	1.444	0,62%	0	0,00%	623	2,32%	0	0,00%
TOTAL	339.644	100%	231.178	100%	248.578	100%	26.793	100%	27.748	100%

Hasta agosto de 2025, las importaciones por gasoducto han supuesto un 33,0% del total, mientras que las importaciones de GNL han supuesto un 67,0%.

Figura 5 Evolución de las importaciones por tipo de suministro

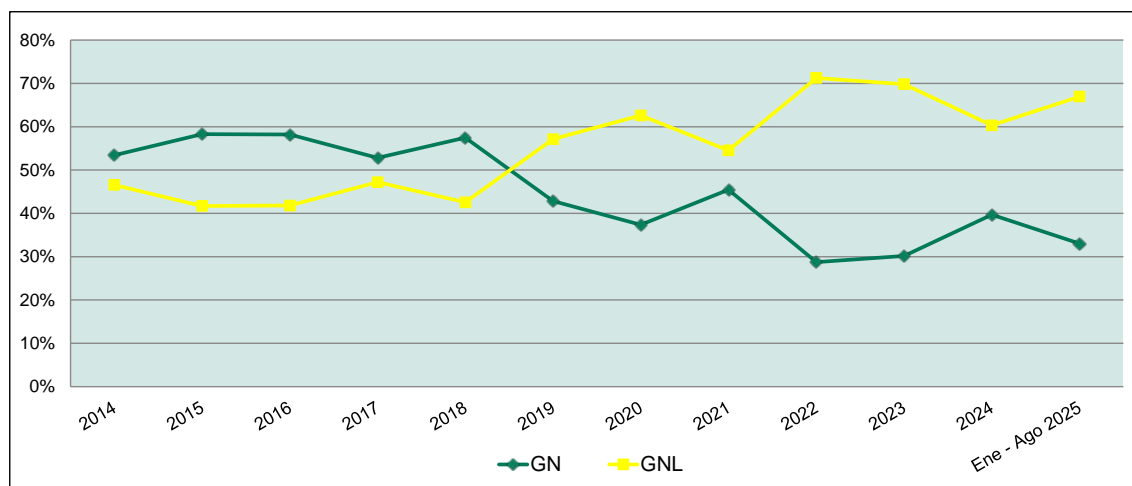

Fuente: ENAGAS y CNMC

Figura 6 Evolución de las importaciones por tipo de suministro

GWh	GN	GNL	TOTAL
2015	212.829	152.294	365.123
2016	213.165	153.149	366.314
2017	205.717	183.915	389.632
2018	225.388	166.873	392.261
2019	179.481	239.349	418.830
2020	136.515	228.735	365.250
2021	189.245	227.030	416.275
2022	128.135	317.760	445.895
2023	119.733	277.108	396.841
2024	134.752	204.891	339.644
Enero - Agosto 2024	88.599	142.580	231.178
Enero - Agosto 2025	82.103	166.475	248.578

Fuente: ENAGAS (incluye GN y GNL con destino final a otros países)
y Circular 1/2022 CNMC, Resolución MITyC 15/12/08

Figura 7 Evolución mensual del abastecimiento de gas natural por origen

AÑO 2025	Enero	Febrero	Marzo	Abril	Mayo	Junio	Julio	Agosto	Septiembre	Octubre	Noviembre	Diciembre	Total
ANGOLA	1.025	1.022	3.069		1.009	3.151	4.112						13.390
ARGELIA	10.119	9.188	12.211	9.868	8.141	12.038	10.210	10.093					81.869
CAMERÚN	979												979
ESPAÑA	138	95	81	31	38	38	40	37					499
ESTADOS UNIDOS	10.453	9.258	11.833	14.454	9.170	4.134	7.381	10.580					77.263
FRANCIA	627	158	288	22	189	519	1.511	1.454					4.767
JAMAICA					168								168
NIGERIA	3.179	2.107	2.003		4.949	2.154	3.011	1.862					19.263
NORUEGA	84	76	742	694	84	81	957	84					2.801
PERÚ	1.039			1.104		2.099	1.095						5.337
PORTUGAL	691	509	329	1.411	756	143	521	702					5.063
CATAR	826	824	1.652		780			785					4.867
REPÚBLICA DEL CONGO		887		918									1.804
RUSIA	6.464	2.190	4.393	4.388	5.505	3.268	2.150	2.152					30.509
Total (GWh)	35.624	26.314	36.601	32.890	30.788	27.626	30.988	27.748	0	0	0	0	248.578

Fuente: Circular 1/2022 CNMC

[INICIO SECCION CONFIDENCIAL]

[illegible]

Fuente: Circular 1/2022 CNMC **[FIN SECCION CONFIDENCIAL]**

[INICIO SECCION CONFIDENCIAL]

[illegible]

Nota: La tabla recoge las entradas de gas natural al sistema español para su consumo en el mercado nacional declaradas por los transportistas y comercializadores indicando la procedencia por país, del origen del gas que adquiere cada uno de los sujetos obligados en frontera española, de acuerdo con los formularios de la Circular 1/2022 de la CNMC.

1.4. Índice del coste de aprovisionamiento de gas natural en España

El coste de aprovisionamiento de gas natural en frontera española en agosto de 2025 aumenta 0,15 €/MWh respecto del mes anterior y se sitúa en **28,03 €/MWh**. El precio de las importaciones de gas por gasoducto a España disminuye respecto del mes de julio (-0,5%), situándose en 28,71 €/MWh, mientras que el precio de las importaciones de GNL experimenta un pequeño aumento (+0,7%), y se sitúa en los 27,80 €/MWh.

Figura 10 Coste del aprovisionamiento de gas natural (€/MWh)

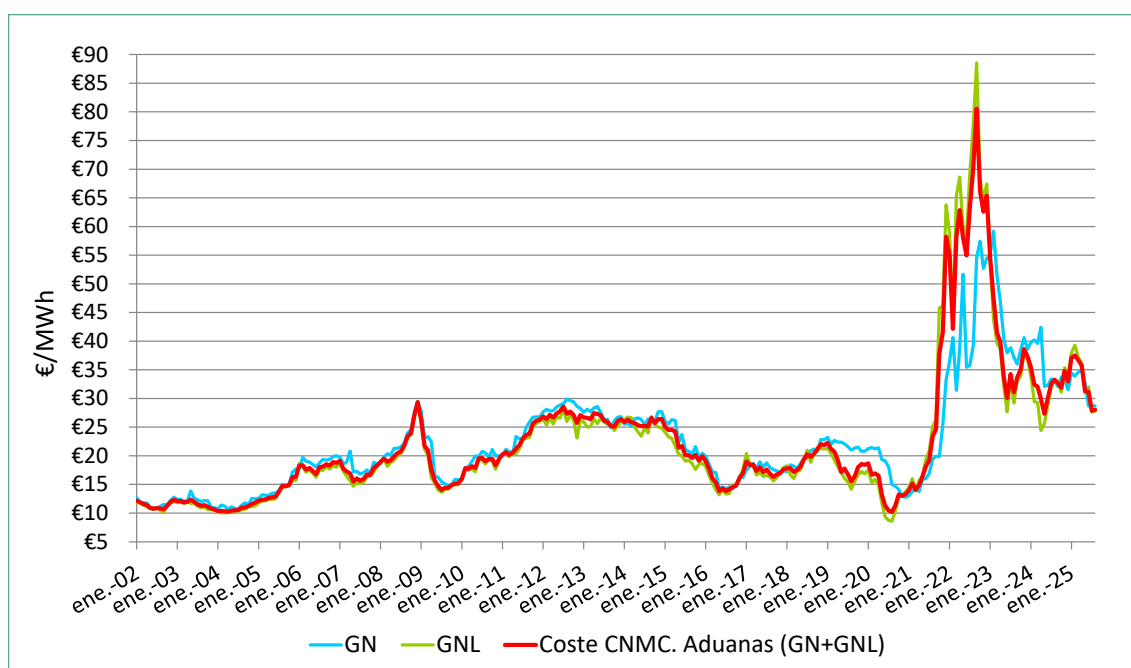

Fuente: Agencia Tributaria y elaboración propia

En la siguiente tabla se muestran los datos del coste de aprovisionamiento de los últimos años.

Figura 11 Evolución del coste del aprovisionamiento de gas natural

Mes	Precio GN+GNL (€/MWh)	Precio GN (€/MWh)	Precio GNL (€/MWh)	Mes	Precio GN+GNL (€/MWh)	Precio GN (€/MWh)	Precio GNL (€/MWh)
ene.-17	18,982	17,539	20,402	may.-21	16,316	15,833	16,553
feb.-17	18,418	18,087	18,711	jun.-21	18,195	16,054	19,360
mar.-17	18,456	18,645	18,208	jul.-21	19,189	16,908	20,827
abr.-17	17,345	17,817	16,622	ago.-21	23,449	19,465	25,183
may.-17	18,007	18,935	17,151	sep.-21	24,612	19,912	26,261
jun.-17	17,118	18,065	16,380	oct.-21	37,815	19,831	45,784
jul.-17	17,625	18,773	16,607	nov.-21	41,577	25,433	46,118
ago.-17	16,851	17,904	16,274	dic.-21	58,242	33,300	63,751
sep.-17	16,317	17,567	15,595	ene.-22	54,930	36,518	58,636
oct.-17	16,779	17,357	16,205	feb.-22	42,156	40,617	42,578
nov.-17	16,998	17,094	16,917	mar.-22	58,288	31,439	65,436
dic.-17	17,657	17,329	17,970	abr.-22	62,854	38,727	68,617
ene.-18	17,821	17,273	18,258	may.-22	58,066	51,651	59,821
feb.-18	17,843	18,436	16,707	jun.-22	54,949	35,425	58,206
mar.-18	17,156	18,183	16,035	jul.-22	63,172	35,774	69,141
abr.-18	17,545	17,802	17,271	ago.-22	70,371	39,297	77,825
may.-18	18,145	18,695	17,548	sep.-22	80,571	54,571	88,535
jun.-18	19,360	19,535	19,186	oct.-22	66,096	57,427	68,360
jul.-18	20,301	19,579	20,966	nov.-22	62,568	52,678	64,691
ago.-18	19,826	20,902	18,873	dic.-22	65,383	54,433	67,432
sep.-18	20,360	21,157	20,335	ene.-23	54,391	55,023	54,174
oct.-18	21,185	20,806	21,438	feb.-23	47,527	59,206	43,827
nov.-18	22,005	22,831	21,241	mar.-23	41,426	51,396	39,596
dic.-18	21,866	22,778	21,193	abr.-23	39,900	46,935	38,689
ene.-19	22,249	23,228	21,266	may.-23	33,693	40,423	32,147
feb.-19	21,236	21,969	20,418	jun.-23	30,091	37,978	27,690
mar.-19	20,678	22,685	19,230	jul.-23	34,255	38,854	33,251
abr.-19	19,307	22,392	18,153	ago.-23	31,053	37,200	29,219
may.-19	17,131	22,392	17,131	sep.-23	33,689	35,995	33,099
jun.-19	17,771	22,090	16,082	oct.-23	35,060	38,428	33,903
jul.-19	16,742	21,561	15,392	nov.-23	38,633	40,613	38,044
ago.-19	15,538	21,004	14,140	dic.-23	37,316	38,578	36,828
sep.-19	16,450	21,381	15,564	ene.-24	35,496	39,783	33,995
oct.-19	18,012	21,491	16,691	feb.-24	32,415	40,221	29,426
nov.-19	18,556	20,779	17,254	mar.-24	32,071	39,599	29,307
dic.-19	18,412	20,817	16,851	abr.-24	29,917	42,420	24,425
ene.-20	18,692	21,239	17,559	may.-24	27,319	32,099	25,605
feb.-20	16,679	21,453	15,246	jun.-24	29,993	32,251	28,785
mar.-20	16,923	21,199	15,881	jul.-24	32,581	33,392	32,021
abr.-20	16,562	21,398	14,926	ago.-24	33,261	33,166	33,310
may.-20	13,245	19,344	11,769	sep.-24	32,660	32,078	32,941
jun.-20	11,316	19,143	9,365	oct.-24	31,859	33,752	31,090
jul.-20	10,474	18,072	8,742	nov.-24	34,804	33,312	35,353
ago.-20	10,195	15,002	8,593	dic.-24	32,956	31,546	33,864
sep.-20	11,360	14,695	10,397	ene.-25	37,138	34,432	37,991
oct.-20	13,243	14,164	12,835	feb.-25	37,489	33,894	39,290
nov.-20	13,016	12,903	13,088	mar.-25	36,726	34,572	37,254
dic.-20	13,315	12,770	13,722	abr.-25	35,736	34,943	35,998
ene.-21	13,950	13,028	14,400	may.-25	31,312	32,694	30,924
feb.-21	15,171	13,736	16,002	jun.-25	31,161	28,688	31,998
mar.-21	14,035	14,358	13,847	jul.-25*	27,880	28,835	27,601
abr.-21	14,890	13,773	15,646	ago.-25	28,031	28,705	27,799

Fuente: Agencia Tributaria y elaboración propia. *Nota: Los datos marcados en negrita (julio 2025) se han actualizado con respecto a los publicados el mes anterior, por la incorporación de nuevos datos en los ficheros de aduanas con posterioridad a dicha publicación.

1.5. Demanda de gas en España

La demanda de gas en agosto de 2025 **aumentó un 1,4%** respecto a la del mismo mes del año pasado, situándose en **22.982 GWh**, repartíéndose entre 13.857 GWh para la demanda convencional y 9.125 GWh de demanda para el sector eléctrico.

Figura 12 Demanda mensual



Figura 13 Demanda anual acumulada



Fuente: ENAGAS GTS

Figura 14 Distribución de la demanda agosto 2025

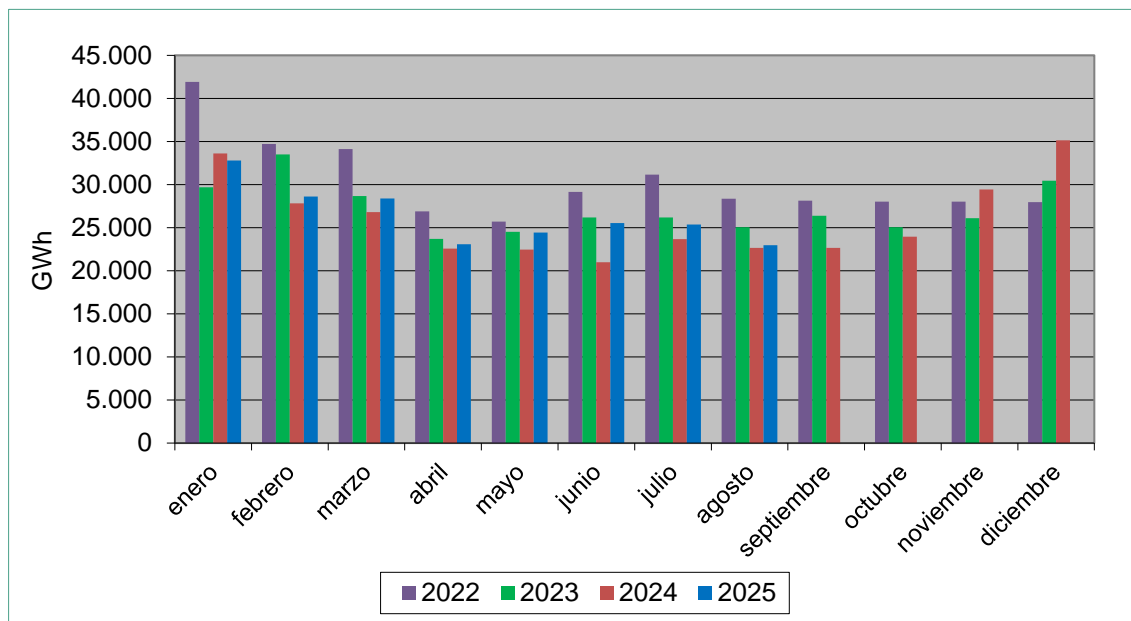
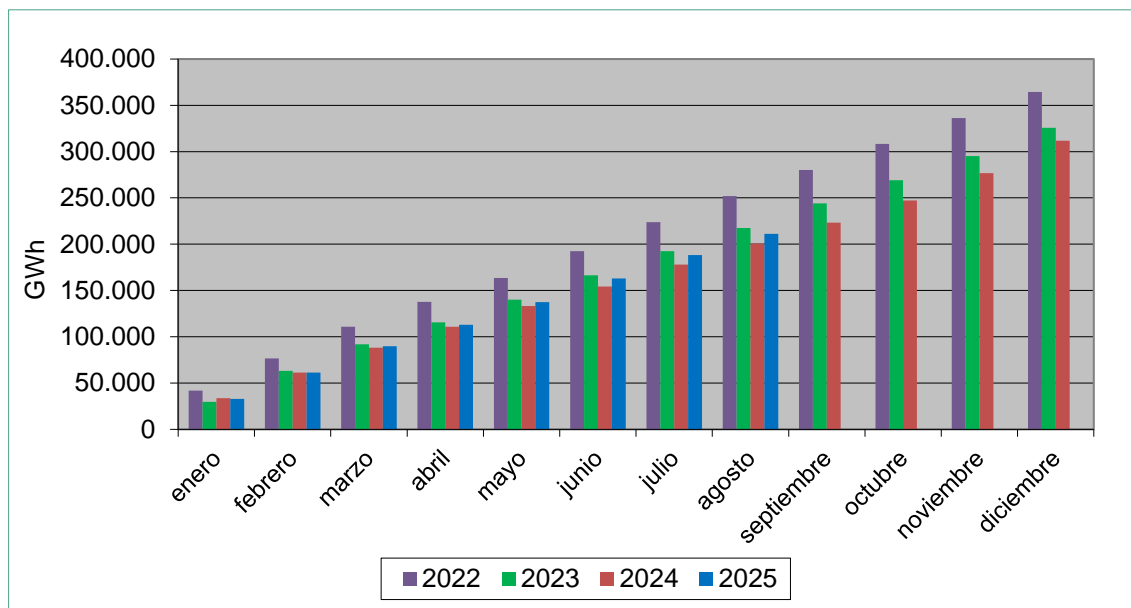

Figura 15 Distribución de la demanda



Fuente: ENAGAS GTS

1.6. Demanda de gas para generación eléctrica

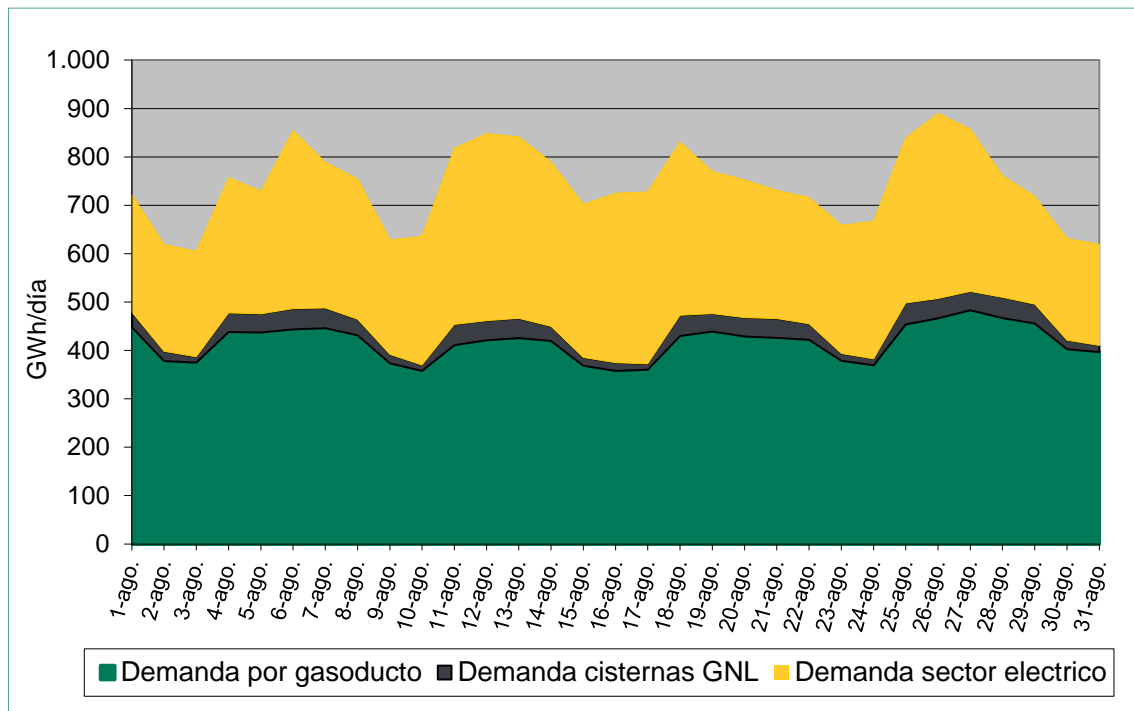
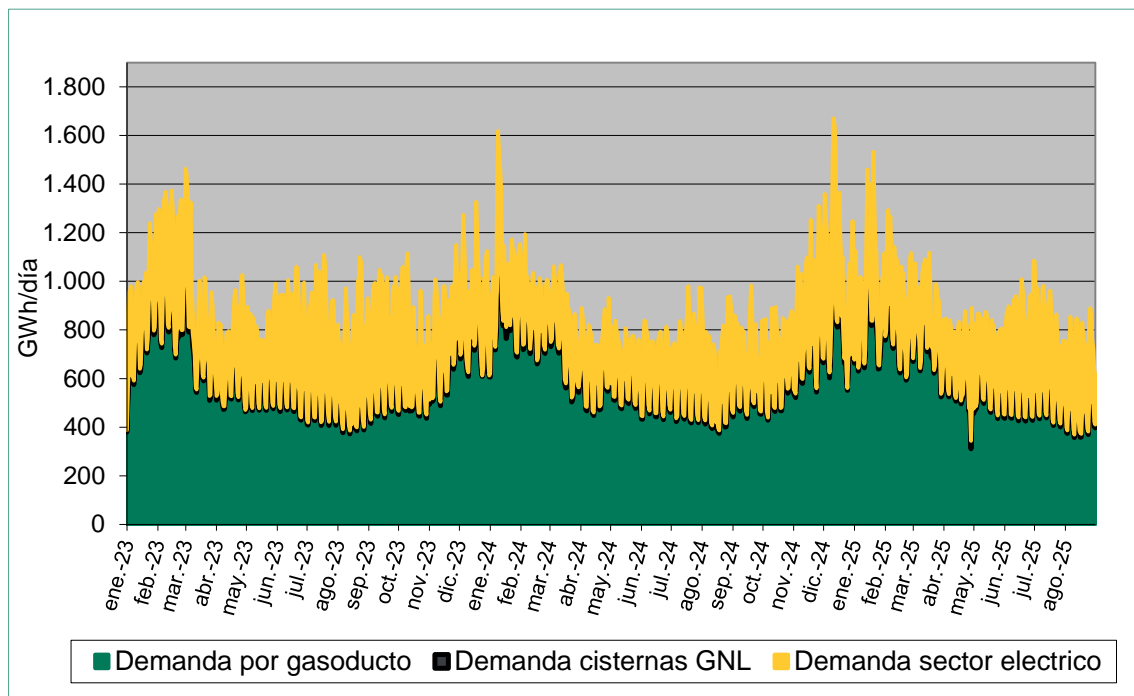
Figura 16 Generación eléctrica con ciclos combinados



Figura 17 Cuota de generación eléctrica con ciclos combinados respecto a la generación total en régimen ordinario



Figura 18 Demanda de gas para el sector eléctrico

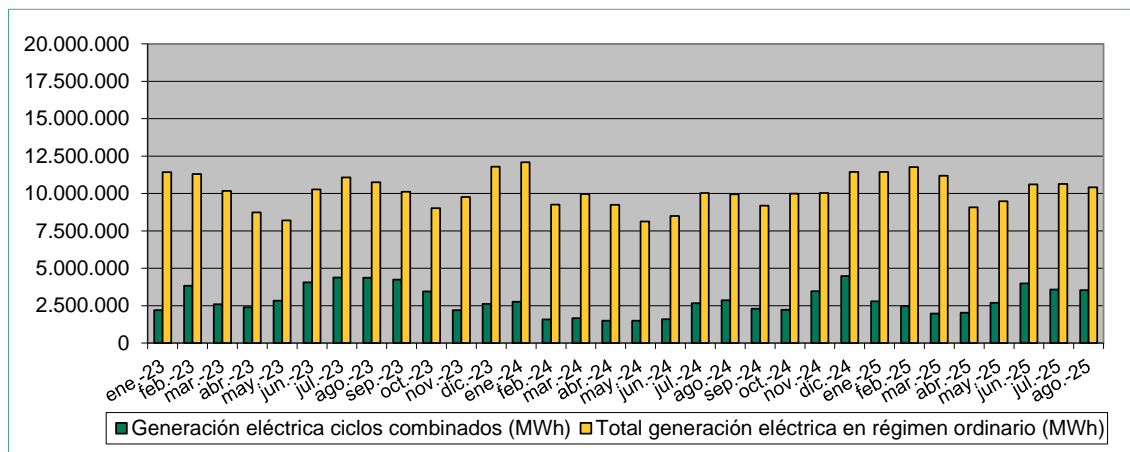

Fuente: REDEIA

1.7. Niveles de existencias de gas en el sistema gasista

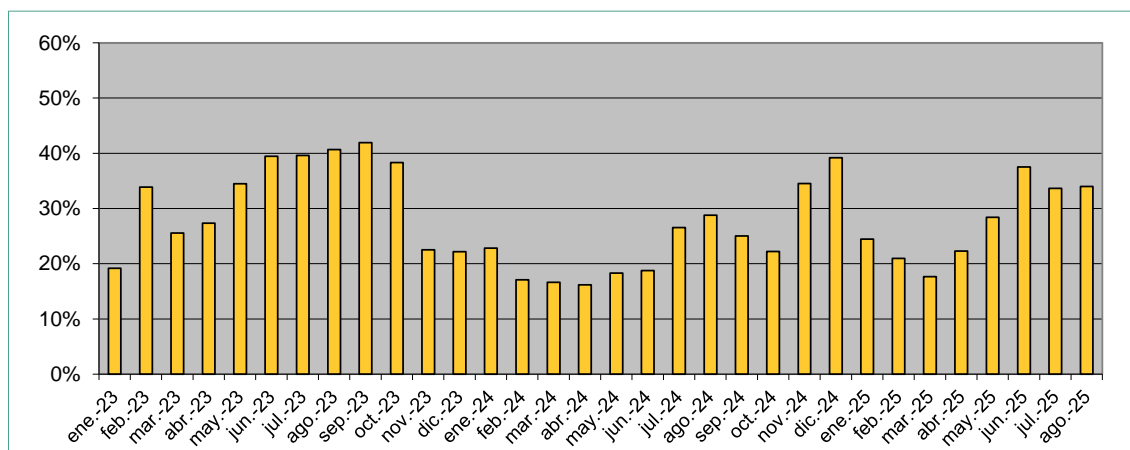
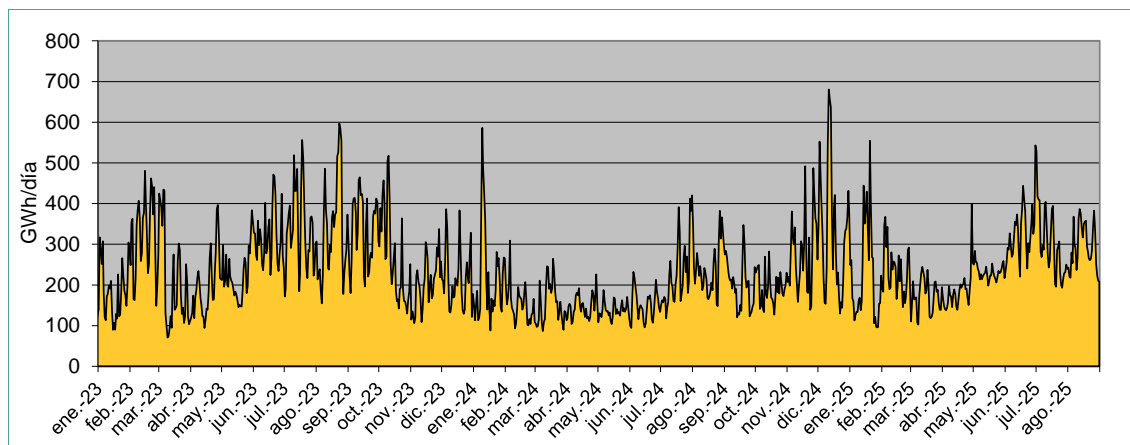
Figura 19 Existencias en Almacenamientos Subterráneos



Figura 20 Existencias medias mensuales de GNL en Tanques



Fuente: ENAGAS GTS

1.8. Funcionamiento de las interconexiones internacionales

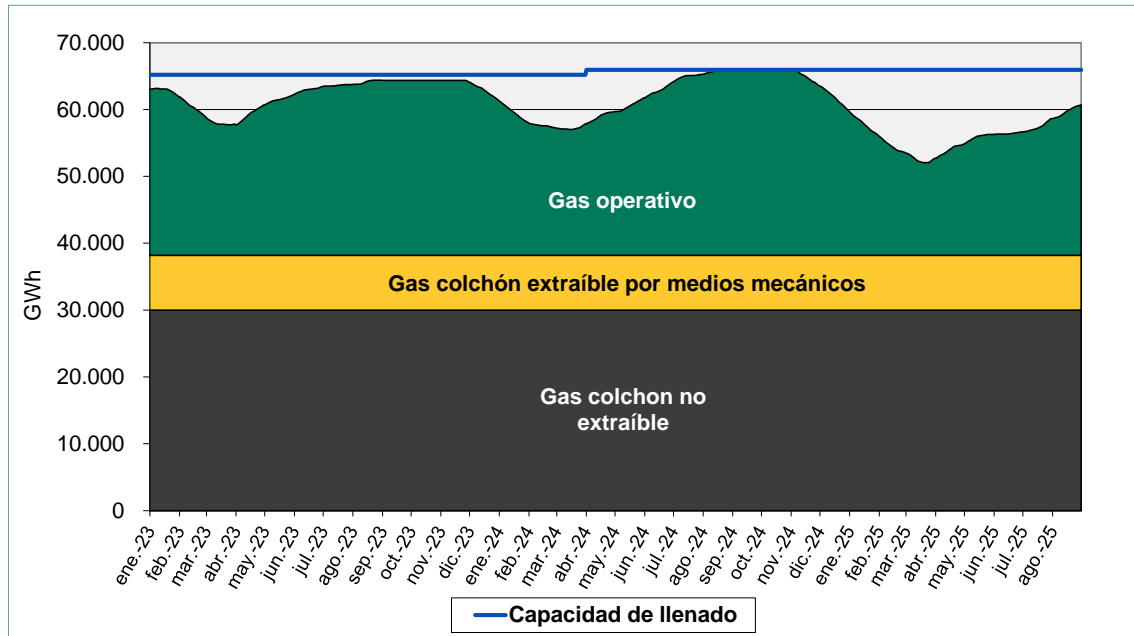
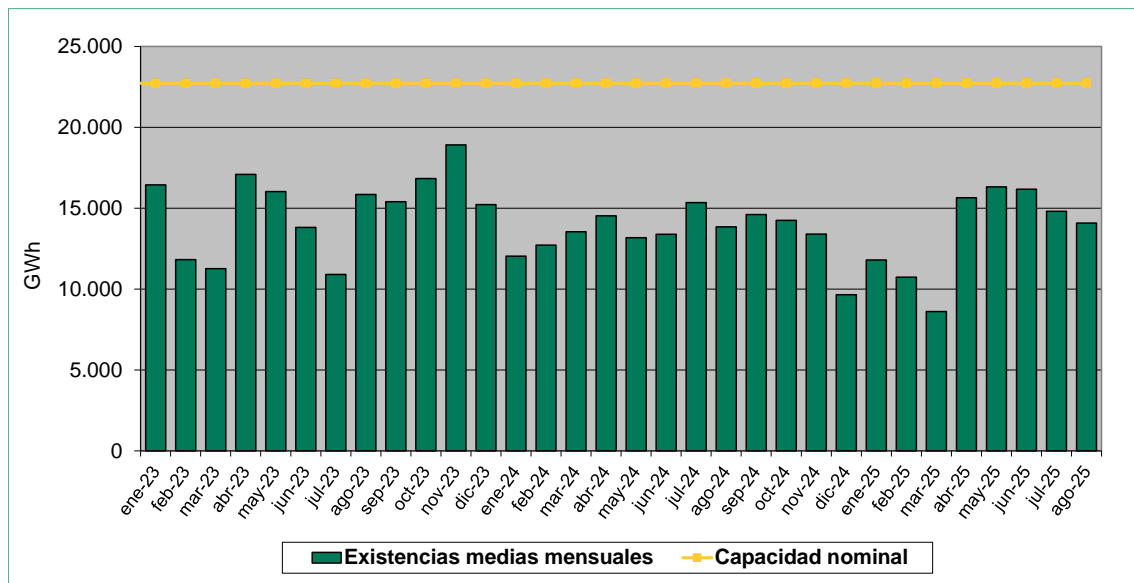
Figura 21 Conexiones internacionales con Argelia y Marruecos



Figura 22 Conexiones internacionales con Portugal



Figura 23 Conexiones internacionales con Francia

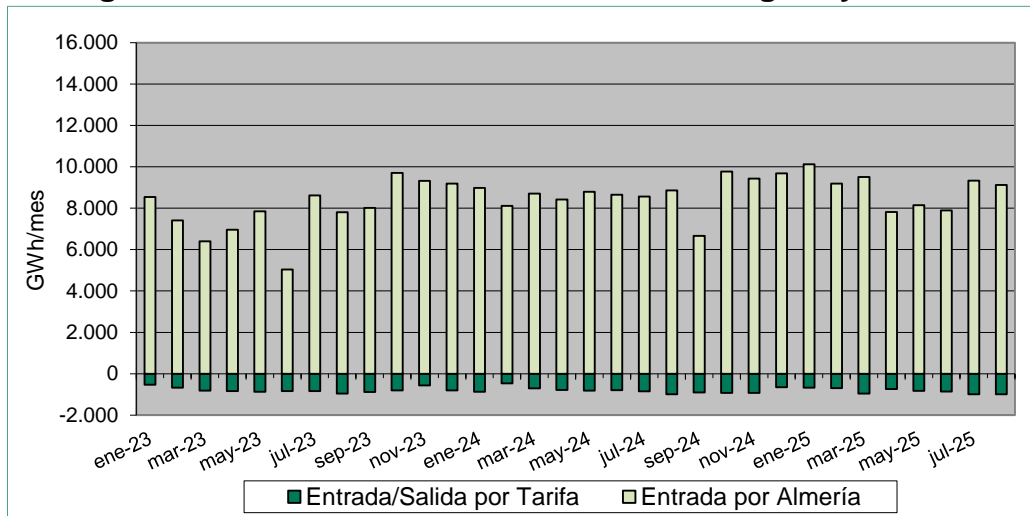

Fuente: ENAGAS GTS

2. MERCADOS Y PRECIOS MAYORISTAS DE GAS

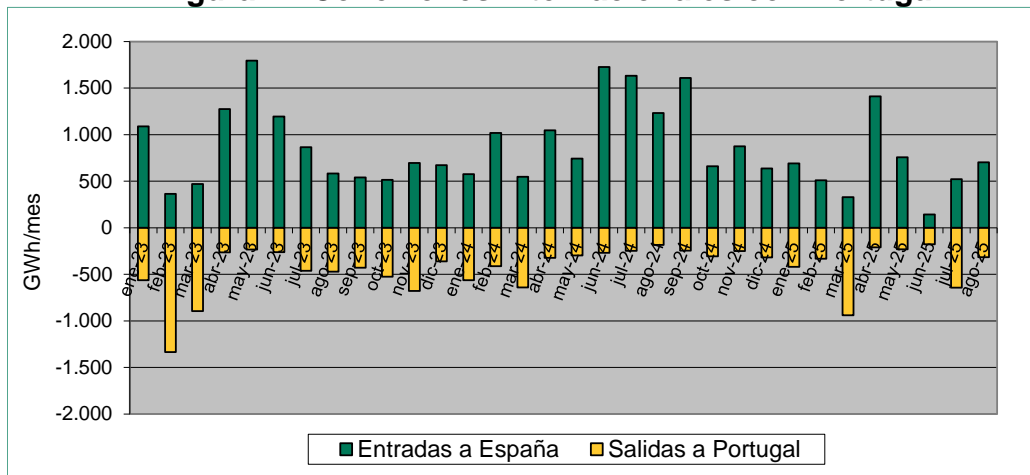
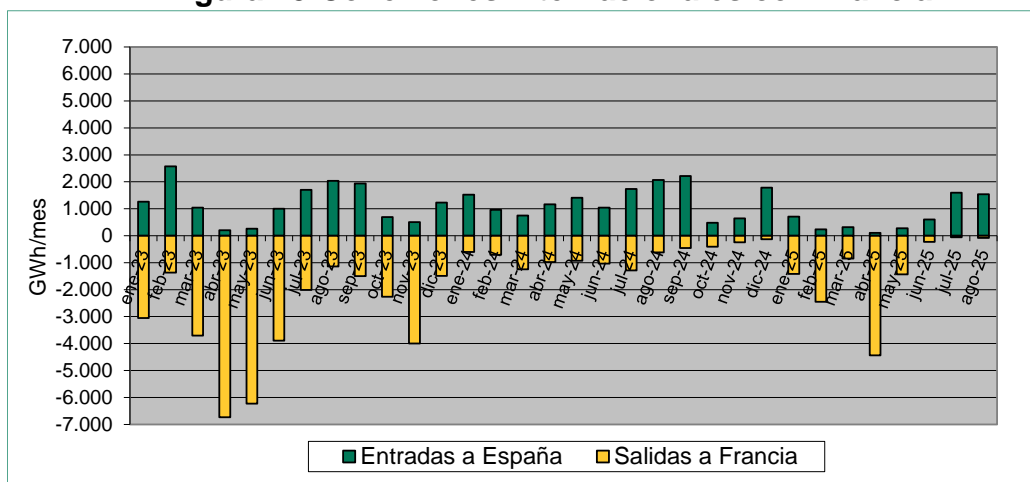
2.1. Evolución de los precios internacionales del gas

Figura 24 Precios en Mercados Spot vs Precio en frontera España

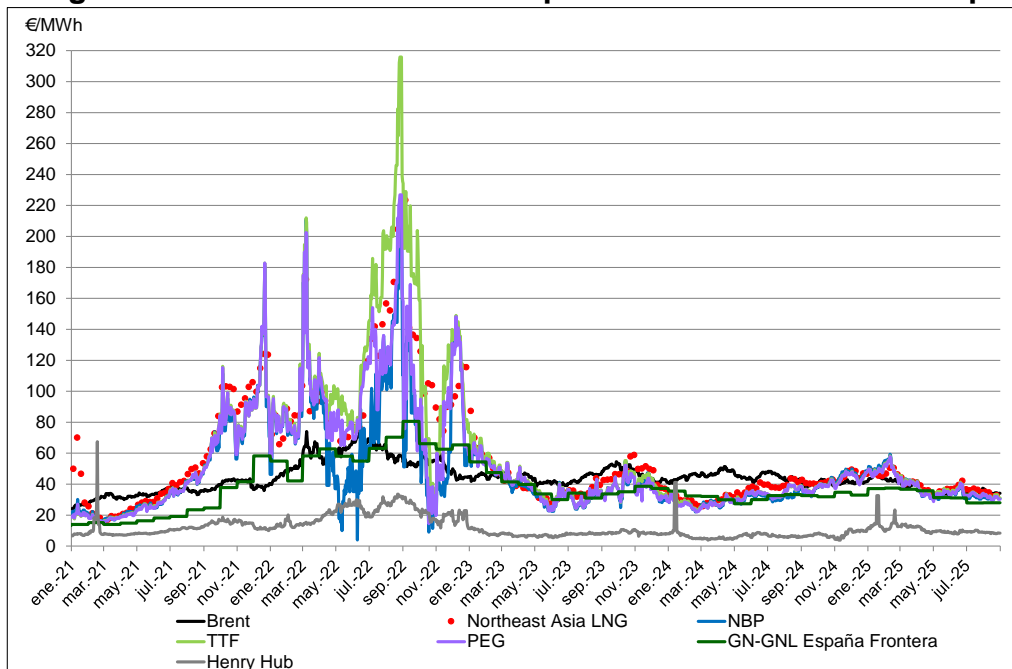

Brent: cotización del crudo Brent

NBP: precio spot del gas en el Reino Unido

PEG: precio spot del gas en Francia

GN-GNL España Frontera: Coste de aprovisionamiento de gas en España

A efectos comparativos, todos los precios se muestran en €/MWh

NE Asia LNG: precio spot del GNL en Asia

TTF: precio spot del gas en Holanda

HH: precio spot del gas en Estados Unidos

Figura 25 Precios Spot por regiones mundiales (EE.UU., Europa, Asia)

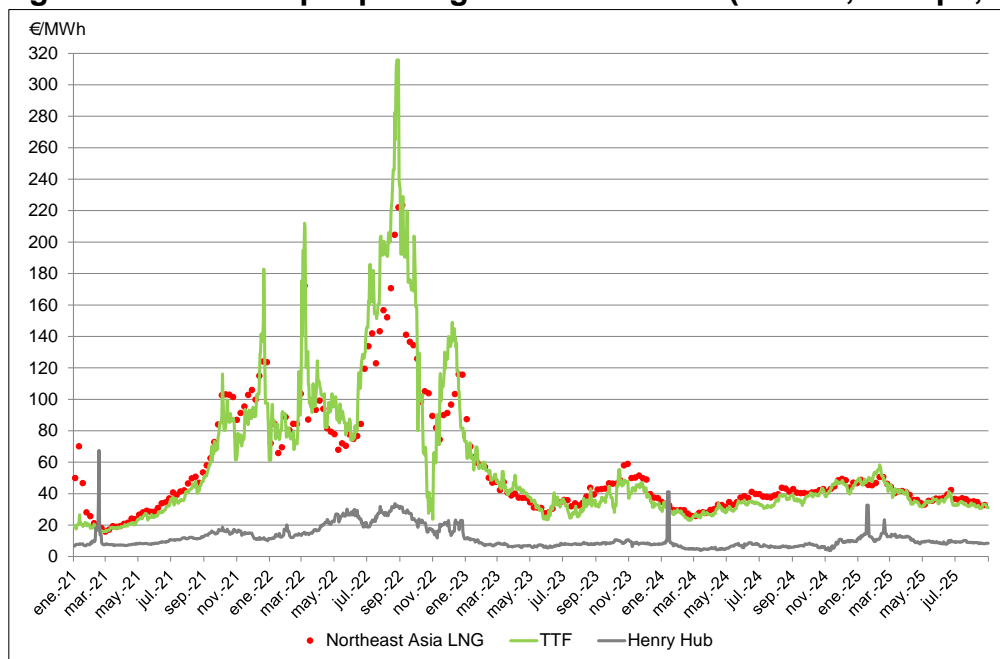

**Figura 26 Precios en Mercados Spot vs Precio en frontera España
(años 2023-2025)**

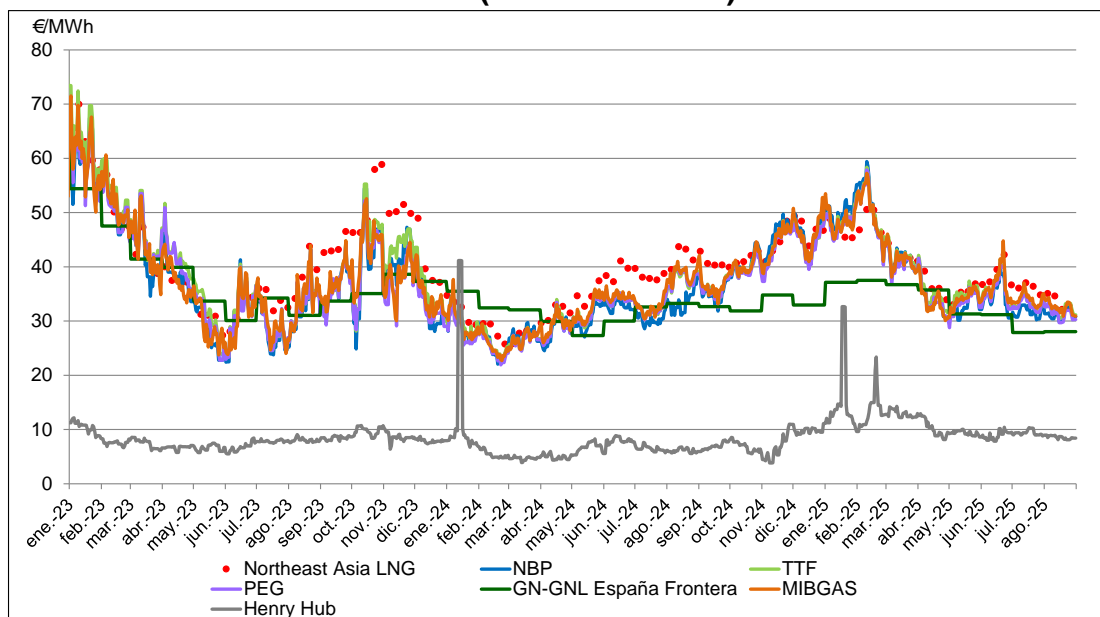

Fuente: World Gas Intelligence & Platts & MIBGAS

El precio spot en España (D+1) cotizaba a finales de agosto a 30,87 €/MWh, por encima del precio del mercado inglés NBP (30,82 €/MWh) y del PEG (30,28 €/MWh), y por debajo del TTF (31,15 €/MWh) y del PSV (35,45 €/MWh).

Figura 27 Precio del mercado spot de gas (D+1) en los Hubs europeos

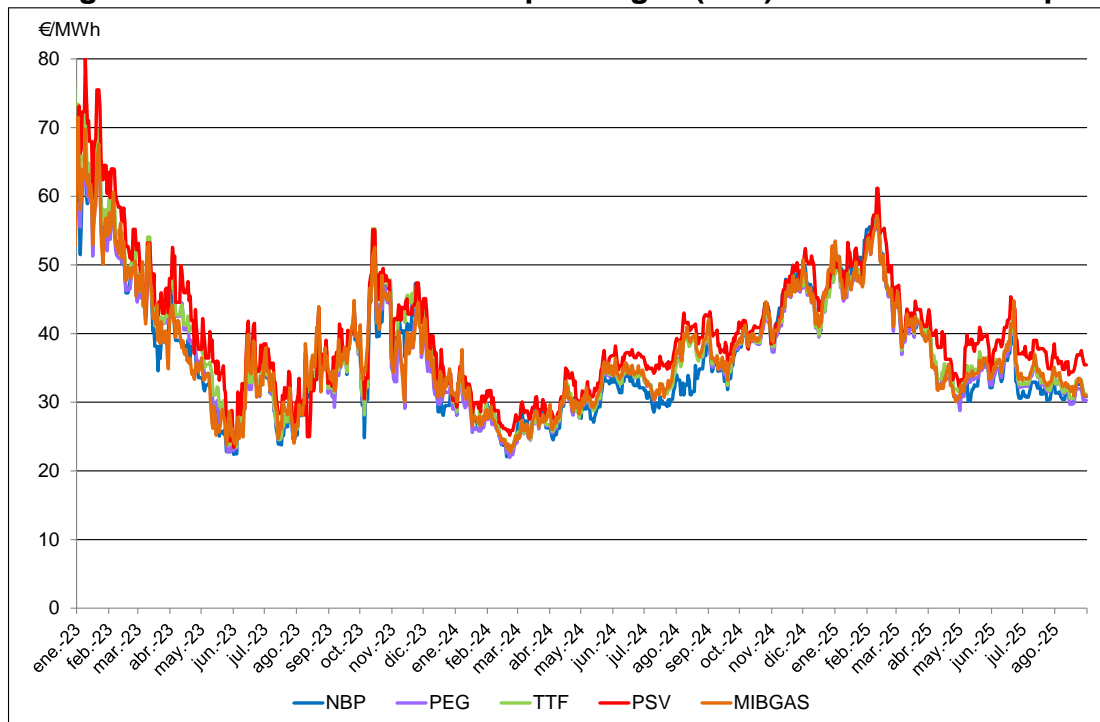

Fuente: Platts & MIBGAS

El producto mensual con entrega en el mes siguiente en el mercado español cotizaba a finales de agosto a 30,49 €/MWh, por encima del precio del mercado PEG (29,95 €/MWh), y por debajo del NBP (30,73 €/MWh), del TTF (31,20 €/MWh) y del PSV (34,64 €/MWh).

Figura 28 Precio del mercado producto Mes+1 en los Hubs europeos



Figura 29 Curva de futuros



Fuente: MIBGAS (cotizaciones a finales de agosto 2025, últimos datos disponibles)

2.2. Volumen negociado en el mercado mayorista en España

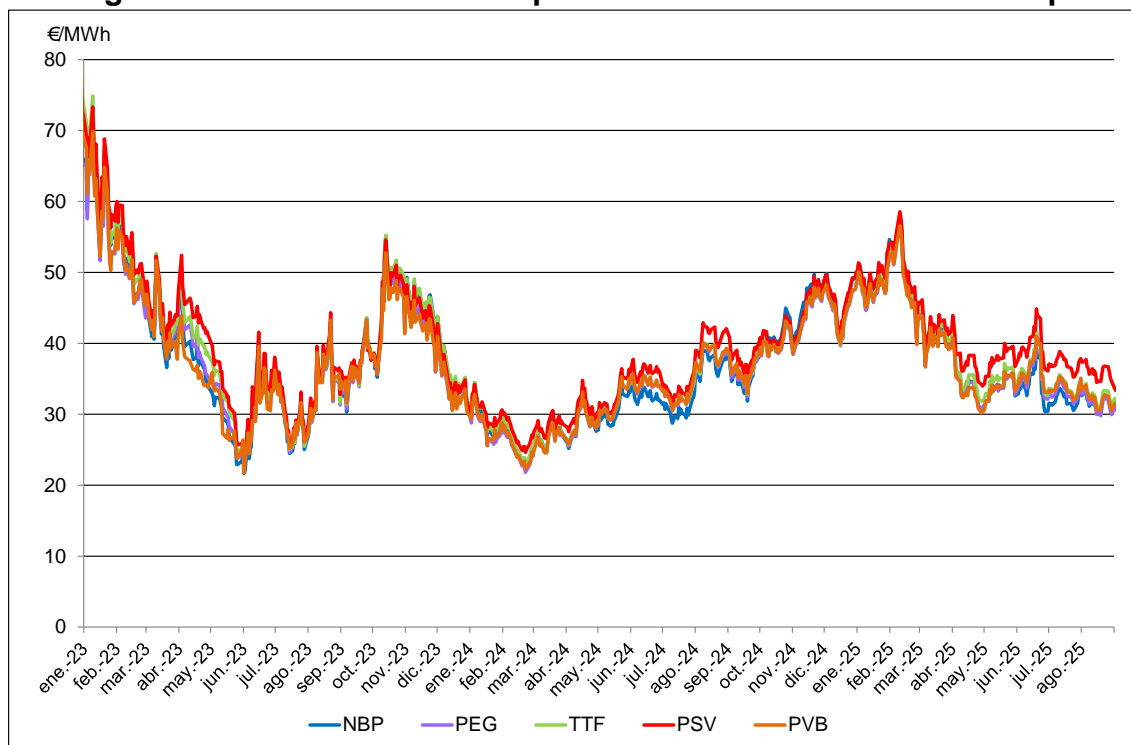
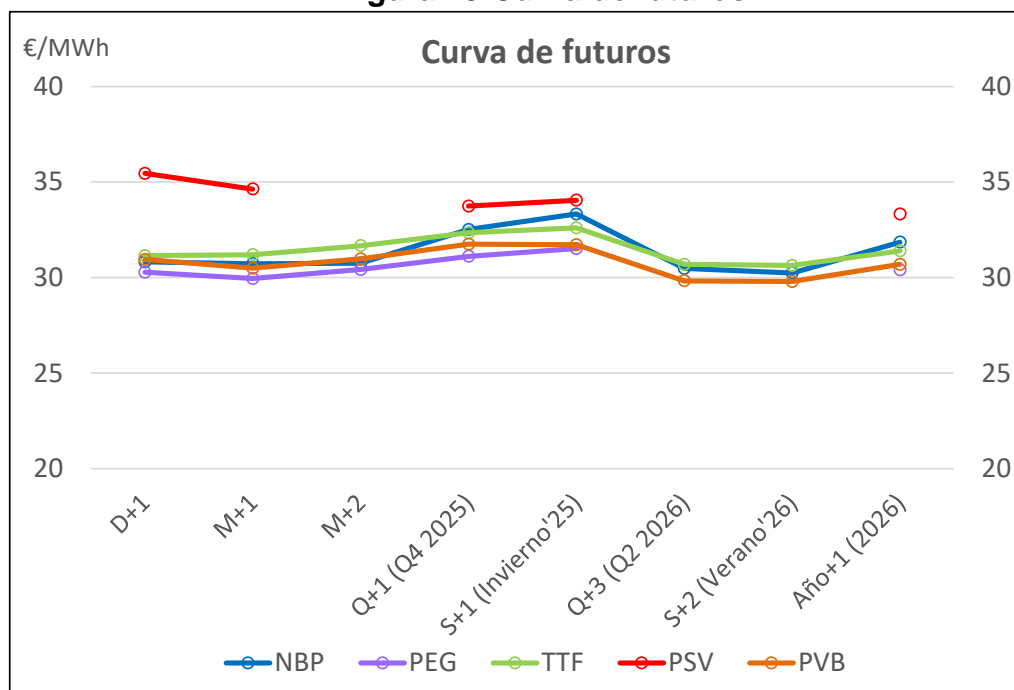
Volumen negociado en el mercado organizado (MIBGAS)

El volumen total de energía negociada en estas transacciones entre enero y agosto de 2025 ascendió a un total de **99.398 GWh**. La cantidad total de energía negociada en agosto de 2025 ascendió a **10.607 GWh**.

Figura 30 Evolución del volumen negociado en MIBGAS



Figura 31 Volumen Negociado en MIBGAS (agosto 2025)



Fuente: MIBGAS

Volumen negociado en transacciones OTC

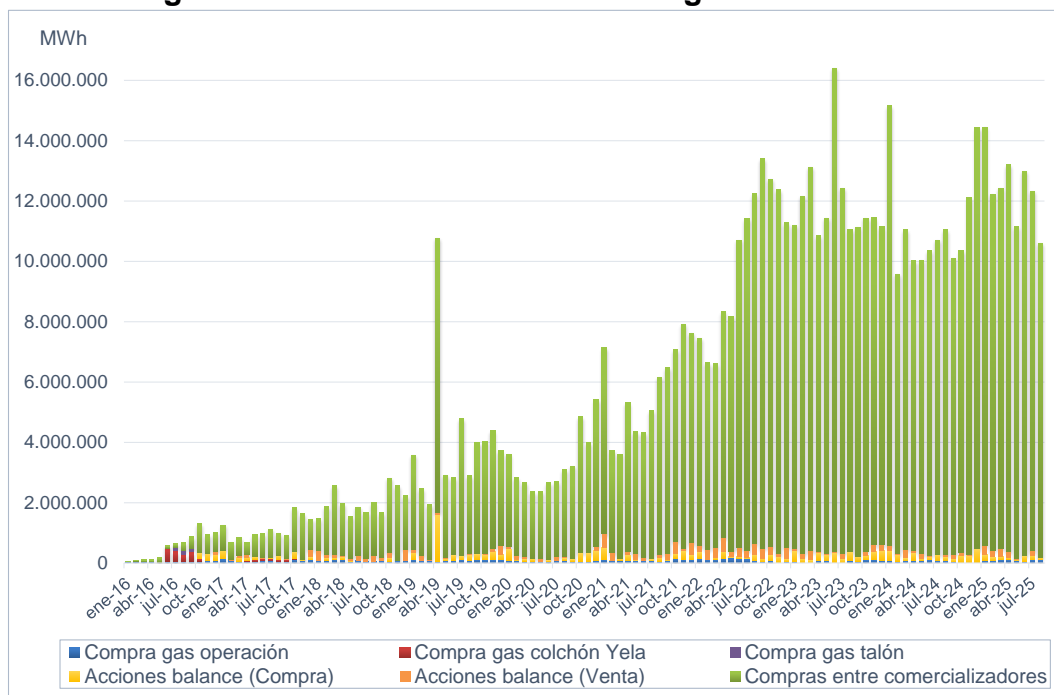
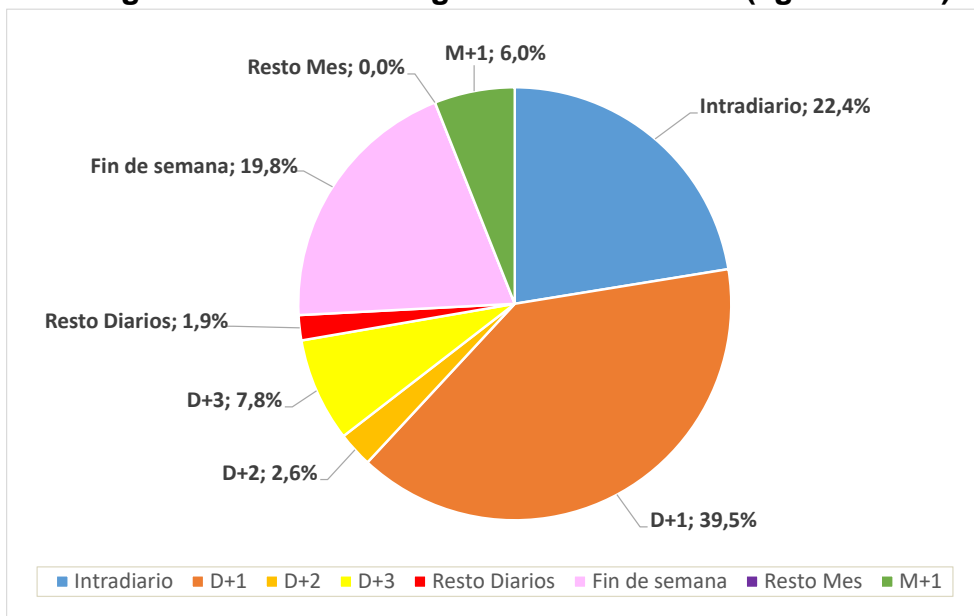
El volumen total negociado en estas transacciones entre enero y agosto de 2025 asciende a un total de **638.379 GWh**. La cantidad total de energía negociada en agosto de 2025 ascendió a 83.544 GWh.

Figura 32 Transacciones OTC de gas natural (GWh/mes)



Figura 33 Transacciones OTC de gas natural (nº operaciones/mes)



Fuente: Sistema MS-ATR de ENAGAS

2.3. Hechos relevantes mercado de gas en España. Año 2025

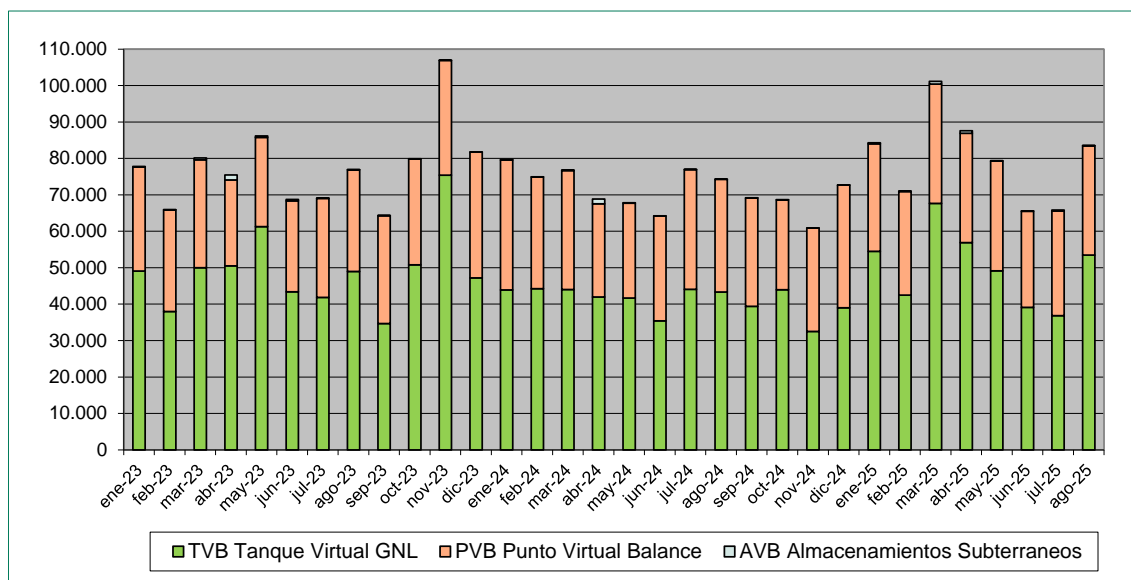
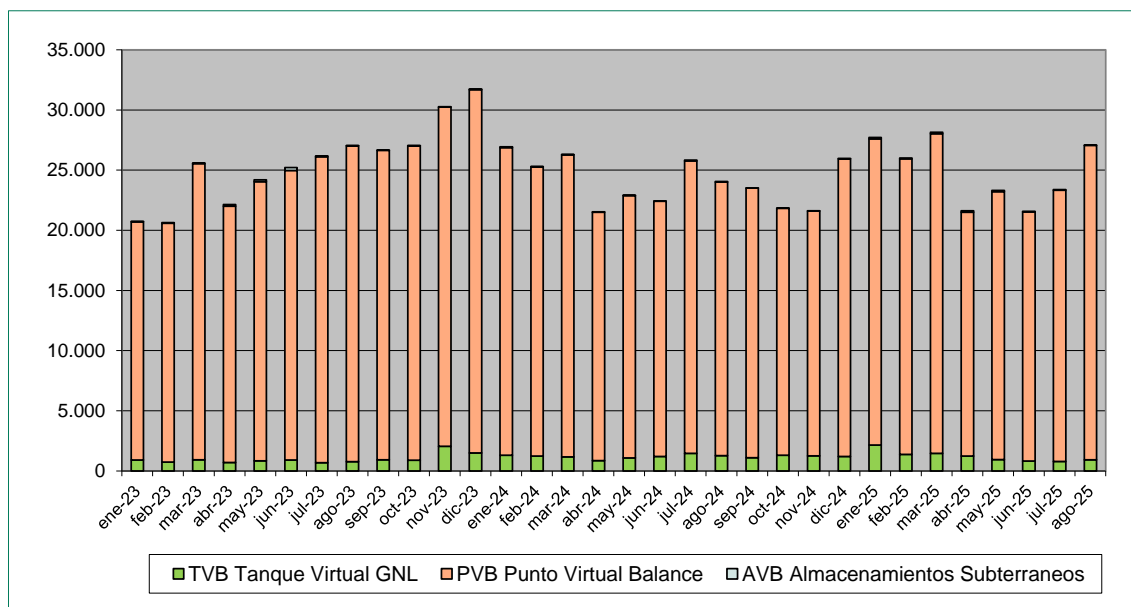
- La **Resolución de 23 de mayo de 2024**, de la **CNMC**, establece los **peajes de acceso** a las redes de transporte, redes locales y regasificación para el **año de gas 2025** (de octubre de 2024 a septiembre de 2025).
- El **24 de junio de 2024** el Consejo europeo aprobó el **Reglamento (UE) 2024/1745 del Consejo**, por el que se modifica el Reglamento (UE) n.º 833/2014 relativo a medidas restrictivas motivadas por acciones de Rusia que desestabilizan la situación en Ucrania (14º paquete de sanciones contra Rusia). Entre el paquete de sanciones destaca la **prohibición a los transbordos de GNL ruso en las terminales de regasificación de la UE**. El reglamento entra en vigor el 25 de junio de 2024. En el caso de recargas ya contratadas, la prohibición comienza el 26 de marzo de 2025.
- La **Orden TED/1013/2024**, de 20 de septiembre, establece la **retribución y cánones de acceso** de los almacenamientos subterráneos básicos para el **año de gas 2025**, en vigor desde el 1 de octubre de 2024.
- La **Resolución de la DGPEM de 26 de diciembre de 2024**, aprueba la **tarifa de último recurso** de gas natural correspondiente al primer trimestre del año 2025 (vigente desde el 1 de enero). El término variable de las tarifas TUR 1, TUR 2 y TUR 3 aumenta un 12,41%, un 12,67% y un 13,73% respectivamente, sobre los valores del trimestre anterior, mientras que el término fijo se mantiene constante en todas ellas.
- La **Resolución de la DGPEM de 2 de enero de 2025**, aprueba la adjudicación del **servicio de creador de mercado voluntario** en el mercado organizado de gas natural (MIBGAS) a las empresas **AXPO Iberia S.L.U.** y **MET International AG**, para el periodo correspondiente al primer semestre de 2025.
- La **Resolución de la DGPEM de 26 de marzo de 2025**, aprueba la **tarifa de último recurso** de gas natural correspondiente al segundo trimestre del año 2025 (vigente desde el 1 de abril). El término variable de las tarifas TUR 1, TUR 2 y TUR 3 disminuye un 23,91%, un 24,35% y un 26,13% respectivamente, sobre los valores del trimestre anterior, mientras que el término fijo se mantiene constante en todas ellas.
- La **Resolución de la DGPEM de 30 de junio de 2025**, aprueba la adjudicación del **servicio de creador de mercado voluntario** en el mercado organizado de gas natural (MIBGAS) a las empresas **AXPO Iberia S.L.U.** y **MET International AG**, para el periodo correspondiente al segundo semestre de 2025.
- La **Resolución de la DGPEM de 26 de junio de 2025**, aprueba la **tarifa de último recurso** de gas natural correspondiente al tercer trimestre del año 2025 (vigente desde el 1 de julio). El término variable de las tarifas TUR 1, TUR 2 y TUR 3 disminuye un 5,79%, un 5,93% y un 6,52% respectivamente, sobre los valores del trimestre anterior, mientras que el término fijo se mantiene constante en todas ellas.

TARIFAS DE ÚLTIMO RECURSO	Término fijo (€/cliente)/mes	Término variable c€/kWh
T1: $Q \leq 5.000$ kWh/año	3,26	4,122575
T2: $5.000 < Q \leq 15.000$ kWh/año	5,66	4,018571
T3: $15.000 < Q \leq 50.000$ kWh/año	13,37	3,632443

Tarifa de último recurso vigente a partir del 1 de julio de 2025

Este informe será publicado en la página web de la Comisión Nacional de los Mercados y la Competencia (www.cnmc.es).