

NOTA DE PRENSA

La fibra hasta el hogar (FTTH) superó los 8,8 millones de líneas

- En febrero, se sumaron casi 175 mil nuevas líneas de fibra. A nivel anual, respecto a febrero de 2018, destaca el aumento de 1,9 millones de líneas FTTH, frente a la pérdida de 1,3 millones de líneas con tecnología DSL.

Madrid, 8 de mayo de 2019.- En el mes de febrero, las líneas de fibra aumentaron en 174.786 mientras que las líneas DSL disminuyeron. El 45% del total de líneas FTTH corresponde a Movistar, con un parque de 4 millones de líneas.

Son datos del mes de febrero del 2019 referentes al mercado de las telecomunicaciones que publicamos en [CNMCData](http://www.cnmc.es).

EVOLUCIÓN LÍNEAS DE BANDA ANCHA FIJA POR TECNOLOGÍA¹ (miles)

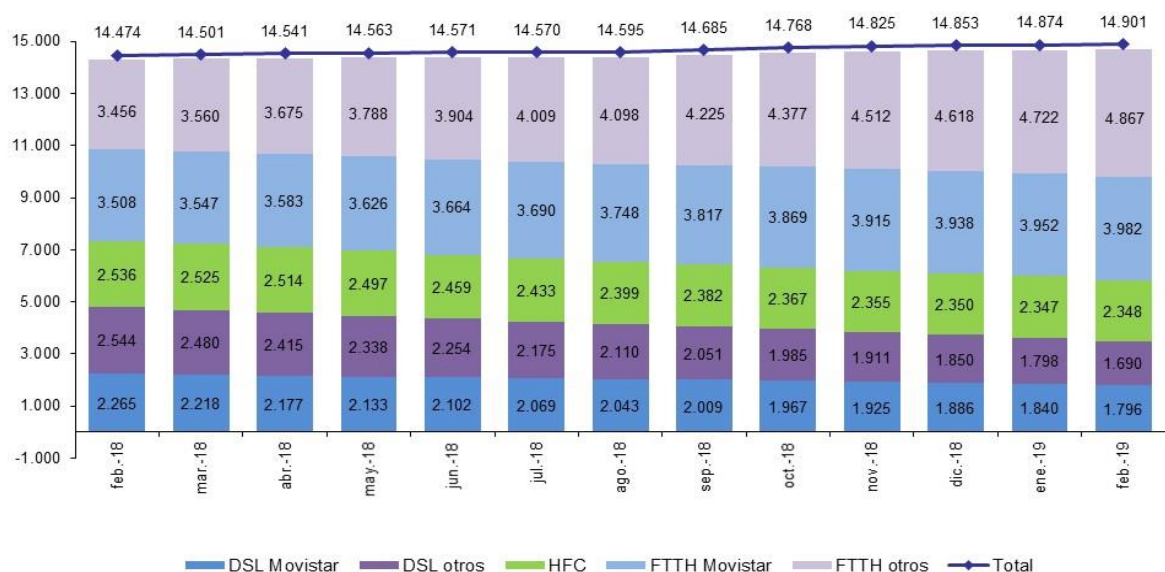

Fuente: CNMC

¹ En el total de banda ancha del gráfico se incluyen las líneas de otras tecnologías distintas a DSL, HFC o FTTH, aunque no aparecen desglosadas.

Documento no oficial, destinado a los medios de comunicación y que no vincula a la CNMC

Las estadísticas se publican en el sitio CNMC y se pueden consultar mediante el vínculo que figura en la nota de prensa

Reproducción permitida solo si se cita la fuente.

A nivel anual, respecto a enero de 2018, destaca el aumento de 1,9 millones de líneas FTTH, frente a la pérdida de 1,3 millones de líneas con tecnología DSL.

GANANCIA MENSUAL LÍNEAS BANDA ANCHA FIJA FEBRERO 2019² (miles)

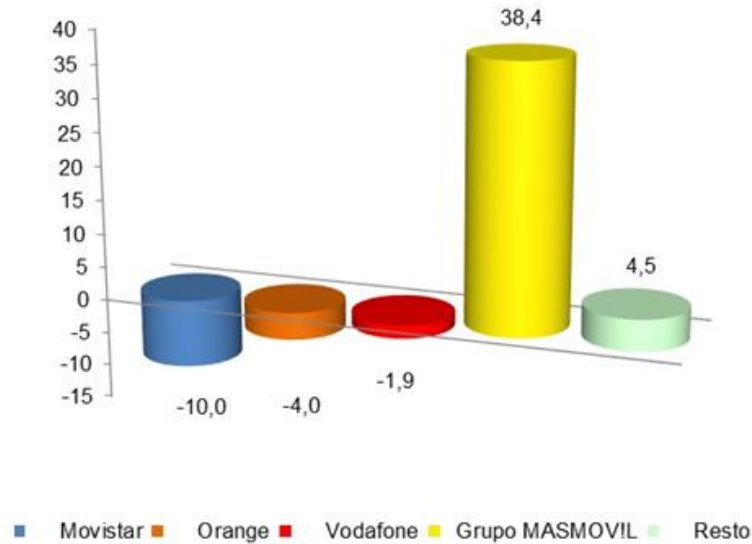

El 88,6% del total de líneas se concentra en los tres principales operadores, Movistar, Orange (incluido Jazztel) y Vodafone (incluido Ono).

CUOTA DE MERCADO LÍNEAS DE BANDA ANCHA FIJA FEBRERO 2019

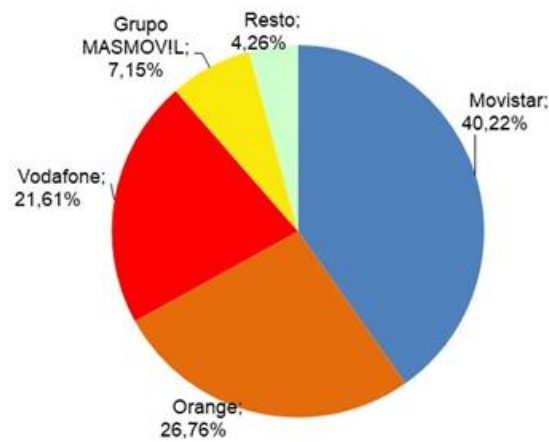

² Vodafone incluye los datos de Ono y Orange incluye los de Jazztel. Grupo MASMOVIL incluye los datos de Mas Móvil, Yoigo, Pepephone y Xtra Telecom. Se incluyen las líneas de otras tecnologías distintas a DSL, HFC o FTTH.

Documento no oficial, destinado a los medios de comunicación y que no vincula a la CNMC

Las estadísticas se publican en el sitio CNMC y se pueden consultar mediante el vínculo que figura en la nota de prensa

Reproducción permitida solo si se cita la fuente.

Telefonía móvil

En febrero se portaron 598.155 números móviles, un 4,2% más que el volumen registrado en el mismo mes de 2018. El Grupo MASMOV!L y los OMV registraron saldos netos de portabilidad positivos, mientras que Orange, Vodafone y Movistar presentaron saldo negativo.

EVOLUCIÓN MENSUAL DE LA PORTABILIDAD Y MEDIA MÓVIL (miles)



El parque de líneas móviles perdió 79.657 líneas en febrero. El mes cerró con una cifra de 53,35 millones de líneas móviles, lo que supone un 2,1% más que hace un año. Las líneas M2M se situaron en 5,9 millones de líneas, un 17,3% más que hace un año.

GANANCIA NETA MENSUAL LÍNEAS MÓVILES ENERO 2019³ (miles)

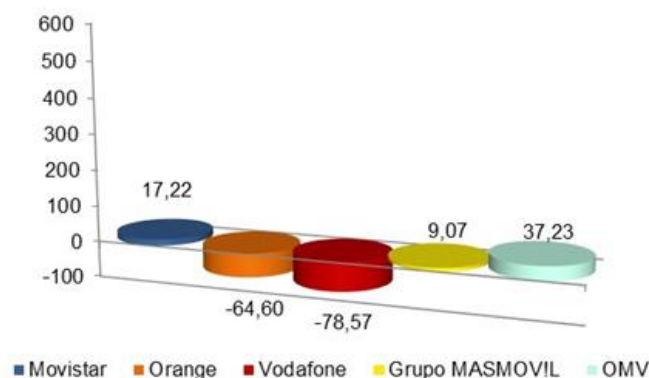

³ Vodafone incluye los datos de Ono y Orange incluye los de Jazztel. Grupo MASMOV!L incluye los datos de Mas Móvil, Yoigo y Pepephone. Además, a partir de febrero de 2017, Grupo MASMOV!L incluye también los datos del OMV LlamaYA tras la adquisición de su cartera de clientes a finales de enero de 2017 y a partir de diciembre de 2018 incluye los datos del OMV Lebara tras la adquisición de su cartera de clientes en noviembre de 2018. Los datos de los operadores móviles de red incluyen los correspondientes a los OMV y a las marcas comerciales que son de su propiedad.

Documento no oficial, destinado a los medios de comunicación y que no vincula a la CNMC

Las estadísticas se publican en el sitio CNMC y se pueden consultar mediante el vínculo que figura en la nota de prensa

Reproducción permitida solo si se cita la fuente.

Los tres principales operadores representaron el 79,2% del total de líneas móviles en el mercado.

Del total de líneas móviles (53,35 millones) un 82,6% tenían banda ancha móvil (44,1 millones).

Telefonía fija

En febrero de 2019 el total de líneas fijas disminuyó en 31.307. El mes cerró con un total de 19 millones de líneas.

Se portaron 171.146 números fijos, un 1,4% menos que en el mismo mes del año anterior.

Banda ancha fija mayorista

El servicio de acceso indirecto NEBA (FTTH y cobre) perdió este mes 22.778 líneas y acumula 942.867 líneas, de las cuales 858.511 son de fibra.

El mes de febrero finalizó con 803.018 líneas de NEBA local. El total de bucles desagregados se situó en 1,4 millones.

[CNMCData](#)

Documento no oficial, destinado a los medios de comunicación y que no vincula a la CNMC

Las estadísticas se publican en el sitio CNMC y se pueden consultar mediante el vínculo que figura en la nota de prensa

Reproducción permitida solo si se cita la fuente.